

Ornithologischer Rundbrief für Nordbaden und angrenzende Gebiete

Nr. 74: Januar bis März 2017

Michael Wink

Die Verteilung der Rundbriefe erfolgt in regelmäßigen Abständen kostenlos per E-Mail. Sie können den Rundbrief abonnieren oder abbestellen unter www.avifauna-nordbaden.de/rundbrief.htm

Liebe Avifaunisten und Birder

Insgesamt lagen rund 88300 Beobachtungen von über 198 Arten aus dem Bereich Nordbaden und angrenzende Kreise für den Zeitraum Januar bis März 2017 vor, die vorwiegend über www.Ornitho.de gemeldet wurden. Für den Rundbrief wurden alle Daten von [Ornitho.de](http://www.Ornitho.de) [Kreise MA, HD (Stadt und Rhein-Neckar-Kreis), KA (Stadt und Land, PF (Stadt und Enzkreis), RA und BAD, Neckar-Odenwaldkreis (MOS), ferner die Beobachtungen in den angrenzenden Kreisen in Rheinland-Pfalz: AZ, DÜW, KIB, FT, GER, LD, LU, NW, RP, SP, SÜW, WO und Hessen: HP, ERB ausgewertet.



Zaunammermännchen © Wolfgang Fischer

Bedingt durch die sehr große Anzahl an Beobachtungsmeldungen muss sich der Rundbrief auf ungewöhnliche oder bemerkenswerte Beobachtungen (seltener

Arten, größere Ansammlungen) bzw. selektive Auswertungen (Verbreitung, Phänologie) beschränken. Weitere Daten kann jeder Interessierte leicht über www.ornitho.de selbst abrufen und auswerten.

Besonderheiten im Winter und Frühjahr:

Wie bereits im letzten Rundbrief 73 erwähnt, war die Abwesenheit von Kleinvögeln in diesem Winter bei Fütterungsplätzen in Städten und Ortschaften auffällig. Das änderte sich auch im Januar und Februar nicht wesentlich. Erfreulicherweise waren Meisen im März an den üblichen Brutplätzen wie gewohnt vorhanden.

Unter den Wasservögeln zeigte sich der Trend, dass die Meeresenten (Bergente, Samtente, aber auch Eis- und Trauerente) aber auch Singschwäne und nordische Gänse vermehrt beobachtet wurden, während die Säuger (insbesondere Zwergsäuger) und Lappen- und See-Taucher nur in geringer Zahl erschienen, obwohl viele Gewässer in Nord- und Osteuropa im Januar/Februar zugefroren waren. Bemerkenswert war das Erscheinen einer Polarmöwe.

Der relativ warme und niederschlagsarme März führte offenbar dazu, dass einige Zugvögel relativ zeitig zurückkehrten.

Im Bereich des Natura 2000 Vogelschutzgebietes Dosenheim-Schriesheim wurden mehrere Zaun- und Zippammern beobachtet, sodass Hoffnung besteht, dass beide Arten dort 2017 wieder brüten werden.

Hinweis: Arten, die in [Ornitho.de](http://www.Ornitho.de) als „geschützt gemeldet werden, werden im Bericht vertraulich behandelt.

Bitte melden Sie Ihre Beobachtungen aber nur als „geschützt, wenn die Standorte oder Arten wirklich gefährdet sind. Diese als geschützt gemeldeten Arten machen bei Herstellung des Reports besonders viel Arbeit. Bitte vermeiden Sie die Häufigkeitsangabe „x bei Ornitho.de, da die Meldung entweder nicht oder nur mit der Häufigkeit „1 ausgewertet wird. Bitte geben Sie besser einen Schätzwert ein. Ebenso kann die Angabe „Unbekannte Art, unbekannter Greifvogel nicht ausgewertet werden.

Bitte benutzen Sie die Eingabe „Wasservogelzählung (WVZ) nur, bei der offiziellen WVZ und nicht routinemäßig; leider wird aus Ornitho nur der numerische Code, nicht aber die Ortsangabe übertragen. Es ist in Rahmen des Berichts kaum möglich, die jeweilige Ortsangaben einzeln zu recherchieren.

Wenn Sie eine **Seltenheit** entdecken, beschreiben Sie bitte die Beobachtungsumstände und woran Sie die Art erkannt haben. Denken Sie auch daran, die Seltenheitsbeobachtung der avifaunistischen Kommission BW zu melden (<https://www.ogbw.de/programme/seltenheiten>).



Seit dem 6.12.2014 gibt es eine wichtige App für Smartphonebesitzer, mit der man im Gelände ortsgenau seine Beobachtungen erfassen und bei Ornitho.de melden kann. Ornitho.de

bietet viele Auswertemöglichkeiten; neu ist die Darstellung der Verbreitung in Rasterkarten. Es lohnt sich, die vielen neuen Texte und Erläuterungen auf der ornitho-Homepage (<http://www.ornitho.de/index.php>) gründlich zu lesen.

Kennen Sie unsere Internetseite www.hd-birding.de? Auch dort finden Sie aktuelle Beobachtungen aus Nordbaden, Fotos oder Reiseberichte.



Herzlich willkommen auf der Plattform für Vogelbeobachtung für den Raum Nord-Baden. Hier finden Sie aktuelle Beobachtungsdaten, Fotos und Veranstaltungen

Wir bauen gerade eine neue Internetplattform für die Ornithologie in Nord-Baden und umgebende Landkreise auf; <http://www.ornithologie-nordbaden.de>. Dort können Sie auch aktuelle und frühere pdfs der Rundbriefe abrufen.

Kennen Sie MiniAvi? Mit dieser Datenbank (die auch von der OGBW und von mir benutzt wird) können Sie Ihre Ornitho.de Daten weiter auswerten, z. B. für Fra-

gen der Verbreitung und Phänologie. Also viele Auswertungen, die man in Ornitho nicht durchführen kann. Besuchen Sie: <http://www.miniavi.de>



Mittelspecht © W. Fischer



Zaunkönig © W. Fischer



Turmfalke © C. Bernitt

Mein besonderer Dank gilt wieder allen Avifaunisten und Birdern, die ihre Beobachtungen gemeldet oder auf www.ornitho.de eingetragen haben. Für tolle Fotos bedanke ich mich besonders bei C. Bernitt, J. Dreher, W. Fischer, K. Hofmann, D. Koch, K. Lechner, F. Schrauth und B. Steiner.

Wetterdaten für Januar bis März 2017

(Wetterdaten der Station Mannheim; von www.WetterOnline.de und Deutscher Wetterdienst)

In diesem Rundbrief werden auch die Wetterdaten der letzten 3 bzw. 12 Monate verglichen.

Der Januar war ein kalter Monat, während Februar und März wärmer waren als die Mittel der letzten 25 Jahre. Generell lagen mittleren Temperaturen der Wintermonate etwas niedriger als der langjährige Durchschnitt. Der Neckar in Heidelberg führte sogar an ein paar Tagen eine dünne Eisschicht. Viele Seen und Teiche waren wochenlang gefroren. Dies wirkte sich natürlich auf die Verbreitung der Wasservögel aus.

Höchsttemperaturen Januar bis März 2017

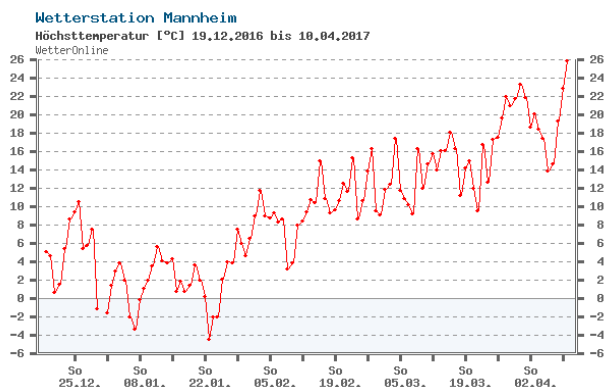

Tiefsttemperaturen Januar bis März 2017

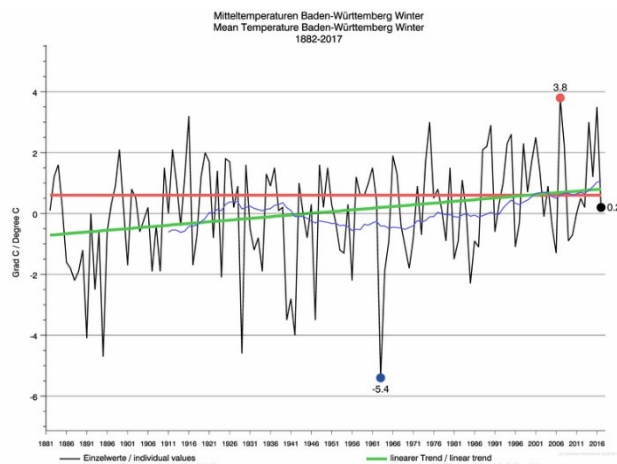
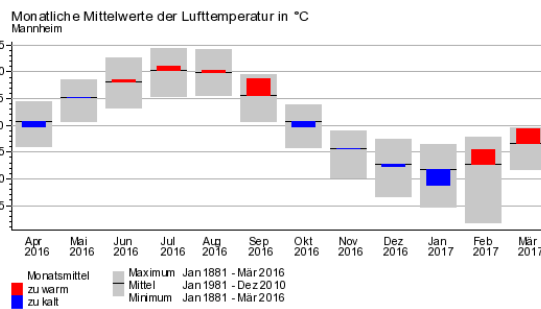
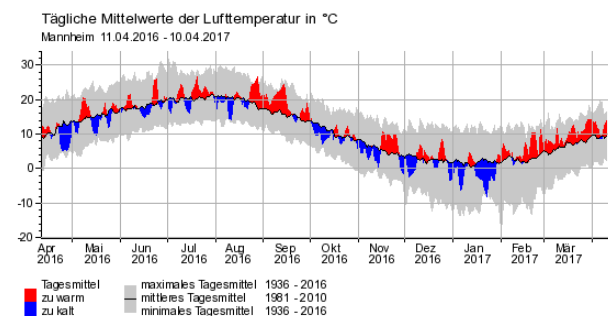
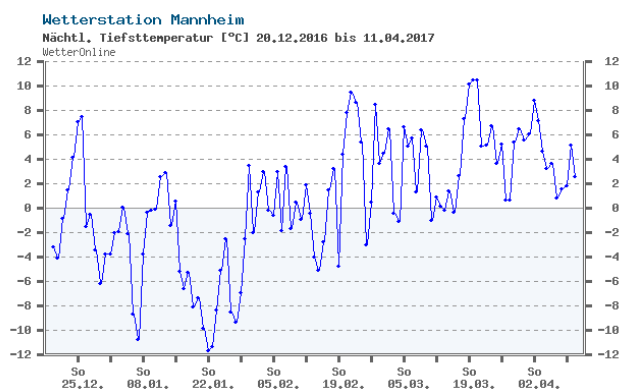

Sonnenscheinstunden Januar bis März 2017

Januar bis März waren sehr sonnenscheinreich und lagen im Mittel über den werten früherer Jahre.

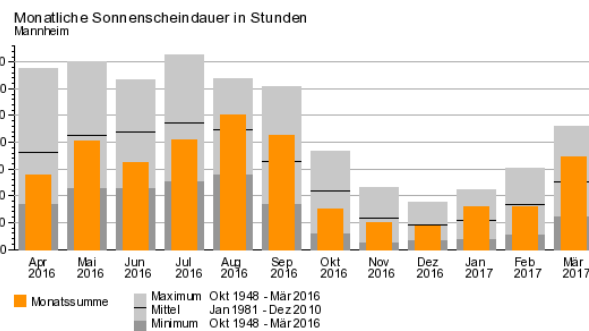
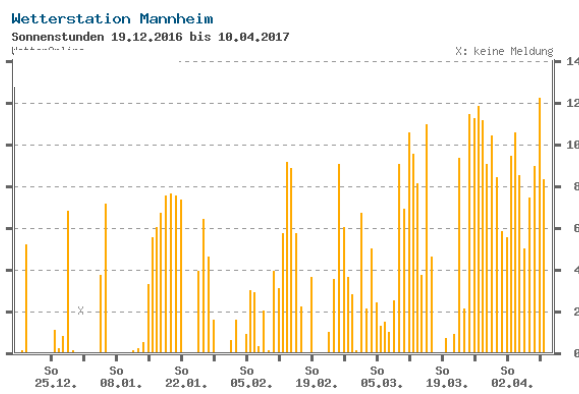

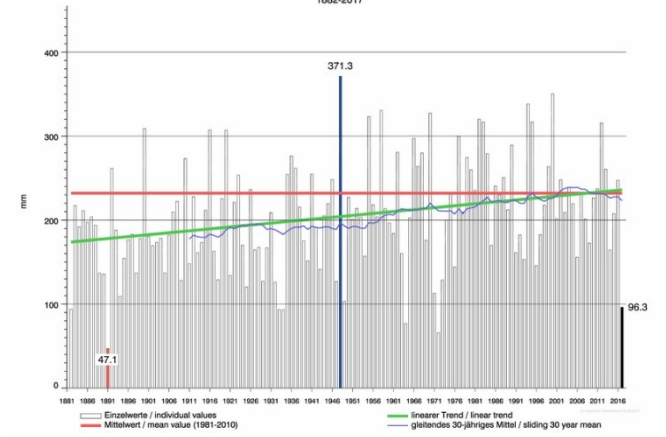
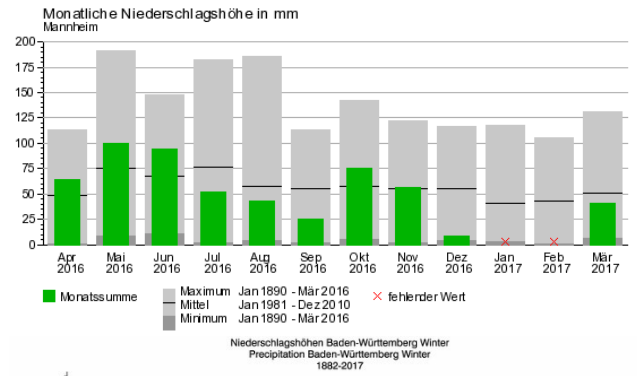
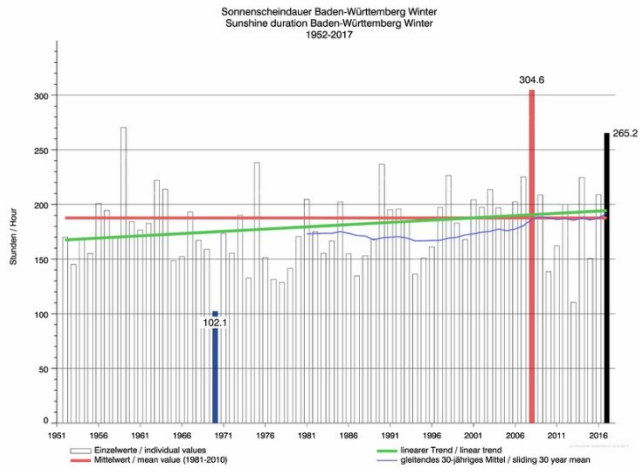

Niederschlagsmengen (mm) Januar bis März 2017

Die Niederschläge fielen im letzten Winter und bis März deutlich niedriger aus als in anderen Jahren. Besonders Januar und Februar waren niederschlagsarm.

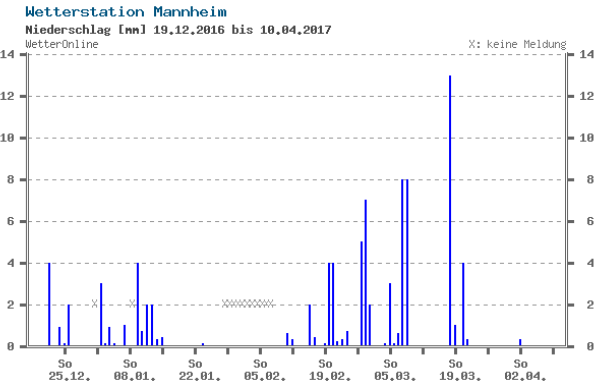

Zaukönig © W. Fischer



Schwanzmeise © B. Steiner



Fasan © D. Koch

Beobachter und Artenstatistik

Tabelle 1 enthält eine Übersicht über die Beobachter in Nordbaden & Umgebung sowie die von ihnen bei Ornitho.de oder OGBW gemeldeten Beobachtungsdaten. Insgesamt wurden über 88300 Beobachtungen mit über 198 Arten im Zeitraum Januar bis März 2017 für Nordbaden und Umgebung gemeldet, die in Tab. 2 und Tab. 3 nach Arten bzw. Beobachtungshäufigkeit zusammengefasst wurden.

Tab. 1 Beobachterstatistik (in Klammern steht die Zahl der Meldungen). Nur Melder mit mindestens 25 Beobachtungen wurden berücksichtigt.

Klaus Hofmann (15490)	Peter Baust (297)	Alexander Köhler (112)
Wolfgang Dreyer (2444)	Martin Hochstein (288)	Manuel Jansen (112)
Harald Bott (2405)	Christian Stohl (287)	Georg Schneider (110)
Helmut Barié (2250)	Franz Rothenhäusler (287)	Christoph Bussen (108)
Erwin Sefrin (2175)	Walther Feld (284)	Katharina Blum (108)
Klaus Lechner (2034)	Dieter Raudszus (282)	Stella Mielke (105)
Thomas Steiger (1951)	Susanne Donat (280)	Wvz-Eich Gnor (102)
Michael Wink (1950)	Klaus Reiner (265)	Werner Seiler (101)
Simon Steiger (1685)	Andreas Thiele (259)	Bernd Remelius (99)
Fabian Schrauth (1558)	Gisela Krewing-Rambausek (252)	Anja Betzin (99)
Friedrich Linhart (1555)	Thomas Fichtner (248)	Robin Wegner (93)
Günther Fehr (1445)	Ulf Janz (246)	Ulrich Sach (93)
Steffen Tillmanns (1416)	Thomas Dolich (235)	Janik Stracke (92)
Tobias Lepp (1222)	Stefan Bücken (230)	Martin Häcker (92)
Peter Petermann (1068)	Gerd Schön (226)	Sabine Munsch (92)
Eberhard Körner (1062)	Maik Henrich (220)	Aaron Dreißigacker (88)
Andreas Quell (1050)	Ute Mössinger (205)	Christian Barth (86)
Bernd Schweitzer (933)	Armin Konrad (202)	Wolfgang Heimer (85)
Christiane Bernitt (930)	Rainer Steinhausen (202)	Christine Schröter (84)
Volker Schmidt (883)	Horst Schaub (200)	Hans-Jürgen Wulfrath (84)
Guido Waldmann (855)	Joachim Frisch (197)	Martin Grimm (81)
Bernd Steiner (834)	Marianne Leis-Messer (196)	Peter Holz (79)
Barbara Froehlich-Schmitt (800)	Andreas Kohler (192)	Jonas Braun (79)
Meike Albert (793)	Antje Schultner (186)	Dieter Arnold (78)
Martin Seiser (750)	Werner und Margret Schumann (186)	Hartmut Pasewald (78)
Clement Heber (726)	Fabian Bindrich (184)	Werner Eckerlein (77)
Michael Ziara (703)	Jakob Müller (177)	Rainer Engelhardt (75)
Niko Falk (702)	Nicolai Poeplau (177)	Julia Bayer (73)
Andreas Kaiser (691)	Jörn Weiß (172)	Thomas Berndt (72)
Uwe Diehl (689)	Eduard Angele (172)	Josef Schütz (72)
Ulrich Mahler (641)	Werner Jansen (172)	Jörg Lippmann (72)
Frank Laier (620)	Wolfgang Schindler (170)	Rainer Deible (70)
Christoph Armbruster (587)	Jochen Lehmann (169)	Alexander Stöhr (70)
Christian Zurek (541)	Stefan Bosch (164)	Daniel Raddatz (69)
Matthias T. Müller (512)	Wolfgang Mayer (162)	Heidemarie Urban (69)
Lutz Horn (507)	Sebastian Olschewski (155)	Helmut Mattar (68)
Johannes Ernst (494)	Sabine Nonnenmann (153)	Felix Gleichauf (67)
Andreas Vogel (461)	Dominik Becker (146)	Peter Erlemann (62)
Martin Boschert (423)	Martin Entling (143)	Juliane Schallajda (61)
Uli Kofler (419)	Matthias Hummel (142)	Günther Hagemeister (61)
P.u.G.Rückert (418)	Jörg Rathgeber (141)	Karl Wilhelm Beichert (61)
Dorothea Koch (415)	Birgit Zerb (139)	Liviu Parau (57)
Dieter Ebert (404)	Hubert Holland (134)	Stefan Hecht (57)
Nicolas Chalwatzis (400)	Christina Kunze (133)	Kasimir Schmidt (56)
Jürgen Dreher (395)	Fabian Anger (131)	Cornelia Mittl (55)
Michael Post (377)	Harald Kranz (131)	Johannes Mayer (55)
Doris Heller (377)	Jens Weilacher (126)	Samuel Knoblauch (55)
Hans-Jürgen Schygulla (349)	Jochen Müller (125)	Georg Lallathin (55)
Jochen Roeder (334)	Gerold Vitzthum (124)	Julia Schwandner (55)
Elmar Werling (332)	Eberhard Mayer (124)	Stephan Schäfer (54)
Josef Kreuziger (332)	Jochen Schmidt (122)	Jonas Frey (54)
Christine Jung (324)	David Gustav (121)	Johannes Braun (54)
Max Schulz (320)	Folke Damminger (120)	Michael Schmolz (53)
Herbert Voith (319)	Jens Erik Dietrich (119)	Rieke Hohmann (52)
Wolfgang Fischer (319)	Inge Schlegel (119)	Andreas Deißner (52)
Volker Saß (313)	Mare Haider (116)	Eicke Schröder (51)
Matthias Feuersenger (306)	Jochen Theophil (114)	Jan Noack (51)

Heinz Strunk (50)
 Stefan Hillmer (50)
 Markus Forst (47)
 Dieter Bäurle (46)
 Rembert Gödde (46)
 Stefan Stübing (45)
 Armin Fladt (45)
 Rudi Holleitner (45)
 Mike Litak (45)
 Kerstin Treutner (43)
 Gabor Fernbach (43)
 Lukas Thiess (42)
 Oliver Brück (42)
 Wolfgang Henkes (42)
 Samantha Kirves (42)
 Raphaël Nussbaumer (41)
 Werner Benz (41)
 Garnier Migrain (40)
 Maria Hoffmann (40)

Wolfgang Schwarzfischer (40)
 Thilo Volz (39)
 Sabine Becker (39)
 Hans-Georg Folz (38)
 Michael Held (38)
 Jürgen Blessing (38)
 Joachim Zürker (37)
 Volker Probst (36)
 Tobias Eppele (36)
 Frieder Klöpfer (36)
 Christine Tölle-Nolting (36)
 Benjamin Mayer (35)
 Witiko Heuser (35)
 Monika Eggert (34)
 Heidrun Schinke (34)
 Natascha Schütze (34)
 Miriam Knick (33)
 Coleta Holzhäuser (32)
 Angelika Göser (32)

Aurore Perrayon (32)
 Frank-Thomas Nürnberg (31)
 Hubert Ott (31)
 Brigitte Zalud (30)
 Michael Rumberger (30)
 Brigitte Kunz (30)
 Florian Braun (30)
 Roland Gromes (29)
 Welte Sebastian (28)
 Christine Neumann-Schwab (27)
 John-Marco Fader (27)
 Ulrike Wagner (27)
 Uwe Schaumann (26)
 Nils Reischke (26)
 Bettina Maier (26)
 Frank Portala (25)
 Martin Fichtler (25)
 Katrin Back (25)
 Christian Tolnai (25)



Rotmilan © J. Dreher



Kormoran © J. Dreher

Tab. 2. Übersicht über die ornithologischen Beobachtungen aus Nordbaden und Umgebung im Zeitraum Januar bis März 2017: systematische Anordnung der beobachteten Arten (N Beob. = Anzahl Beobachtungsmeldungen); 198 Arten wurden gemeldet.

Nr.	Art	N Beob.	Summe Ind.	Maximum	Mittel [N/Beob]	von	bis	
1	Höckerschwan	1288	6052	114	4.7	1.1.2017	31.3.2017	
2	Singschwan	30	352	51	11.7	2.1.2017	14.3.2017	
3	Kanadagans	1170	22979	376	19.6	1.1.2017	31.3.2017	
4	Weißwangengans	33	89	8	2.7	12.1.2017	29.3.2017	
5	Saatgans	162	34521	1500	213.1	1.1.2017	26.3.2017	
6	Kurzschnebelgans	65	467	9	7.2	1.1.2017	29.3.2017	
7	Blässgans	123	1252	92	10.2	1.1.2017	31.3.2017	
8	Graugans	718	25400	2000	35.4	1.1.2017	31.3.2017	
9	Nilgans	1876	13052	312	7.0	1.1.2017	31.3.2017	
10	Brandgans	33	101	20	3.1	15.1.2017	31.3.2017	
11	Rostgans	34	49	5	1.4	2.1.2017	31.3.2017	
12	Mandarinte	120	1170	92	9.8	6.1.2017	31.3.2017	
13	Schnatterente	720	9865	220	13.7	1.1.2017	31.3.2017	
14	Pfeifente	163	811	56	5.0	1.1.2017	29.3.2017	
15	Krickente	542	9140	210	16.9	1.1.2017	31.3.2017	
16	Stockente	2155	67989	900	31.5	1.1.2017	31.3.2017	
17	Spießente	152	1032	59	6.8	3.1.2017	31.3.2017	
18	Knäente	97	337	17	3.5	7.3.2017	31.3.2017	

19	Löffelente	188	2654	120	14.1	1.1.2017	31.3.2017	
20	Kolbenente	167	1013	64	6.1	2.1.2017	31.3.2017	
21	Moorente	3	3	1	1.0	5.1.2017	12.3.2017	
22	Tafelente	576	12276	330	21.3	1.1.2017	31.3.2017	
23	Ringschnabelente	20	17	1	0.8	1.1.2017	31.3.2017	
24	Reiherente	820	29016	800	35.4	1.1.2017	31.3.2017	
25	Bergente	150	509	11	3.4	1.1.2017	31.3.2017	
26	Eisente	20	33	2	1.6	2.1.2017	19.3.2017	
27	Trauerente	11	11	1	1.0	7.1.2017	21.1.2017	
28	Samtente	57	222	10	3.9	1.1.2017	27.2.2017	
29	Schellente	459	4774	126	10.4	1.1.2017	22.3.2017	
30	Zwergsäger	108	274	15	2.5	3.1.2017	8.3.2017	
31	Gänsesäger	439	2135	60	4.9	1.1.2017	31.3.2017	
32	Mittelsäger	29	53	3	1.8	1.1.2017	11.3.2017	
33	Rebhuhn	62	165	16	2.7	16.2.2017	28.3.2017	
34	Auerhuhn	16	17	2	1.1	2.1.2017	30.3.2017	
35	Zwergtaucher	808	3366	37	4.2	1.1.2017	31.3.2017	
36	Haubentaucher	804	6042	200	7.5	1.1.2017	31.3.2017	
37	Rothalstaucher	6	7	2	1.2	2.1.2017	19.3.2017	
38	Ohrentaucher	12	14	3	1.2	5.1.2017	11.3.2017	
39	Schwarzhalstaucher	68	654	60	9.6	5.1.2017	31.3.2017	
40	Prachtaucher	12	12	1	1.0	1.1.2017	21.1.2017	
41	Kormoran	1671	21884	500	13.1	1.1.2017	31.3.2017	
42	Rohrdommel	35	41	4	1.2	7.1.2017	28.3.2017	
43	Silberreiher	1153	3035	48	2.6	1.1.2017	31.3.2017	
44	Graureiher	1889	4250	46	2.2	1.1.2017	31.3.2017	
45	Purpureiher	19	147	28	7.7	17.3.2017	31.3.2017	
46	Schwarzstorch	24	42	4	1.8	25.2.2017	31.3.2017	
47	Weißstorch	814	2320	65	2.9	1.1.2017	31.3.2017	
48	Fischadler	8	8	1	1.0	22.3.2017	31.3.2017	
49	Steppenweihe	1	1	1	1.0	17.3.2017	17.3.2017	
50	Kornweihe	225	264	4	1.2	1.1.2017	31.3.2017	
51	Rohrweihe	95	235	20	2.5	7.3.2017	31.3.2017	
52	Habicht	137	176	4	1.3	1.1.2017	31.3.2017	
53	Sperber	297	322	4	1.1	1.1.2017	31.3.2017	
54	Rotmilan	791	1207	25	1.5	3.1.2017	31.3.2017	
55	Schwarzmilan	178	285	9	1.6	23.2.2017	31.3.2017	
56	Raufußbussard	1	1	1	1.0	6.1.2017	6.1.2017	
57	Mäusebussard	2284	4052	15	1.8	1.1.2017	31.3.2017	
58	Merlin	7	7	1	1.0	7.1.2017	14.3.2017	
59	Wanderfalke	232	379	6	1.6	1.1.2017	31.3.2017	
60	Turmfalke	1109	1607	212	1.4	1.1.2017	31.3.2017	
61	Kranich	78	1989	120	25.5	8.1.2017	26.3.2017	
62	Wasserralle	99	244	40	2.5	1.1.2017	31.3.2017	
63	Kleines Sumpfhuhn	1	1	1	1.0	26.3.2017	26.3.2017	
64	Teichhuhn	611	1458	34	2.4	1.1.2017	31.3.2017	
65	Blässhuhn	1057	39482	1500	37.4	1.1.2017	31.3.2017	
66	Kiebitzregenpfeifer	1	1	1	1.0	4.3.2017	4.3.2017	
67	Goldregenpfeifer	14	31	18	2.2	24.2.2017	15.3.2017	
68	Kiebitz	292	5788	265	19.8	6.1.2017	31.3.2017	
69	Flussregenpfeifer	71	141	10	2.0	4.3.2017	31.3.2017	
70	Großer Brachvogel	7	7	1	1.0	4.2.2017	26.2.2017	
71	Uferschnepfe	1	1	1	1.0	25.2.2017	25.2.2017	
72	Waldschnepfe	19	19	2	1.0	19.1.2017	31.3.2017	
73	Zwergschnepfe	3	2	1	0.7	26.2.2017	26.3.2017	
74	Bekassine	136	379	16	2.8	3.1.2017	31.3.2017	
75	Flussuferläufer	13	14	2	1.1	6.1.2017	27.3.2017	
76	Dunkler Wasserläufer	1	1	1	1.0	26.3.2017	26.3.2017	
77	Rotschenkel	1	1	1	1.0	18.3.2017	18.3.2017	

78	Grünschenkel	2	2	1	1.0	26.3.2017	31.3.2017	
79	Waldwasserläufer	107	173	6	1.6	3.1.2017	31.3.2017	
80	Kampfläufer	52	434	31	8.3	12.3.2017	31.3.2017	
81	Alpenstrandläufer	4	4	1	1.0	18.3.2017	31.3.2017	
82	Zwergmöwe	1	1	1	1.0	3.1.2017	3.1.2017	
83	Lachmöwe	877	28225	800	32.2	1.1.2017	31.3.2017	
84	Schwarzkopfmöwe	19	25	2	1.3	14.2.2017	31.3.2017	
85	Sturmmöwe	98	902	100	9.2	1.1.2017	30.3.2017	
86	Silbermöwe	28	76	40	2.7	14.1.2017	30.3.2017	
87	Mittelmeermöwe	727	2615	258	3.6	1.1.2017	31.3.2017	
88	Steppenmöwe	37	665	250	18.0	1.1.2017	11.3.2017	
89	Heringsmöwe	22	39	8	1.8	6.1.2017	25.3.2017	
90	Polarmöwe	15	15	1	1.0	21.1.2017	20.2.2017	
91	Straßentaube	782	19697	2000	25.2	1.1.2017	31.3.2017	
92	Hohltaube	219	1679	300	7.7	6.1.2017	31.3.2017	
93	Ringeltaube	2394	24439	2500	10.2	1.1.2017	31.3.2017	
94	Türkentaube	825	2051	40	2.5	1.1.2017	31.3.2017	
95	Halsbandsittich	1013	12431	800	12.3	1.1.2017	31.3.2017	
96	Kuckuck	5	5	1	1.0	7.3.2017	31.3.2017	
97	Schleiereule	22	28	4	1.3	1.1.2017	31.3.2017	
98	Raufußkauz	24	21	1	0.9	3.1.2017	26.3.2017	
99	Steinkauz	24	37	4	1.5	1.1.2017	30.3.2017	
100	Sperlingskauz	12	10	1	0.8	24.1.2017	19.3.2017	
101	Waldohreule	31	40	2	1.3	8.1.2017	27.3.2017	
102	Sumpfohreule	2	3	2	1.5	30.1.2017	25.3.2017	
103	Uhu	99	143	4	1.4	5.1.2017	30.3.2017	
104	Waldkauz	150	204	8	1.4	3.1.2017	31.3.2017	
105	Alpensegler	2	2	1	1.0	30.3.2017	31.3.2017	
106	Eisvogel	388	474	6	1.2	1.1.2017	31.3.2017	
107	Wiedehopf	2	2	1	1.0	20.3.2017	20.3.2017	
108	Wendehals	1	1	1	1.0	31.3.2017	31.3.2017	
109	Grauspecht	255	291	6	1.1	1.1.2017	31.3.2017	
110	Grünspecht	1370	1776	10	1.3	1.1.2017	31.3.2017	
111	Schwarzspecht	463	589	6	1.3	1.1.2017	31.3.2017	
112	Dreizehenspecht	1	1	1	1.0	1.1.2017	1.1.2017	
113	Buntspecht	1237	2041	16	1.6	1.1.2017	31.3.2017	
114	Mittelspecht	890	1202	12	1.4	1.1.2017	31.3.2017	
115	Kleinspecht	177	239	6	1.4	6.1.2017	31.3.2017	
116	Raubwürger	51	45	1	0.9	1.1.2017	28.3.2017	
117	Elster	1947	6230	200	3.2	1.1.2017	31.3.2017	
118	Eichelhäher	882	1757	30	2.0	1.1.2017	31.3.2017	
119	Tannenhäher	21	22	4	1.0	6.1.2017	30.3.2017	
120	Dohle	602	6320	150	10.5	1.1.2017	31.3.2017	
121	Saatkrähe	455	30886	1500	67.9	1.1.2017	31.3.2017	
122	Rabenkrähe	2923	30465	600	10.4	1.1.2017	31.3.2017	
123	Kolkrabe	271	549	20	2.0	1.1.2017	31.3.2017	
124	Beutelmeise	4	5	2	1.3	23.3.2017	31.3.2017	
125	Blaumeise	2563	7860	36	3.1	1.1.2017	31.3.2017	
126	Kohlmeise	3422	11980	70	3.5	1.1.2017	31.3.2017	
127	Haubenmeise	102	168	6	1.6	1.1.2017	30.3.2017	
128	Tannenmeise	207	388	25	1.9	1.1.2017	31.3.2017	
129	Sumpfmeise	531	856	15	1.6	1.1.2017	31.3.2017	
130	Weidenmeise	79	99	4	1.3	2.1.2017	31.3.2017	
131	Haubenlerche	48	112	6	2.3	5.1.2017	31.3.2017	
132	Heidelerche	43	130	25	3.0	7.1.2017	30.3.2017	
133	Feldlerche	471	4972	200	10.6	1.1.2017	31.3.2017	
134	Ohrenlerche	1	3	3	3.0	15.1.2017	15.1.2017	
135	Uferschwalbe	5	72	35	14.4	25.3.2017	31.3.2017	
136	Rauchschwalbe	44	104	10	2.4	11.3.2017	31.3.2017	

137	Mehlschwalbe	6	16	5	2.7	25.3.2017	31.3.2017	
138	Bartmeise	55	195	17	3.5	9.1.2017	31.3.2017	
139	Schwanzmeise	620	2244	25	3.6	1.1.2017	31.3.2017	
140	Fitis	12	13	2	1.1	14.3.2017	31.3.2017	
141	Zilpzalp	833	1667	42	2.0	1.1.2017	31.3.2017	
142	Schilfrohrsänger	6	6	1	1.0	30.3.2017	31.3.2017	
143	Mönchsgrasmücke	405	623	14	1.5	2.1.2017	31.3.2017	
144	Dorngrasmücke	1	1	1	1.0	31.3.2017	31.3.2017	
145	Wintergoldhähnchen	313	641	20	2.0	1.1.2017	31.3.2017	
146	Sommergoldhähnchen	252	431	20	1.7	1.1.2017	31.3.2017	
147	Seidenschwanz	1	6	6	6.0	1.3.2017	1.3.2017	
148	Mauerläufer	38	2	1	0.1	1.1.2017	5.3.2017	
149	Kleiber	1006	1897	18	1.9	1.1.2017	31.3.2017	
150	Waldbaumläufer	111	150	6	1.4	1.1.2017	30.3.2017	
151	Gartenbaumläufer	418	618	10	1.5	1.1.2017	31.3.2017	
152	Zaunkönig	1242	1753	15	1.4	1.1.2017	31.3.2017	
153	Star	1659	73976	15000	44.6	1.1.2017	31.3.2017	
154	Wasseramsel	94	154	8	1.6	1.1.2017	31.3.2017	
155	Misteldrossel	388	939	50	2.4	1.1.2017	30.3.2017	
156	Ringdrossel	2	2	1	1.0	10.3.2017	30.3.2017	
157	Amsel	3162	9754	62	3.1	1.1.2017	31.3.2017	
158	Wacholderdrossel	1292	34837	2500	27.0	1.1.2017	31.3.2017	
159	Singdrossel	768	1534	100	2.0	1.1.2017	31.3.2017	
160	Rotdrossel	157	610	30	3.9	1.1.2017	31.3.2017	
161	Schwarzkehlchen	98	230	12	2.3	5.1.2017	31.3.2017	
162	Rotkehlchen	2005	3426	34	1.7	1.1.2017	31.3.2017	
163	Nachtigall	1	1	1	1.0	31.3.2017	31.3.2017	
164	Blaukehlchen	86	261	24	3.0	24.2.2017	31.3.2017	
165	Hausrotschwanz	656	995	10	1.5	2.1.2017	31.3.2017	
166	Gartenrotschwanz	5	6	2	1.2	28.3.2017	31.3.2017	
167	Steinschmätzer	2	5	4	2.5	27.3.2017	28.3.2017	
168	Heckenbraunelle	401	591	10	1.5	1.1.2017	31.3.2017	
169	Hausperling	1918	24854	200	13.0	1.1.2017	31.3.2017	
170	Feldsperling	370	3637	200	9.8	1.1.2017	31.3.2017	
171	Baumpieper	2	4	3	2.0	28.3.2017	31.3.2017	
172	Wiesenpieper	243	1988	100	8.2	2.1.2017	31.3.2017	
173	Bergpieper	187	1319	60	7.1	1.1.2017	31.3.2017	
174	Gebirgsstelze	313	413	5	1.3	1.1.2017	31.3.2017	
175	Schafstelze	13	62	19	4.8	25.3.2017	31.3.2017	
176	Bachstelze	873	2744	100	3.1	1.1.2017	31.3.2017	
177	Buchfink	1978	10671	200	5.4	1.1.2017	31.3.2017	
178	Bergfink	74	595	100	8.0	1.1.2017	30.3.2017	
179	Kernbeißer	295	752	24	2.5	1.1.2017	31.3.2017	
180	Gimpel	156	281	10	1.8	1.1.2017	30.3.2017	
181	Girlitz	428	992	30	2.3	6.1.2017	31.3.2017	
182	Fichtenkreuzschnabel	79	223	22	2.8	1.1.2017	30.3.2017	
183	Grünling	1283	4706	60	3.7	1.1.2017	31.3.2017	
184	Stieglitz	955	5768	80	6.0	1.1.2017	31.3.2017	
185	Erlenzeisig	249	4440	500	17.8	1.1.2017	30.3.2017	
186	Bluthänfling	271	4494	200	16.6	1.1.2017	31.3.2017	
187	Birkenzeisig	5	2	1	0.4	6.1.2017	25.2.2017	
188	Grauammer	25	131	26	5.2	25.1.2017	31.3.2017	
189	Goldammer	572	2278	100	4.0	1.1.2017	31.3.2017	
190	Zaunammer	135	341	32	2.5	22.1.2017	31.3.2017	
191	Zippammer	18	32	4	1.8	5.2.2017	27.3.2017	
192	Rohrhammer	306	1331	38	4.3	1.1.2017	31.3.2017	
193	Trauerschwan	97	100	2	1.0	1.1.2017	31.3.2017	
194	Zwergkanadagans	1	1	1	1.0	29.1.2017	29.1.2017	
195	Streifengans	56	85	4	1.5	3.1.2017	31.3.2017	

196	Schwanengans	128	1787	31	14.0	1.1.2017	29.3.2017	
197	Brautente	1	1	1	1.0	7.1.2017	7.1.2017	
198	Alexandersittich	2	2	1	1.0	5.2.2017	6.3.2017	
199	Unbekannte Art*	907	3347	1000	3.7	1.1.2017	31.3.2017	

*Nicht als eigene Art bei MiniAvi hinterlegt; meist Hybride oder Gefangenschaftsflüchtlinge

** Gefangenschaftsflüchtlinge sind rot markiert

Tab. 3. Übersicht über die ornithologischen Beobachtungen aus Nordbaden und Umgebung im Zeitraum Januar bis März 2017-Anordnung der Arten nach der Anzahl der Meldungen. Da seltene Arten häufig von mehreren Beobachtern gemeldet wurden, können die Zahlen durch Doppelmeldungen zu hoch sein. Sehr häufige Kleinvögel dürften unterrepräsentiert sein, da sie häufig nicht gemeldet wurden.

Nr.	Art	N Beob.	Summe Ind.	Maximum	Mittel [N/Beob]	von	bis	
126	Kohlmeise	3422	11980	70	3.5	1.1.2017	31.3.2017	
157	Amsel	3162	9754	62	3.1	1.1.2017	31.3.2017	
122	Rabenkrähe	2923	30465	600	10.4	1.1.2017	31.3.2017	
125	Blaumeise	2563	7860	36	3.1	1.1.2017	31.3.2017	
93	Ringeltaube	2394	24439	2500	10.2	1.1.2017	31.3.2017	
57	Mäusebussard	2284	4052	15	1.8	1.1.2017	31.3.2017	
16	Stockente	2155	67989	900	31.5	1.1.2017	31.3.2017	
162	Rotkehlchen	2005	3426	34	1.7	1.1.2017	31.3.2017	
177	Buchfink	1978	10671	200	5.4	1.1.2017	31.3.2017	
117	Elster	1947	6230	200	3.2	1.1.2017	31.3.2017	
169	Hausperling	1918	24854	200	13.0	1.1.2017	31.3.2017	
44	Graureiher	1889	4250	46	2.2	1.1.2017	31.3.2017	
9	Nilgans	1876	13052	312	7.0	1.1.2017	31.3.2017	
41	Kormoran	1671	21884	500	13.1	1.1.2017	31.3.2017	
153	Star	1659	73976	15000	44.6	1.1.2017	31.3.2017	
110	Grünspecht	1370	1776	10	1.3	1.1.2017	31.3.2017	
158	Wacholderdrossel	1292	34837	2500	27.0	1.1.2017	31.3.2017	
1	Höckerschwan	1288	6052	114	4.7	1.1.2017	31.3.2017	
183	Grünling	1283	4706	60	3.7	1.1.2017	31.3.2017	
152	Zaunkönig	1242	1753	15	1.4	1.1.2017	31.3.2017	
113	Buntspecht	1237	2041	16	1.6	1.1.2017	31.3.2017	
3	Kanadagans	1170	22979	376	19.6	1.1.2017	31.3.2017	
43	Silberreiher	1153	3035	48	2.6	1.1.2017	31.3.2017	
60	Turmfalke	1109	1607	212	1.4	1.1.2017	31.3.2017	
65	Blässhuhn	1057	39482	1500	37.4	1.1.2017	31.3.2017	
95	Halsbandsittich	1013	12431	800	12.3	1.1.2017	31.3.2017	
149	Kleiber	1006	1897	18	1.9	1.1.2017	31.3.2017	
184	Stieglitz	955	5768	80	6.0	1.1.2017	31.3.2017	
114	Mittelspecht	890	1202	12	1.4	1.1.2017	31.3.2017	
118	Eichelhäher	882	1757	30	2.0	1.1.2017	31.3.2017	
83	Lachmöwe	877	28225	800	32.2	1.1.2017	31.3.2017	
176	Bachstelze	873	2744	100	3.1	1.1.2017	31.3.2017	
141	Zilpzalp	833	1667	42	2.0	1.1.2017	31.3.2017	
94	Türkentaube	825	2051	40	2.5	1.1.2017	31.3.2017	
24	Reiherente	820	29016	800	35.4	1.1.2017	31.3.2017	
47	Weißstorch	814	2320	65	2.9	1.1.2017	31.3.2017	
35	Zwergtaucher	808	3366	37	4.2	1.1.2017	31.3.2017	
36	Haubentaucher	804	6042	200	7.5	1.1.2017	31.3.2017	
54	Rotmilan	791	1207	25	1.5	3.1.2017	31.3.2017	
91	Straßentaube	782	19697	2000	25.2	1.1.2017	31.3.2017	
159	Singdrossel	768	1534	100	2.0	1.1.2017	31.3.2017	
87	Mittelmeermöwe	727	2615	258	3.6	1.1.2017	31.3.2017	
13	Schnatterente	720	9865	220	13.7	1.1.2017	31.3.2017	
8	Graugans	718	25400	2000	35.4	1.1.2017	31.3.2017	

165	Hausrotschwanz	656	995	10	1.5	2.1.2017	31.3.2017	
139	Schwanzmeise	620	2244	25	3.6	1.1.2017	31.3.2017	
64	Teichhuhn	611	1458	34	2.4	1.1.2017	31.3.2017	
120	Dohle	602	6320	150	10.5	1.1.2017	31.3.2017	
22	Tafelente	576	12276	330	21.3	1.1.2017	31.3.2017	
189	Goldammer	572	2278	100	4.0	1.1.2017	31.3.2017	
15	Krickente	542	9140	210	16.9	1.1.2017	31.3.2017	
129	Sumpfmeise	531	856	15	1.6	1.1.2017	31.3.2017	
133	Feldlerche	471	4972	200	10.6	1.1.2017	31.3.2017	
111	Schwarzspecht	463	589	6	1.3	1.1.2017	31.3.2017	
29	Schellente	459	4774	126	10.4	1.1.2017	22.3.2017	
121	Saatkrähe	455	30886	1500	67.9	1.1.2017	31.3.2017	
31	Gänsesäger	439	2135	60	4.9	1.1.2017	31.3.2017	
181	Girlitz	428	992	30	2.3	6.1.2017	31.3.2017	
151	Gartenbaumläufer	418	618	10	1.5	1.1.2017	31.3.2017	
143	Mönchsgrasmücke	405	623	14	1.5	2.1.2017	31.3.2017	
168	Heckenbraunelle	401	591	10	1.5	1.1.2017	31.3.2017	
106	Eisvogel	388	474	6	1.2	1.1.2017	31.3.2017	
155	Misteldrossel	388	939	50	2.4	1.1.2017	30.3.2017	
170	Feldsperling	370	3637	200	9.8	1.1.2017	31.3.2017	
145	Wintergoldhähnchen	313	641	20	2.0	1.1.2017	31.3.2017	
174	Gebirgsstelze	313	413	5	1.3	1.1.2017	31.3.2017	
192	Rohrhammer	306	1331	38	4.3	1.1.2017	31.3.2017	
53	Sperber	297	322	4	1.1	1.1.2017	31.3.2017	
179	Kernbeißer	295	752	24	2.5	1.1.2017	31.3.2017	
68	Kiebitz	292	5788	265	19.8	6.1.2017	31.3.2017	
123	Kolkrabe	271	549	20	2.0	1.1.2017	31.3.2017	
186	Bluthänfling	271	4494	200	16.6	1.1.2017	31.3.2017	
109	Grauspecht	255	291	6	1.1	1.1.2017	31.3.2017	
146	Sommergoldhähnchen	252	431	20	1.7	1.1.2017	31.3.2017	
185	Erlenzeisig	249	4440	500	17.8	1.1.2017	30.3.2017	
172	Wiesenpieper	243	1988	100	8.2	2.1.2017	31.3.2017	
59	Wanderfalke	232	379	6	1.6	1.1.2017	31.3.2017	
50	Kornweihe	225	264	4	1.2	1.1.2017	31.3.2017	
92	Hohltaube	219	1679	300	7.7	6.1.2017	31.3.2017	
128	Tannenmeise	207	388	25	1.9	1.1.2017	31.3.2017	
19	Löffelente	188	2654	120	14.1	1.1.2017	31.3.2017	
173	Bergpieper	187	1319	60	7.1	1.1.2017	31.3.2017	
55	Schwarzmilan	178	285	9	1.6	23.2.2017	31.3.2017	
115	Kleinspecht	177	239	6	1.4	6.1.2017	31.3.2017	
20	Kolbenente	167	1013	64	6.1	2.1.2017	31.3.2017	
14	Pfeifente	163	811	56	5.0	1.1.2017	29.3.2017	
5	Saatgans	162	34521	1500	213.1	1.1.2017	26.3.2017	
160	Rotdrossel	157	610	30	3.9	1.1.2017	31.3.2017	
180	Gimpel	156	281	10	1.8	1.1.2017	30.3.2017	
17	Spießente	152	1032	59	6.8	3.1.2017	31.3.2017	
25	Bergente	150	509	11	3.4	1.1.2017	31.3.2017	
104	Waldkauz	150	204	8	1.4	3.1.2017	31.3.2017	
52	Habicht	137	176	4	1.3	1.1.2017	31.3.2017	
74	Bekassine	136	379	16	2.8	3.1.2017	31.3.2017	
190	Zaunammer	135	341	32	2.5	22.1.2017	31.3.2017	
196	Schwanengans	128	1787	31	14.0	1.1.2017	29.3.2017	
7	Blässgans	123	1252	92	10.2	1.1.2017	31.3.2017	
12	Mandarinte	120	1170	92	9.8	6.1.2017	31.3.2017	
150	Waldbaumläufer	111	150	6	1.4	1.1.2017	30.3.2017	
30	Zwergsäger	108	274	15	2.5	3.1.2017	8.3.2017	
79	Waldwasserläufer	107	173	6	1.6	3.1.2017	31.3.2017	
127	Haubenmeise	102	168	6	1.6	1.1.2017	30.3.2017	
62	Wasserralle	99	244	40	2.5	1.1.2017	31.3.2017	

103	Uhu	99	143	4	1.4	5.1.2017	30.3.2017	
85	Sturmmöwe	98	902	100	9.2	1.1.2017	30.3.2017	
161	Schwarzkehlchen	98	230	12	2.3	5.1.2017	31.3.2017	
18	Knäkente	97	337	17	3.5	7.3.2017	31.3.2017	
193	Trauerschwan	97	100	2	1.0	1.1.2017	31.3.2017	
51	Rohrweihe	95	235	20	2.5	7.3.2017	31.3.2017	
154	Wasseramsel	94	154	8	1.6	1.1.2017	31.3.2017	
164	Blaukehlchen	86	261	24	3.0	24.2.2017	31.3.2017	
130	Weidenmeise	79	99	4	1.3	2.1.2017	31.3.2017	
182	Fichtenkreuzschnabel	79	223	22	2.8	1.1.2017	30.3.2017	
61	Kranich	78	1989	120	25.5	8.1.2017	26.3.2017	
178	Bergfink	74	595	100	8.0	1.1.2017	30.3.2017	
69	Flussregenpfeifer	71	141	10	2.0	4.3.2017	31.3.2017	
39	Schwarzhalstaucher	68	654	60	9.6	5.1.2017	31.3.2017	
6	Kurzschwanzgans	65	467	9	7.2	1.1.2017	29.3.2017	
33	Rebhuhn	62	165	16	2.7	16.2.2017	28.3.2017	
28	Samtente	57	222	10	3.9	1.1.2017	27.2.2017	
195	Streifengans	56	85	4	1.5	3.1.2017	31.3.2017	
138	Bartmeise	55	195	17	3.5	9.1.2017	31.3.2017	
80	Kampfläufer	52	434	31	8.3	12.3.2017	31.3.2017	
116	Raubwürger	51	45	1	0.9	1.1.2017	28.3.2017	
131	Haubenlerche	48	112	6	2.3	5.1.2017	31.3.2017	
136	Rauchschwalbe	44	104	10	2.4	11.3.2017	31.3.2017	
132	Heidelerche	43	130	25	3.0	7.1.2017	30.3.2017	
148	Mauerläufer	38	2	1	0.1	1.1.2017	5.3.2017	
88	Steppenmöwe	37	665	250	18.0	1.1.2017	11.3.2017	
42	Rohrdommel	35	41	4	1.2	7.1.2017	28.3.2017	
11	Rostgans	34	49	5	1.4	2.1.2017	31.3.2017	
4	Weißwangengans	33	89	8	2.7	12.1.2017	29.3.2017	
10	Brandgans	33	101	20	3.1	15.1.2017	31.3.2017	
101	Waldohreule	31	40	2	1.3	8.1.2017	27.3.2017	
2	Singschwan	30	352	51	11.7	2.1.2017	14.3.2017	
32	Mittelsäger	29	53	3	1.8	1.1.2017	11.3.2017	
86	Silbermöwe	28	76	40	2.7	14.1.2017	30.3.2017	
188	Grauammer	25	131	26	5.2	25.1.2017	31.3.2017	
46	Schwarzstorch	24	42	4	1.8	25.2.2017	31.3.2017	
98	Raufußkauz	24	21	1	0.9	3.1.2017	26.3.2017	
99	Steinkauz	24	37	4	1.5	1.1.2017	30.3.2017	
89	Heringsmöwe	22	39	8	1.8	6.1.2017	25.3.2017	
97	Schleiereule	22	28	4	1.3	1.1.2017	31.3.2017	
119	Tannenhäher	21	22	4	1.0	6.1.2017	30.3.2017	
23	Ringschnabelente	20	17	1	0.8	1.1.2017	31.3.2017	
26	Eisente	20	33	2	1.6	2.1.2017	19.3.2017	
45	Purpurreiher	19	147	28	7.7	17.3.2017	31.3.2017	
72	Waldschnepfe	19	19	2	1.0	19.1.2017	31.3.2017	
84	Schwarzkopfmöwe	19	25	2	1.3	14.2.2017	31.3.2017	
191	Zippammer	18	32	4	1.8	5.2.2017	27.3.2017	
34	Auerhuhn	16	17	2	1.1	2.1.2017	30.3.2017	
90	Polarmöwe	15	15	1	1.0	21.1.2017	20.2.2017	
67	Goldregenpfeifer	14	31	18	2.2	24.2.2017	15.3.2017	
75	Flussuferläufer	13	14	2	1.1	6.1.2017	27.3.2017	
175	Schafstelze	13	62	19	4.8	25.3.2017	31.3.2017	
38	Ohrentaucher	12	14	3	1.2	5.1.2017	11.3.2017	
40	Prachtaucher	12	12	1	1.0	1.1.2017	21.1.2017	
100	Sperlingskauz	12	10	1	0.8	24.1.2017	19.3.2017	
140	Fitis	12	13	2	1.1	14.3.2017	31.3.2017	
27	Trauerente	11	11	1	1.0	7.1.2017	21.1.2017	
48	Fischadler	8	8	1	1.0	22.3.2017	31.3.2017	
58	Merlin	7	7	1	1.0	7.1.2017	14.3.2017	

70	Großer Brachvogel	7	7	1	1.0	4.2.2017	26.2.2017	
37	Rothalstaucher	6	7	2	1.2	2.1.2017	19.3.2017	
137	Mehlschwalbe	6	16	5	2.7	25.3.2017	31.3.2017	
142	Schilfrohrsänger	6	6	1	1.0	30.3.2017	31.3.2017	
96	Kuckuck	5	5	1	1.0	7.3.2017	31.3.2017	
135	Uferschwalbe	5	72	35	14.4	25.3.2017	31.3.2017	
166	Gartenrotschwanz	5	6	2	1.2	28.3.2017	31.3.2017	
187	Birkenzeisig	5	2	1	0.4	6.1.2017	25.2.2017	
81	Alpenstrandläufer	4	4	1	1.0	18.3.2017	31.3.2017	
124	Beutelmeise	4	5	2	1.3	23.3.2017	31.3.2017	
21	Moorente	3	3	1	1.0	5.1.2017	12.3.2017	
73	Zwergschnepfe	3	2	1	0.7	26.2.2017	26.3.2017	
78	Grünschenkel	2	2	1	1.0	26.3.2017	31.3.2017	
102	Sumpfohreule	2	3	2	1.5	30.1.2017	25.3.2017	
105	Alpensegler	2	2	1	1.0	30.3.2017	31.3.2017	
107	Wiedehopf	2	2	1	1.0	20.3.2017	20.3.2017	
156	Ringdrossel	2	2	1	1.0	10.3.2017	30.3.2017	
167	Steinschmätzer	2	5	4	2.5	27.3.2017	28.3.2017	
171	Baumpieper	2	4	3	2.0	28.3.2017	31.3.2017	
198	Alexandersittich	2	2	1	1.0	5.2.2017	6.3.2017	
49	Steppenweihe	1	1	1	1.0	17.3.2017	17.3.2017	
56	Raufußbussard	1	1	1	1.0	6.1.2017	6.1.2017	
63	Kleines Sumpfhuhn	1	1	1	1.0	26.3.2017	26.3.2017	
66	Kiebitzregenpfeifer	1	1	1	1.0	4.3.2017	4.3.2017	
71	Uferschnepfe	1	1	1	1.0	25.2.2017	25.2.2017	
76	Dunkler Wasserläufer	1	1	1	1.0	26.3.2017	26.3.2017	
77	Rotschenkel	1	1	1	1.0	18.3.2017	18.3.2017	
82	Zwergmöwe	1	1	1	1.0	3.1.2017	3.1.2017	
108	Wendehals	1	1	1	1.0	31.3.2017	31.3.2017	
112	Dreizehenspecht	1	1	1	1.0	1.1.2017	1.1.2017	
134	Ohrenlerche	1	3	3	3.0	15.1.2017	15.1.2017	
144	Dorngrasmücke	1	1	1	1.0	31.3.2017	31.3.2017	
147	Seidenschwanz	1	6	6	6.0	1.3.2017	1.3.2017	
163	Nachtigall	1	1	1	1.0	31.3.2017	31.3.2017	
194	Zwergkanadagans	1	1	1	1.0	29.1.2017	29.1.2017	
197	Brautente	1	1	1	1.0	7.1.2017	7.1.2017	



Sperber © W. Fischer



Zaunammer © W. Fischer



Purpurreiher © D. Koch

Ausgewählte Beobachtungen im Zeitraum Januar bis März 2017

Es wurden sehr viele Beobachtungen gemeldet; jedoch ist die geographische Verteilung der Beobachter und der Meldungen räumlich nicht gleichverteilt. Es gibt leider doch größere Bereiche von Nordbaden und der Vorderpfalz, aus denen keine oder nur wenige Daten vorliegen. Anregung: Bitte suchen Sie doch bevorzugt die Gebiete auf, für die keine Meldungen vorliegen. Es muss nicht immer die Wagbachniederung sein! Schließen Sie sich dem Kartierungsprojekt der OAG RNK an und erfassen Sie ein TK25 oder Teile davon auf Minutenrasterebene systematisch!

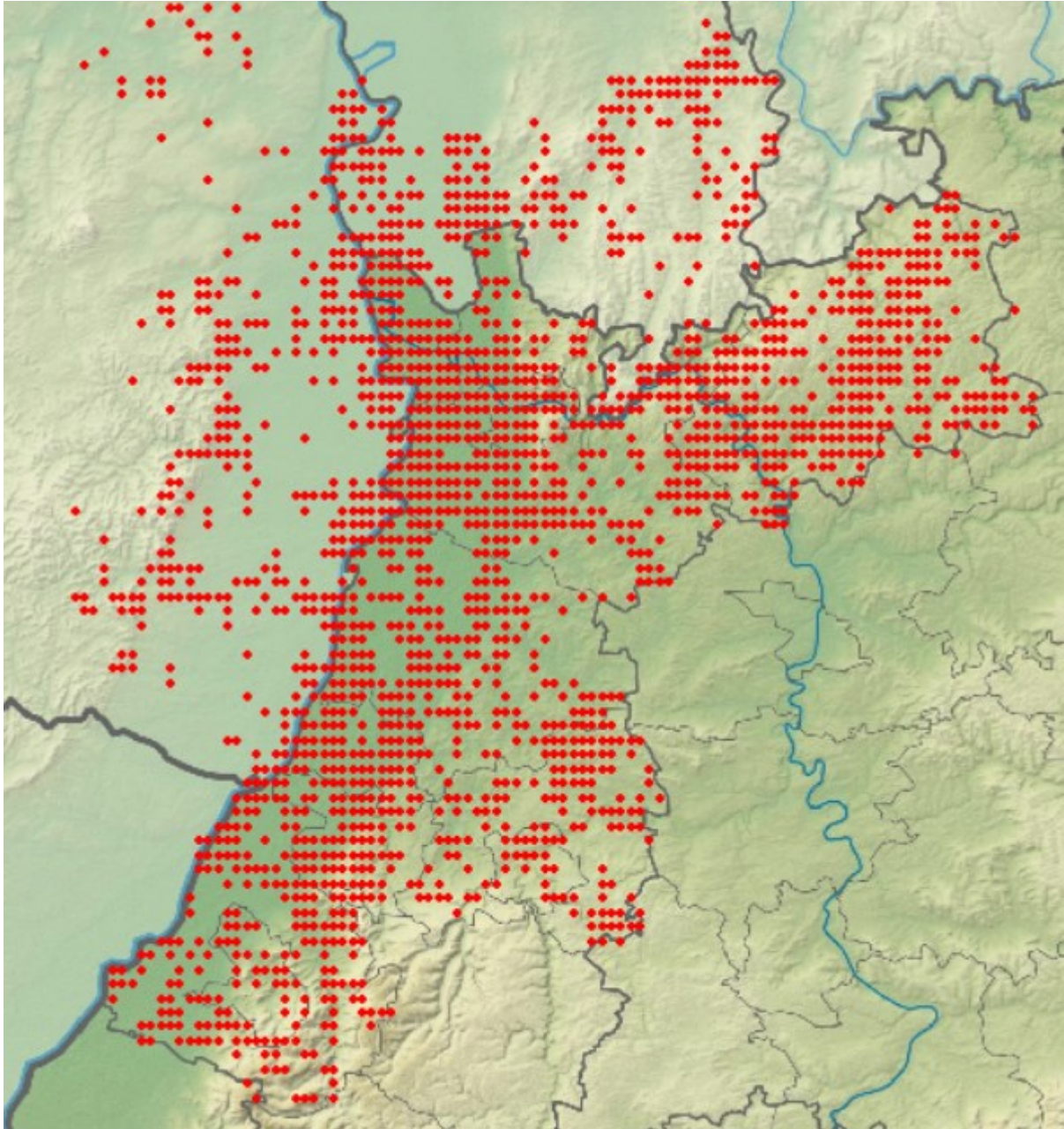

Übersichtskarte Nordbaden und Umgebung (Naturräume): Alle Minuten-Raster mit Beobachtungsmeldungen für den Zeitraum 1.1.-31.3.2017 Karten-Grundlage: Daten aus dem Räumlichen Informations- und Planungssystem (RIPS) der Landesanstalt für Umwelt, Messungen und Naturschutz Baden-Württemberg (LUBW)

Um die Länge der Aufzählungen zu begrenzen (der komplette Report wäre über 1600 Seiten lang!), werden nur besonders auffallende Meldungen (z.B. größere Ansammlungen, Seltenheiten) aufgeführt. Eine Auswertung der Phänologie und Verbreitung wurde bei vielen Arten vorgenommen. Für phänologische Auswertungen wurden meist die Summe der Pentadenmaxima oder die Anzahl an Beobachtungen pro Pentade gewählt- diese sind jedoch durch Doppelmeldungen verschiedener Beobachter im selben Gebiet u.a. überbewertet (z.B. Wagbachniederung). Für die Phänologie wurden alle Daten des Winterhalbjahres ausgewertet (1.10.16-31.3.17).

Kommentar:

Die Mechtersheimer Tongruben, die Insel Flotzgrün und der Berghäuser Altrhein sind traditionelle Durchzugs- und Überwinterungsgebiete für viele Gänse, Enten, Säger, Taucher und Möwen. Aus diesen Gebieten liegen sehr viele Beobachtungen vor, die jedoch in diesem Bericht häufig nicht im Einzelnen aufgeführt werden können, da einige Beobachter ihre Daten als „geschützt“ gemeldet haben.

Höckerschwan:



Höckerschwan © D. Koch

Höckerschwan
Summen der Pentadenmaxima

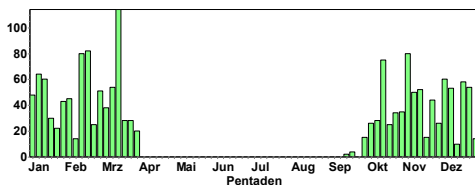

Höckerschwan
Jahreszeitliche Verteilung Beobachtungen

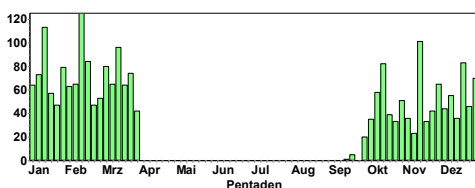

Nur größere Ansammlungen (> 50 Ind) und Besonderheiten

2 Ind. *1x Männchen adult / 1x Weibchen adult; beringt Dez. 1993 in HD
06.1.17 Neckargemünd [6618_2_08n] (HD) (Andreas Quell)
60 Ind. 15.1.17 1308182 (WVZ) (MA) (Harald Bott)
82 Ind. 0 18.2.17 Hamm am Rhein [6216_4_37s] (AZ) (Volker Schmidt)
51 Ind. " 26.2.17 Eich [6216_3_34s] (AZ) (Witiko Heuser)
114 Ind. 12.3.17 1308182 (WVZ) (MA) (Harald Bott)

2 C13. *Beim Drehen der Eier: 6 Eier vom Ufer aus im Nest zu sehen
31.3.17 Ettlingen [7016_3_35s] (KA) (Helmut Barié)

Singschwan:

1 Ind. *1x adult 02.1.17 Fermasee NSG Altrhein Neuburg (Andreas Vogel)
51 Ind. *8x 2. KJ / vorjährige 06.1.17 Rhein-km 342 [7014_4_59s] (RA) (Klaus Lechner, Gerd Schön, Andreas Vogel, Niko Falk)
10 Ind. *überfliegend unter lautem Getröte 06.1.17 Elchesheim-Illingen, Kindelsgr (Martin Seiser)
4 Ind. *2x adulte / 2x 2. KJ / vorjährige 06.1.17 Elchesheim-Illingen, Rhein-km (Martin Seiser)

3 Ind. *3x adulte 07.1.17 Knielinger See (KA*) (Andreas Vogel)
42 Ind. 07.1.17 Plittersdorf, NSG Rastatter Rh (Rainer Deible)
2 Ind. *2x adulte 08.1.17 Fermasee NSG Altrhein Neuburg (Andreas Vogel)
1 Ind. " 15.1.17 Schlicht bei Neuhofen (RP) (Volker Schmidt)
5 Ind. 21.1.17 Plittersdorf, Rhein-km 341/Alt (Thomas Lux)
4 Ind. *2x adulte / 2x 2. KJ / vorjährige 22.1.17 Rhein-km 342 [7014_4_59s] (RA) (Gerd Schön)
4 Ind. *2x adulte / 2x 2. KJ / vorjährige*Der Waldsee ist bis auf eine kleine Stelle komplett zugefroren. 22.1.17 Rhein-km 342 [7014_4_59s] (RA) (Andreas Thiele)
6 Ind. *3x adulte / 3x 2. KJ / vorjährige 24.1.17 Elchesheim-Illingen, Rhein-km (Lukas Thiess)
3 Ind. 29.1.17 Rhein-km 350 [7015_1_23n] (RA) (Klaus Lechner)
19 Ind. *Trupp nachmittags zusammen mit Höckerschwänen rastend
18.2.17 Mannheim [6416_2_20s] (MA) (Fabian Schrauth)
4 Ind. 20.-24.2.17 NSG Mechtersheimer Tongrube
5 Ind. 0 14.3.17 NSG Weschnitz-Insel von Lorsch (Nicolai Poepflau)
5 Ind. 12.1.17 Plittersdorf Nord [711_10s] (Steffen Tillmanns)



Singschwäne + 2 Höckerschwäne © F. Schrauth

Trauerschwan:



Trauerschwan © K. Lechner

1 Ind. *1x Weibchen adult 01.1.-31.3.17 NSG Altnecker Heidelberg Wiebl (Klaus Hofmann, et al.)
1 Ind. 08.1.17 Altrheinhafen MA (MA) (Matthias Feuersenger)
1 Ind. 1x adult*0 05.3.17 NSG LA Heegwasser (HP) (Peter Petermann)
1 Ind. 0 07.-25.3.17 Lampertheimer Altrhein nördlich (Fabian Schrauth)

- 2 Ind. 10.3.17 Unzhurst Nord [731_04n] (RA (Martin Boschert))
- 1 Ind. 12.-31.3.17 Bruchsal [6817_1_23n] (KA) (Helmut Barié et al.)
- 2 Ind. *1x Männchen adult / 1x Weibchen adult 20.3.17 Baggersee Moos (RA) (Manuel Jansen)
- 2 Ind. *1x Männchen adult / 1x Weibchen adult*Das hier bekannte, ausgesetzte Paar. 20.3.17 Baggersee Moos (RA) (Werner Jansen)
- 1 Ind. 27.3.17 Altlußheim [6717_1_12n] (HD) (Tobias Kraft)

Zwergkanadagans:

- 1 Ind. B. h. minimal (nur wenig größer als Stockente, dunkle Brust, klar abgesetzter weißer Halsring), mit Kanadagänsen vergesellschaftet 29.1.17 Wörther Rheinshafen (GER) (Fabian Bindrich)

Streifengans:

- 1 Ind. zusammen mit 3 Jungtieren (Hybride mit Weißwangengans) an den Mechtersheimer Tongruben, später am Berghäuser Altrhein, Oberhausen-Rheinhausen und ab Februar in der Wagbachniederung; mehrfach gemeldet (teilweise als Streifen- x Kanadagans)



Streifengans (links) + Hybridjungvögel (2. Jährling) © D. Koch

- 1 Ind. 0 05.1.17 Badeseer Naherholung Lingenfeld (Simon Steiger)
- 1 Ind. 0 16.1.17 Schlicht bei Neuhofen (RP) (Wolfgang Dreyer)
- 4 Ind. 0 20.1.17 Roxheimer Altrhein & Silbersee (Clement Heber)
- 1 Ind. 25.1.17 Luisenpark (MA) (Felix Gleichauf)
- 2 Ind. 29.1.17 Karlsruhe [6916_1_11n] (KA*) (Steffen Tillmanns)
- 1 Ind. *Gefangenschaftsflüchtling, mit einem roten Ring links. 12.2.17 Luisenpark (MA) (Frank Hessing)
- 2 Ind. 12.2.17 Nato-Rampe Söllingen (RA) (Marianne Leis-Messer)
- 2 Ind. 12.3.17 NSG Kohlplattenschlag (KA (Hubert Ott)
- 1 Ind. schwimmt mit Graugans 16.3.17 Hördt [6816_1_22s] (GER) (Barbara Froehlich-Schmitt)
- 2 Ind. 18.3.17 Graben-Neudorf [6817_3_31s] (K (Andreas Vogel)
- 2 Ind. 26.3.17 NSG Kohlplattenschlag (KA (Jörg Rathgeber)
- 3 Ind. 26.3.17 Graben-Neudorf [6817_3_31s] (K (Joachim Frisch)
- 1 Ind. 0 26.3.17 Naherholungsgebiet Gimbelrhein (Sabine Munsch)

Schwanengans:

- 27 Ind. stationär Heidelberg-Zentrum, Neckarwiese [6518_3_52n
- 2 Ind. 0 03.1.17 Roxheimer Altrhein & Silbersee (Andreas Thiele)
- 2 Ind. 0 12.1.17 Vorderer Roxheimer Altrhein (R (Fabian Schrauth)
- Bis 16 Ind. 10 beringt (in Heidelberg), 6 unberingt stationär Lampferheimer Altrhein (Peter Petermann et al.)
- 1 Ind. 08.2.17 Herzogenried-Park (MA) (Felix Gleichauf)
- 1 Ind. 1x adult*0 12.2.17 11100900 (WVZ) (WO) (Wvz-Eich Gnor)
- 1 Ind. 0 19.2.17 Worms [6216_3_42s] (WO) (Helmut Mattar)
- 1 Ind. " 26.2.17 Eich-Gimbsheimer Altrhein mit (Witiko Heuser)
- 2 Ind. " 26.2.17 Worms [6216_3_42n] (WO) (Witiko Heuser)
- 2 Ind. 27.2.17 Mannheim [6416_4_58s] (MA) (Klaus Reiner)
- 1 Ind. 0 05.3.17 Eich-Gimbsheimer Altrhein mit (Markus Forst)
- 1 Ind. 0 06.3.17 Kurpark Bad König (ERB) (Georg Schneider)
- 2 Ind. 12.3.17 Mannheim [6516_2_09n] (MA) (Harald Bott)
- 3 Ind. 0 12.3.17 11110400 (WVZ) (RP) (Dieter Raudszus)
- 1 Ind. 0 28.3.17 Worms [6216_3_42s] (WO) (Helmut Mattar)

Brautente:

- 1 Ind. 1x Männchen* auf der Weschnitz 07.1.17 Rimbach [6318_4_46n] (HP) (Josef Schütz)

Kanadagans:

Sehr häufig gemeldet; bis Ende Januar in größeren Trupps, danach Verteilung auf die Brutgebiete; dort kleinere Ansammlungen.

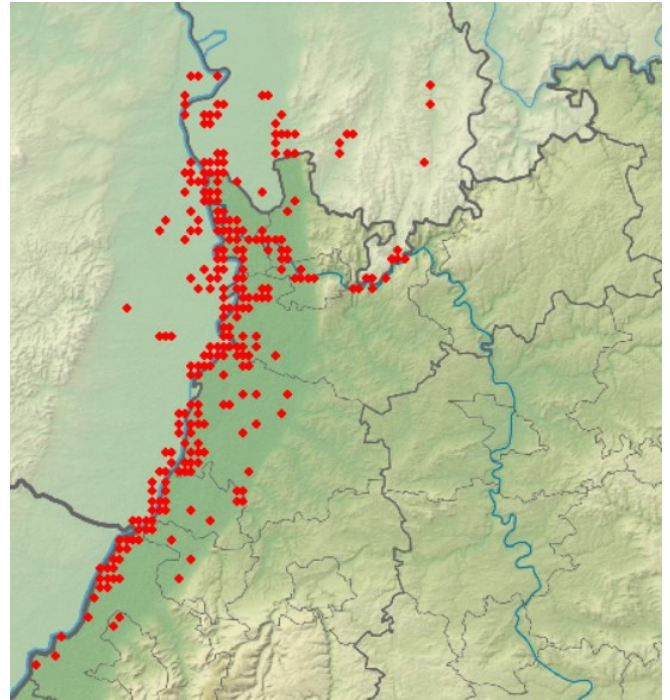

In der Rheinebene, vor allem linksrheinisch, und am unteren Neckar weit verbreitet.

Kanadagans
Jahreszeitliche Verteilung Beobachtungen

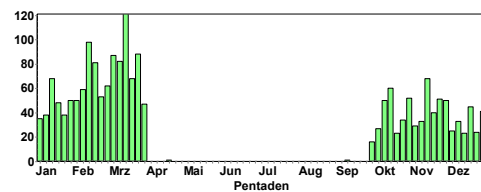

Kanadagans
Summen der Pentadenmaxima

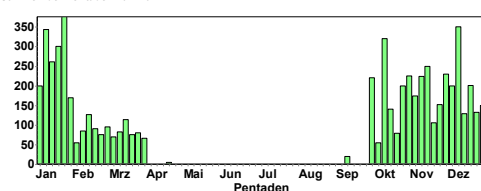

Trupps über 100 Ind.

- 160 Ind. 03.1.17 Karlsruhe [6915_4_39s] (KA*) (Folke Damminger)
- 135 Ind. *auf der Wiese bei Schneetreiben grasend 04.1.17 Karlsruhe [6915_4_39s] (KA*) (Eicke Schröder)
- 126 Ind. 05.1.17 Ladenburg Neckarfähre (HD) (HD (Wolfgang Dreyer)
- 110 Ind. 05.1.17 Ladenburg-Neubotzheim [6517_2_] (Michael Wink)
- 147 Ind. 06.1.17 Karlsruhe [6916_1_11n] (KA*) (Steffen Tillmanns)
- 221 Ind. 06.1.17 Karlsruhe [6915_4_49n] (KA*) (Eicke Schröder)
- 100 Ind. 06.1.17 Hockenheim [6616_2_30s] (HD) (Susanne Donat)
- 200 Ind. 0 09.1.17 Petersau, Kiesinseln - RKM 434 (Dieter Arnold)
- 106 Ind. 14.1.17 Mannheim (Strandbad Nord) (MA) (Harald Bott)
- 160 Ind. 14.1.17 Steinmauern, Murg/Riedkanal [7 (Klaus Lechner)
- 153 Ind. 14.1.17 Altrhein Illingen Nord (RA) (Gerd Schön)
- 200 Ind. 14.1.17 Badeseer Waldstücker Heddesheim (Andreas Thiele)
- 163 Ind. 16.1.17 Oberhausen-Rheinhausen [6716_2 (Ulrich Mahler)
- 300 Ind. keine Doppelzählung mit rastenden Kanadagänsen auf den Äckern bei Waldsee 16.1.17 Schlicht bei Neuhofen (RP) (Wolfgang Dreyer)
- 167 Ind. 0 17.1.17 Badeseer Bensheim (HP) (Peter Petermann)
- 149 Ind. 0 17.1.17 KBC-Grube (HP) (Peter Petermann)
- 114 Ind. 21.1.17 Mannheim (Strandbad Nord) (MA) (Wolfgang Dreyer)
- 220 Ind. *mit zwei Hybriden Grau x Kanada und einem (vermutlich) Streifen x Kanada 24.1.17 Steinmauern, Murg/Riedkanal [7 (Lukas Thies)

165 Ind. rufend 11:15 Uhr truppweise nach W abfliegend 25.1.17 NSG Altneckarschleife - Neckar (Wolfgang Dreyer)
 100 Ind. 28.1.17 Dossenheim Schwabenheim (HD) (Jürgen Dreher)
 160 Ind. mind. 160 Kanadagänse in mehreren Trupps auf dem Golfplatz, wegen Büschen und Sträuchern nicht vollständig einsehbar 28.1.17 Industriegebiet Südwest Stuben (Christian Zurek)
 126 Ind. mind. 126 Kanadagänse auf dem Golfplatz, soweit auf dem Gelände einsehbar. 11.2.17 Industriegebiet Südwest Stuben (Christian Zurek)
 123 Ind. 12.2.17 Altrhein Illingen Nord (RA) (Gerd Schön)
 114 Ind. 12.3.17 Mannheim [6516_2_09n] (MA) (Harald Bott)

Weißwangengans (teilweise Gefangenschaftsflüchtlinge):

1 Ind. unter Kanadagänsen 12.1.17 Silbersee bei Roxheim (RP) (Fabian Schrauth)
 1 Ind. 14.1.17 Badeseer Waldstücker Heddeshaim (Andreas Thiele)
 1 Ind. 0 15.1.17 11110600 (WVZ) (RP) (Dieter Raudszus)
 1 Ind. 0 16.1.17 Schäfersee (HP) (Peter Petermann)
 1 Ind. 0 16.1.17 Biblis-West [6316_2_07s] (HP) (Peter Petermann)
 1 Ind. 0 17.1.17 Badeseer Bensheim (HP) (Peter Petermann)
 8 Ind. 6 immer zusammen + 2 einzelne unter Kanadagänsen 17.1.17 KBC-Grube (HP) (Peter Petermann)
 1 Ind. 23.1.17 Wechselwiesen südl. Bonaue [64 (Fabian Schrauth)
 1 Ind. 25.1.17 Luisenpark (MA) (Felix Gleichauf)
 1 Ind. unter Kanadagänsen 04.2.17 NSG LA Welsches Loch (HP) (Peter Petermann)
 1 Ind. 05.2.17 Mannheim (Wilhelmswörthweier) (Dieter Ebert)
 1 Ind. 10.2.17 Mannheim [6416_2_26s] (MA) (Dieter Ebert)
 7 Ind. *Zumindest eine WWG aus Gefangenschaft mit einen grünen Ring rechts. 12.2.17 Luisenpark (MA) (Frank Hessing)
 3 Ind. 0 13.2.17 KBC-Grube (HP) (Peter Petermann)
 1 Ind. 18.2.17 Mannheim [6416_2_26s] (MA) (Dieter Ebert)
 1 Ind. 0 19.2.17 Roxheimer Altrhein & Silbersee (Clement Heber)
 1 Ind. 0 21.2.17 NSG Weschnitz-Insel von Lorsch (Werner und Margret Schumann)
 1 Ind. Klaus Jäger 22.2.17 NSG Weschnitz-Insel von Lorsch (Nicolai Poelplau)
 1 Ind. 0 22.2.17 NSG Weschnitz-Insel von Lorsch (Günther Hagemeister)
 1 Ind. 24.2.17 NSG Wagbachniederung (KA) (Aurore Perrayon)
 1 Ind. 0 25.2.17 Silbersee bei Roxheim (RP) (Harald Bott)
 7 Ind. 0 08.-11.3.17 NSG Weschnitz-Insel von Lorsch (Nicolai Poelplau, et al.)
 2 Ind. 0 19.3.17 NSG Weschnitz-Insel von Lorsch (Christian Zurek)
 1 Ind. zusammen mit einer Nilgans 23.3.17 Mannheim [6416_2_26s] (MA) (Dieter Ebert)
 5 Ind. 23.3.17 Jochimsee (HP) (Stephan Schäfer)
 1 Ind. 29.3.17 Mannheim [6416_4_36n] (MA) (Dieter Ebert)

Saatgans:

Von Anfang Oktober bis Ende März bei uns überwintert. Schwerpunkt im Winter mit max. 1500 Ind. rund um die Mechttersheimer Tongruben (solange sie nicht zugefroren waren). Tagsüber äsend westlich Mechttersheim oder linksrheinisch im Bereich Insultheimer Hof und Philippsburg. Im Februar über 1000 Ind. nahe NSG „Der Spieß“.

Saatgans
Jahreszeitliche Verteilung Beobachtungen

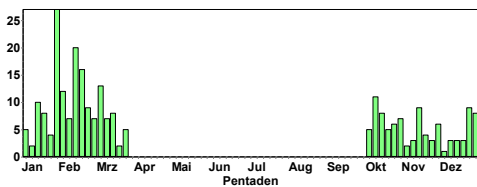

Saatgans
Jahreszeitliche Verteilung Maxima

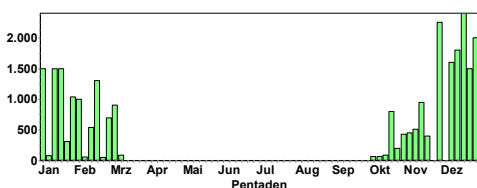

Weitere Beobachtungen (nicht geschützte Meldungen)

1 Ind. 0 01.1.17 Erlachensee (HP) (Christian Zurek)
 1500 Ind. *Beobachterin: Regina Müller 03.1.17 Insultheimer Hof (HD) (Ulrich Mahler)
 78 Ind. 06.1.17 Offene Wasserfläche Staustufe (Andreas Vogel)
 20 Ind. 06.1.17 Dettenheim [6816_1_24n] (KA) (Eberhard Körner)
 6 Ind. 11.1.17 Abgrabung Liedolsheim (KA) (Wolfgang Dreyer)
 55 Ind. fliegen 11:15 nach N durch 12.1.17 Bonaue [6416_2_06n] (HP) (Peter Petermann)
 270 Ind. 14.1.17 Mannheim (Bellenkrappen) (MA) (Harald Bott)
 31 Ind. "@23442857 15.1.17 Erlichsee (Südteil) (KA) (Volker Schmidt)
 52 Ind. überflog. um 8:43 nach Süden 15.1.17 NSG LA Fretterloch (HP) (Peter Petermann)
 95 Ind. " 17.1.17 KBC-Grube (HP) (Peter Petermann)
 138 Ind. *ziehend nach S 18.1.17 Mannheim [6516_2_19s] (MA) (Matthias Feuersenger)
 250 Ind. überfliegend Ri. Nord 20.1.17 Roxheimer Altrhein & Silbersee (Clement Heber)
 1 Ind. 0 21.1.17 Berghäuser Altrhein (RP) (Clement Heber)
 500 Ind. 27.1.17 Rhein-km 335 [7114_4_37n] (RA) (Ulf Janz)
 200 Ind. 27.1.17 Oberer Kraftwerkskanal Staustufe (Ulf Janz)
 500 Ind. *Es befinden sich auch Blässgänse darunter genaue Zählung nicht möglich 27.1.17 Philippsburg [6716_2_28s] (KA) (Inge Schlegel)
 112 Ind. 28.1.17 Karlsruhe [6916_1_11n] (KA*) (Steffen Tillmanns)
 700 Ind. 28.1.17 Oberer Kraftwerkskanal Staustufe (Andreas Vogel)
 8 Ind. überfliegend 28.1.17 Waldsee [6516_4_60s] (RP) (Alexander Stöhr)
 1 Ind. 29.1.17 Karlsruhe [6916_1_11n] (KA*) (Steffen Tillmanns)
 800 Ind. *darunter auch Blässgänse. Ein Teil befand sich bereits auf der Futterfläche. Die anderen flogen z.T. in Keilformation aus verschiedenen Richtungen an. 1 Trupp aus Süd. Die anderen vom 29.1.17 Philippsburg [6716_2_28s] (KA) (Inge Schlegel)
 1 Ind. *Überflug Richtung Erlichsee 29.1.17 NSG Wagbachniederung (KA) (Johannes Ernst)
 1 Ind. 0 29.1.17 Berghäuser Altrhein Mündung (S (Aaron Dreißigacker)
 110 Ind. niedrig rheinabwärts fliegend, 29.1.17 Wörther Rheinhafen (GER) (Fabian Bindrich)
 85 Ind. überfliegend in südöstlicher Richtung, dann den Rhein entlang weiter nach Süd 29.1.17 NSG Der Spieß (Volker Schmidt)
 85 Ind. 0 29.1.17 NSG Der Spieß (Bernad Schweitzer)
 100 Ind. *Rheinaufwärts fliegend 30.1.17 Plittersdorf, Rhein-km 341/Alt (Tobias Epple)
 1000 Ind. *Darunter auch Blässgänse, allerdings nur wenige. 02.2.17 Philippsburg [6716_2_28s] (KA) (Inge Schlegel)
 10 Ind. " 02.2.17 NSG LA Biedensand (HP) (Peter Petermann)
 2 Ind. *unter Graugänsen 03.2.17 Mannheim [6416_2_20s] (MA) (Fabian Schrauth)
 53 Ind. fliegend 03.2.17 Altrhein Bärensee (RA) (Klaus Lechner)
 40 Ind. *Saatgans-Blässgans-Trupp. 05.2.17 Offene Wasserfläche Staustufe (Werner Jansen)
 10 Ind. 4_7fliegend 05.2.17 NSG Der Spieß (Uwe Diehl)
 2 Ind. 08.2.17 Mannheim [6416_2_20s] (MA) (Fabian Schrauth)
 2 Ind. 11.2.17 Mannheim [6416_2_20s] (MA) (Fabian Schrauth)
 3 Ind. 12.2.17 Steinmauern, Murg/Riedkanal [7 (Klaus Lechner)
 18 Ind. fliegend 12.2.17 Steinmauern, Rhein-km 343/Murg (Klaus Lechner)
 70 Ind. Überfliegend Richtung Flotzgrün 12.2.17 Berghäuser Altrhein (RP) (Volker Schmidt)
 483 Ind. 0 12.2.17 Gimbshaim [6216_1_23n] (AZ) (Thilo Volz)
 209 Ind. 0 12.2.17 Eich [6216_1_24n] (AZ) (Thilo Volz)
 29 Ind. 12.2.17 11100200 (WVZ) (AZ) (Wvz-Eich Gnor)
 542 Ind. 0 12.2.17 11100500 (WVZ) (AZ) (Wvz-Eich Gnor)
 51 Ind. überfliegend N 12.2.17 Kiefweier südl. Ludwigshafen (Volker Schmidt)
 58 Ind. *nicht ganz einsehbar 14.2.17 Abgrabung Liedolsheim (KA) (Wolfgang Dreyer)
 1 Ind. *Nach Süden fliegend 14.2.17 Plittersdorf, Rhein-km 341/Alt (Tobias Epple)
 24 Ind. nach Süd 15.2.17 NSG Lochwiesen von Biblis (Josef Kreuziger)
 140 Ind. *Überflug nach S 16.2.17 Murgmündung (RA) (Bettina Maier)
 30 Ind. 19.2.17 Abgrabung Liedolsheim (KA) (Steffen Tillmanns)
 11 Ind. 0 19.2.17 Worms [6216_3_42s] (WO) (Nicolas Chalwatzis)
 12 Ind. 0 19.2.17 NSG Mechttersheimer Tongrube (Günther Fehr) (Fabian Bindrich)
 1 Ind. 0 24.2.17 NSG Der Spieß (S. Born)
 800 Ind. Überfliegend, Schätzung mit weiteren Vogelbeobachtern 03.3.17 NSG Der Spieß (Heidmarie Urban)
 12 Ind. *schwimmen auf Silzsee 04.3.17 Hockenheim Altlußheim Nord [6 (Thomas Fichtner)

- 38 Ind. 10.3.17 Abgrabung Liedolsheim (KA) (Jochen Lehmann)
- 2 Ind. 0 11.3.17 NSG Der Spieß (Volker Schmidt)
- 2 Ind. 0 15.3.17 NSG Der Spieß (Volker Schmidt)
- 1 Ind. " 26.3.17 Insel Flotzgrün (RP) (Simon Steiger)

Kurzschnebelgans:

- 9 später 8 Ind. stationär Heidelberg- Neckarwiese
- 1 Ind. In einem kleinen Saatganstrupp flach vor Bäumen fliegend, fällt darin sofort auf, Entfernung ca. 500 Meter, Oberflügeldecken und Mantel auffällig hell grau, Kopf dunkel kontrastierend, Brus 18.2.17 NSG Der Spieß - (Volker Schmidt)
- 1 Ind. 0 26.3.17 Worms [6216_3_42s] (WO) (Nicolas Chalwatzis)

Blässgans: Winterbestände werden jährlich größer; nicht jedoch die der Saatgänse.

Von Anfang Oktober bis Ende März bei uns überwintert. Häufig zusammen mit Saatgänsen. Schwerpunkt im Winter rund um die Mechtersheimer Tongruben (solange sie nicht zugefroren waren). Tagsüber äsend westlich Mechtersheim oder linksrheinisch im Bereich Insulthheimer Hof und Philippsburg. Im Februar nahe NSG „Der Spieß“.

- 10 Ind. 0 12.2.17 Gimsheim [6216_1_23n] (AZ) (Thilo Volz)
- 3 Ind. 0 12.2.17 Eich [6216_1_24n] (AZ) (Thilo Volz)
- 57 Ind. 57x adulte*0 12.2.17 11100200 (WVZ) (AZ) (Wvz-Eich Gnor)
- 7 Ind. 7x adulte*0 12.2.17 11100500 (WVZ) (AZ) (Wvz-Eich Gnor)
- 24 Ind. *nicht ganz einsehbar 14.2.17 Abgrabung Liedolsheim (KA) (Wolfgang Dreyer)
- 2 Ind. 19.2.17 Abgrabung Liedolsheim (KA) (Steffen Tillmanns)
- 12 Ind. 0 19.2.17 Worms [6216_3_42s] (WO) (Doris Heller)
- 5 Ind. 0 24.2.17 NSG Der Spieß (S. Born)
- 10 Ind. 4_7fliegend 25.2.17 Roxheimer Altrhein & Silbersee (Volker Schmidt)
- 2 Ind. 2x 2. KJ / vorjährige*0 25.2.17 NSG Der Spieß (Volker Schmidt)
- 2 Ind. 0 25.2.17 NSG Der Spieß (Stella Mielke)
- 14 Ind. abends einfliegend 26.2.17 NSG LA Welsches Loch (HP) (Fabian Schrauth)
- 1 Ind. 0 26.2.17 NSG Der Spieß (Bernd Schweitzer)
- 3 Ind. " 26.2.17 Heinrichs-Talau-See, Eich-Gim (Witiko Heuser)
- 2 Ind. " 26.2.17 Worms [6216_3_42n] (WO) (Witiko Heuser)
- 16 Ind. 27.2.17 Mannheim [6416_2_20s] (MA) (Fabian Schrauth)
- 1 Ind. 1x 2. KJ / vorjährig*0 02.3.17 NSG Der Spieß (Florian Braun)
- 1 Ind. 0 02.3.17 NSG Der Spieß (Johannes Braun)
- 1 Ind. 0 04.3.17 NSG Der Spieß (Bernd Schweitzer)
- 1 Ind. 0 05.3.17 NSG Der Spieß (Markus Forst)
- 1 Ind. 1x 2. KJ / vorjährig*0 05.3.17 NSG Der Spieß (Volker Schmidt)
- 2 Ind. 0 06.3.17 NSG Mechtersheimer Tongrube (Fabian Schrauth)
- 1 Ind. 0 09.3.17 NSG Der Spieß (Bernd Schweitzer)
- 1 Ind. 10.3.17 Karlsruhe [7016_1_14n] (KA*) (Welte Sebastian)
- 4 Ind. *in einem Trupp von ca 15 Graugänsen 10.3.17 Dettenheim [6816_1_24n] (KA) (Inge Schlegel)
- 1 Ind. 10.3.17 Abgrabung Liedolsheim (KA) (Jochen Lehmann)
- 15 Ind. 11.3.17 Abgrabung Liedolsheim (KA) (Steffen Tillmanns)
- 1 Ind. 1x 2. KJ / vorjährig*0 11.3.17 NSG Der Spieß (Volker Schmidt)
- 1 Ind. 0 13.3.17 NSG Der Spieß (Günther Fehr)
- 1 Ind. 1x 2. KJ / vorjährig*0 15.3.17 NSG Der Spieß (Volker Schmidt)
- 1 Ind. im Trupp mit Höckerschwänen auf Rapsfeld 16.3.17 Reilingen [6717_2_06s] (HD) (Martin Grimm)
- 1 Ind. 0 16.3.17 NSG Der Spieß (Wolfgang Henkes)
- 1 Ind. 1x 2. KJ / vorjährig*0 18.3.17 NSG Der Spieß (Volker Schmidt)
- 1 Ind. 0 18.3.17 NSG Der Spieß (Andreas Kohler)
- 1 Ind. 1x 2. KJ / vorjährig*0 19.3.17 NSG Der Spieß (Volker Schmidt)
- 1 Ind. 1x 2. KJ / vorjährig*0 25.3.17 NSG Der Spieß (Volker Schmidt)
- 1 Ind. 0 26.3.17 Worms [6216_3_42s] (WO) (Dominik Becker)
- 1 Ind. 0 26.3.17 NSG Der Spieß (Maria Hoffmann)
- 1 Ind. 1x 2. KJ / vorjährig*0 28.3.17 NSG Der Spieß (Volker Schmidt)
- 1 Ind. 1x immatur*0 31.3.17 NSG Der Spieß (Günther Fehr)

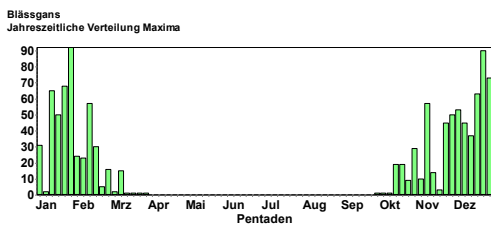
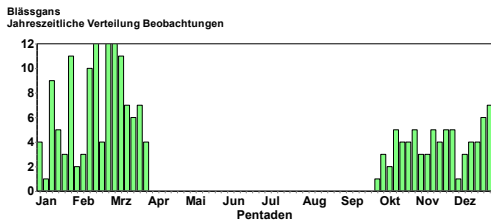

Weitere Beobachtungen (nicht geschützte Meldungen)

- 1 Ind. *1x immatur*. 01.1.17 Rhein-km 350 [7015_1_23n] (RA) (Raphaël Nussbaumer)
- 4 Ind. *unter Graugänsen 05.1.17 Abgrabung Liedolsheim (KA) (Fabian Schrauth)
- 2 Ind. 06.1.17 Dettenheim [6816_1_24n] (KA) (Eberhard Körner)
- 24 Ind. 11.1.17 Abgrabung Liedolsheim (KA) (Wolfgang Dreyer)
- 29 Ind. 14.1.17 Malsch [7015_4_60s] (KA) (Klaus Lechner)
- 57 Ind. 15.1.17 Malsch [7015_4_60n] (KA) (Andreas Vogel)
- 4 Ind. 0 15.1.17 Neuhofener Altrhein NSG alt (R (Volker Schmidt)
- 20 Ind. 0 15.1.17 NSG Mechtersheimer Tongrube (Gerd Schön)
- 6 Ind. 16.1.17 Malsch [7015_4_60s] (KA) (Klaus Lechner)
- 1 Ind. fliegend 16.1.17 Spessart [7016_4_56n] (KA) (Klaus Lechner)
- 32 Ind. 0 16.1.17 Schlicht bei Neuhofen (RP) (Wolfgang Dreyer)
- 45 Ind. ein Trupp von 43 + 2 unter Graugänsen 17.1.17 KBC-Grube (HP) (Peter Petermann)
- 68 Ind. 0 21.1.17 11520000 (WVZ) (DÜW) (Rudi Holleitner)
- 48 Ind. 27.1.17 Oberer Kraftwerkskanal Staustufe (Ulf Janz)
- 1 Ind. 28.1.17 Karlsruhe [6916_1_11n] (KA*) (Steffen Tillmanns)
- 30 Ind. 28.1.17 Oberer Kraftwerkskanal Staustufe (Andreas Vogel)
- 40 Ind. 28.1.17 Oberer Kraftwerkskanal Staustufe (Jochen Lehmann)
- 6 Ind. mit den Saatgänsen 29.1.17 NSG Der Spieß (Volker Schmidt)
- 6 Ind. 0 29.1.17 NSG Der Spieß (Bernd Schweitzer)
- 1 Ind. *1x 2. KJ / vorjährig 31.1.17 Walldorf [6717_2_07s] (HD) (Thomas Sacher)
- 24 Ind. rastend Abflug vor 8:20 04.2.17 NSG LA Welsches Loch (HP) (Peter Petermann)
- 20 Ind. *Saatgans-Blässgans-Trupp. 05.2.17 Offene Wasserfläche Staustufe (Werner Jansen)
- 23 Ind. 08.2.17 Mannheim [6416_2_20s] (MA) (Fabian Schrauth)
- 25 Ind. 11.2.17 Mannheim [6416_2_20s] (MA) (Fabian Schrauth)
- 33 Ind. 12.2.17 Dettenheim [6816_1_14s] (KA) (Andreas Vogel)

Graugans:

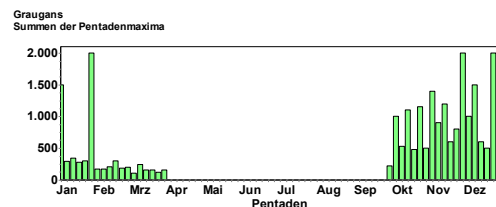
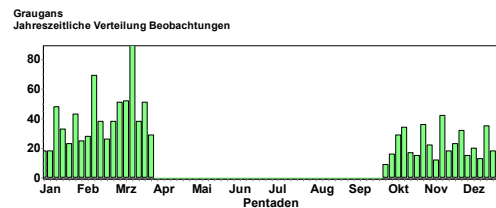

Größere Ansammlungen (soweit nicht geschützt gemeldet)

- 100 Ind. 06.1.17 Linkenheim Rohrköpfe (KA) (Eberhard Körner)
- 200 Ind. 06.1.17 Dettenheim [6816_1_24n] (KA) (Eberhard Körner)
- 290 Ind. 0 09.1.17 Omlor-Grube Wattenheim (HP) (Josef Kreuziger)
- 200 Ind. *10.50 Uhr in Trupps abfliegend 11.1.17 Abgrabung Liedolsheim (KA) (Wolfgang Dreyer)

- 142 Ind. gegen 11:15 irgendwo südl. aufgescheucht, fliegen überwiegend nach N durch, 13 landen 12.1.17 Bonaue [6416_2_06n] (HP) (Peter Petermann)
- 150 Ind. 0 14.1.17 Roxheimer Altrhein & Silbersee (Volker Schmidt)
- 177 Ind. 0 15.1.17 11110600 (WVZ) (RP) (Dieter Raudszus)
- 344 Ind. 15.1.17 Kernsee (HP) (Peter Petermann)
- 280 Ind. 16.1.17 Silzgraben See (Südostteil) (H) (Werner Eckerlein)
- 108 Ind. " 17.1.17 KBC-Grube (HP) (Peter Petermann)
- 302 Ind. 23.1.17 Wechselwiesen südl. Bonaue [64 (Fabian Schrauth)
- 200 Ind. 27.1.17 Oberer Kraftwerkskanal Staustufe (Ulf Janz)
- 212 Ind. 28.1.17 Karlsruhe [6916_1_11n] (KA*) (Steffen Tillmanns)
- 98 Ind. 29.1.17 Karlsruhe [6916_1_11n] (KA*) (Steffen Tillmanns)
- 117 Ind. 03.2.17 Mannheim [6416_2_20s] (MA) (Fabian Schrauth)
- 170 Ind. 0 03.2.17 NSG Der Spieß (Bernd Schweitzer)
- 110 Ind. fliegen rheinabwärts 03.2.17 Insel Flotzgrün (RP) (Simon Steiger)
- 139 Ind. 10.2.17 Bonaue [6416_2_06n] (HP) (Wolfgang Dreyer)
- 200 Ind. 0 11.2.17 NSG Der Spieß (Bernd Schweitzer)
- 208 Ind. 208x adulte*0 12.2.17 11100200 (WVZ) (AZ) (Wvz-Eich Gnor)
- 100 Ind. 12.2.17 Eich [6216_1_24n] (AZ) (Heidemarie Urban)
- 103 Ind. 0 12.2.17 Kernsee (HP) (Peter Petermann)
- 300 A1. 0 16.2.17 Römerberg [6716_2_06s] (RP) (Simon Steiger)
- 220 Ind. 19.2.17 NSG Wagbachniederung (KA) (Günther Fehr)
- 150 Ind. 0 19.2.17 Worms [6216_3_42s] (WO) (Helmut Mattar)
- 189 Ind. 20.2.17 NSG Wagbachniederung (KA) (Ulrich Mahler)
- 133 Ind. 07.3.17 NSG Wagbachniederung (KA) (Heinz Strunk)
- 100 A1. 0 09.3.17 NSG Der Spieß (Bernd Schweitzer)
- 120 B3. 11.3.17 NSG Wagbachniederung (KA) (Benjamin Mayer)

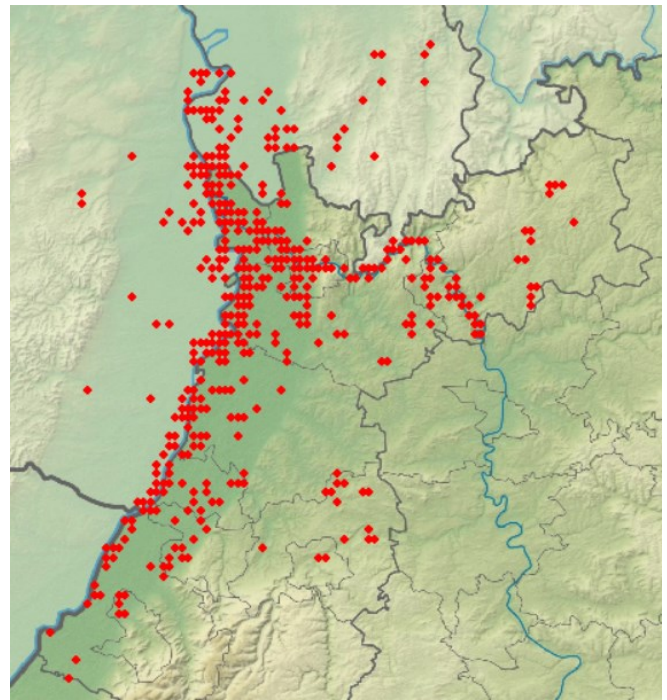

Inzwischen weit verbreitet in der Rheinebene und entlang des Neckars, aber auch an anderen Gewässern oder auf Agrarflächen.

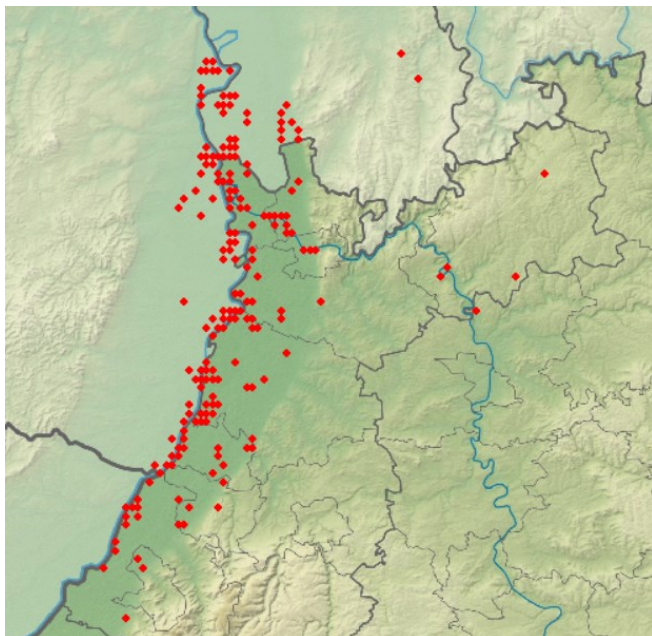

Größere Ansammlungen und frühe Bruten

- 100 Ind. 01.1.17 Ladenburg-Neubotzheim [6517_2_ (Klaus Hofmann)
- 70 Ind. 03.1.17 Dettenheim [6816_1_14s] (KA) (Inge Schlegel)
- 50 Ind. 0 10.1.17 Mechttersheim [6716_1_14s] (RP) (Erwin Sefrin)
- 80 Ind. 0 15.1.17 Berghauer Altrhein Mündung (S) (Aaron Dreißigacker)
- 43 Ind. 0 15.1.17 11110600 (WVZ) (RP) (Dieter Raudszus)
- 53 Ind. 0 16.1.17 Biblis-West [6316_2_07s] (HP) (Peter Petermann)
- 89 Ind. rastend Einflug ab 17:31 17.1.17 KBC-Grube (HP) (Peter Petermann)
- 100 Ind. 18.1.17 Mannheim [6416_4_36n] (MA) (Dieter Ebert)
- 70 Ind. 0 18.1.17 Biblis-West [6316_2_07s] (HP) (Josef Kreuziger)
- 100 Ind. 22.1.17 NSG Kopflache am Friesenheimer (Dieter Ebert)
- 118 Ind. Neuburg ca. 800 m westl. vom Friedhof 23.1.17 Neuburg am Rhein [7015_1_05s] (Hans-Jürgen Schygulla)
- 100 Ind. 24.1.17 NSG Kopflache am Friesenheimer (Dieter Ebert)
- 100 Ind. 27.1.17 NSG Kopflache am Friesenheimer (Dieter Ebert)
- 80 Ind. 28.1.17 NSG Kopflache am Friesenheimer (Dieter Ebert)
- 143 Ind. Neuburg ca. 900 m westlich vom Friedhof 28.1.17 Neuburg am Rhein [7015_1_05s] (Hans-Jürgen Schygulla)
- 60 Ind. 29.1.17 Ketsch [6617_1_02s] (HD) (Christian Stohl)
- 110 Ind. Neuburg nördlich der Straße zum Eppl Baggersee 02.2.17 Neuburg am Rhein [7015_1_05s] (Hans-Jürgen Schygulla)
- 127 Ind. Neuburg nördl. vom Lauterradweg 02.2.17 Neuburg am Rhein [7015_1_05s] (Hans-Jürgen Schygulla)
- 100 Ind. 03.2.17 Mannheim (Wilhelmswörthweiher) (Dieter Ebert)
- 63 Ind. 0 04.2.17 Knittelsheim [6815_2_16n] (GER) (Joachim Zürker)
- 70 Ind. 05.2.17 Mannheim (Wilhelmswörthweiher) (Dieter Ebert)
- 16 C12. *1x Männchen adult / 1x Weibchen adult / 3x adulte / 11x Pulli / nicht-flügge 09.2.17 Pforzheim [7118_1_03s] (PF*) (Gerold Vitzthum)
- 13 Ind. *2x adulte / 11x Pulli / nicht-flügge 10.2.17 Pforzheim [7118_1_04n] (PF*) (Stefan Bucker)
- 49 Ind. 11.2.17 1308180 (WVZ) (MA) (Wolfgang Dreyer)
- 13 C12. *1x Männchen adult / 1x Weibchen adult / 11x Pulli / nicht-flügge 12.2.17 Pforzheim [7118_1_03s] (PF*) (Lutz Horn)
- 144 Ind. 13.2.17 Ackerflächen westlich Groß-Roh (Peter Petermann)
- 137 Ind. Neuburg ca. 750 m westl. vom Friedhof 15.2.17 Neuburg am Rhein [7015_1_05s] (Hans-Jürgen Schygulla)
- 66 Ind. 19.2.17 Mannheim [6416_2_20s] (MA) (Wolfgang Dreyer)
- 1 B9. *1x Weibchen*Nilgans in Douglasie brütend. Die Nilgänse wurden am 7.3.17 nachts von Krähen aus dem Nest vertrieben. 23.2.17 Eberbach Marienhöhe [6519_2_30 (Christina Kunze)
- 54 Ind. 27.2.17 Mannheim [6416_2_20s] (MA) (Fabian Schrauth)
- 8 C12. *6x Pulli / nicht-flügge 04.3.17 Mannheim [6517_1_25n] (MA) (Friedrich Linhart)
- 50 A1. 10.3.17 Mannheim [6416_2_26s] (MA) (Dieter Ebert)
- 14 Ind. *1x Männchen adult / 1x Weibchen adult / 1x adult / 11x Pulli / nicht-flügge 11.3.17 Pforzheim [7118_1_03s] (PF*) (Lutz Horn)

Nilgans:

Nilgans Jahreszeitliche Verteilung Beobachtungen

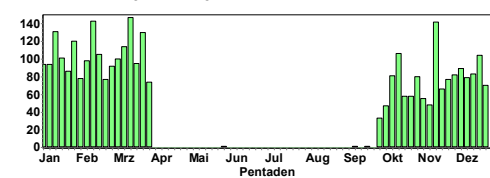

Nilgans Summen der Pentadenmaxima

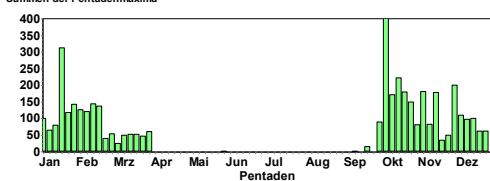

4 C12. *1x Männchen adult / 1x Weibchen adult / 2x Pulli / nicht-flügge
 17.3.17 Heidelberg-Zentrum [6518_3_52n] (Klaus Hofmann)
 15 Ind. *10x Pulli / nicht-flügge 31.3.17 NSG Altnacker Heidelberg Wiebl
 (Friedrich Linhart)



Nilgans mit Graugans verpaart © K. Hofmann

Brandgans:

Brandgans
 Summen der Pentadenmaxima

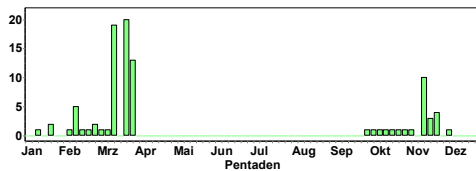

Ab Mitte März wieder am Brutplatz an den Neuoffsteiner Klärteichen.

1 Ind. 0 15.1.17 NSG Der Spieß (Bernd Schweitzer)
 2 Ind. 0 21.1.17 11520000 (WVZ) (DÜW) (Rudi Holleitner)
 1 Ind. 0 07.2.17 NSG LA Welsches Loch (HP) (Fabian Schrauth)
 1 Ind. 0 13.2.17 NSG LA Welsches Loch (HP) (Fabian Schrauth)
 5 Ind. 14.2.17 Karlsruhe [6915_4_49n] (KA*) (Gerd Schön)
 1 Ind. 0 14.2.17 NSG LA Welsches Loch (HP) (Günther Fehr)
 4 Ind. 0 14.2.17 11520000 (WVZ) (DÜW) (Rudi Holleitner)
 1 Ind. später am Fretterloch 18.2.17 NSG LA Welsches Loch (HP) (Peter Petermann)
 1 Ind. 0 19.2.17 Worms [6216_3_42s] (WO) (Nicolas Chalwatzis)
 1 Ind. 0 19.2.17 Worms [6216_3_42s] (WO) (Doris Heller)
 1 Ind. 0 19.2.17 Worms [6216_3_42s] (WO) (Helmut Mattar)
 1 Ind. 0 19.2.17 NSG Der Spieß (Natascha Schütze)
 1 Ind. 1x Männchen*0 19.2.17 NSG Der Spieß (Volker Schmidt)
 1 Ind. 0 19.2.17 NSG Der Spieß (Bernd Schweitzer)
 1 Ind. 0 24.2.17 NSG Der Spieß (S. Born)
 1 Ind. 0 25.2.17 Roxheimer Altrhein & Silbersee (Volker Schmidt)
 1 Ind. abends einfliegend 26.2.17 NSG LA Welsches Loch (HP) (Fabian Schrauth)
 1 Ind. 0 26.2.17 NSG Der Spieß (Bernd Schweitzer)
 2 Ind. " 26.2.17 Eich-Gimbsheimer Altrhein mit (Witiko Heuser)
 1 Ind. " 26.2.17 NSG Der Spieß (Witiko Heuser)
 1 Ind. 0 27.2.17 NSG Der Spieß (Bernd Schweitzer)
 1 Ind. 1x Männchen adult*0 02.3.17 NSG Der Spieß (Florian Braun)
 1 Ind. 0 02.3.17 NSG Der Spieß (Johannes Braun)
 1 Ind. 1x Männchen*0 04.3.17 Worms [6216_3_42s] (WO) (Helmut Mattar)

1 Ind. 0 04.3.17 NSG Der Spieß (Bernd Schweitzer)
 1 Ind. 0 05.3.17 NSG Der Spieß (Markus Forst)
 1 Ind. 1x Männchen*0 05.3.17 NSG Der Spieß (Volker Schmidt)
 1 Ind. 0 08.3.17 NSG LA Welsches Loch (HP) (Fabian Schrauth)
 19 Ind. 0 13.3.17 Klärteiche Offstein (DÜW) (Rudi Holleitner)
 3 Ind. 25.3.17 Baggersee Neuwiesen (KA) (KA) (Helmut Barié)
 20 Ind. Mitbeobachter Hans Hoffmann 26.3.17 Klärteiche Offstein (DÜW) (Maria Hoffmann)
 13 Ind. 0 31.3.17 Klärteiche Offstein (DÜW) (Harald Bott)

Rostgans:

2 Ind. 02.1.17 Abgrabung Untere Hart (RA) (Andreas Vogel)
 1 Ind. Neuburg ca. 900 m westlich vom Friedhof. In einer Gruppe von Nilgänsen 28.1.17 Neuburg am Rhein [7015_1_05s] (Hans-Jürgen Schygulla)
 3 Ind. 0 29.1.17 Wörther Rheinhafen (GER) (Fabian Bindrich)
 1 Ind. Neuburg nördl. vom Lauterradweg 02.2.17 Neuburg am Rhein [7015_1_15n] (Hans-Jürgen Schygulla)
 1 Ind. 13.2.17 Schlossgarten Karlsruhe (KA*) (Niko Falk)
 1 Ind. 14.2.17 Schlossgarten Karlsruhe (KA*) (Christine Tölle-Nolting)
 2 Ind. 19.2.17 Karlsruhe [6915_4_58s] (KA*) (Eicke Schröder)
 2 Ind. 0 22.2.17 Hainstadt Alte Rödern [6421_2_] (Elmar Werling)
 1 Ind. 26.2.17 NSG Wagbachniederung (KA) (Ulrich Mahler)
 1 Ind. 0 27.2.17 NSG Weschnitz-Insel von Lorsch (Peter Petermann)
 1 Ind. 03.3.17 NSG Wagbachniederung (KA) (Ulrich Mahler)
 1 Ind. 0 06.3.17 NSG Weschnitz-Insel von Lorsch (Werner und Margret Schumann)
 1 Ind. 07.3.17 Schlossgarten Karlsruhe (KA*) (Christine Tölle-Nolting)
 1 Ind. 0 07.3.17 NSG Weschnitz-Insel von Lorsch (Nicolai Poeplau)
 1 Ind. *1x Weibchen 11.3.17 NSG Wagbachniederung (KA) (Ulrich Mahler)
 2 Ind. 0 11.3.17 Roxheimer Altrhein & Silbersee (Wolfgang Schwarzfischer)
 2 Ind. 11.3.17 Walldürn NSG Lappen, MOS (P.u.G.Rückert)
 5 Ind. 0 12.3.17 NSG Weschnitz-Insel von Lorsch (Christian Zurek)
 2 Ind. 0 12.3.17 11110600 (WVZ) (RP) (Dieter Raudszus)
 1 Ind. 13.3.17 NSG Wagbachniederung (KA) (Harald Bott)
 1 Ind. 15.3.17 Schlossgarten Karlsruhe (KA*) (Joachim Frisch)
 1 Ind. 0 17.3.17 NSG Weschnitz-Insel von Lorsch (Christian Zurek)
 1 Ind. 0 19.3.17 NSG Weschnitz-Insel von Lorsch (Christian Zurek)
 1 Ind. 24.3.17 NSG Wagbachniederung (KA) (Ulrich Mahler)
 1 M 1 W 30.3.17 Walldürn NSG Lappen, MOS (P.u.G.Rückert)
 2 Ind. 31.3.17 Schlossgarten Karlsruhe (KA*) (Jörg Rathgeber)

Mandarinente:

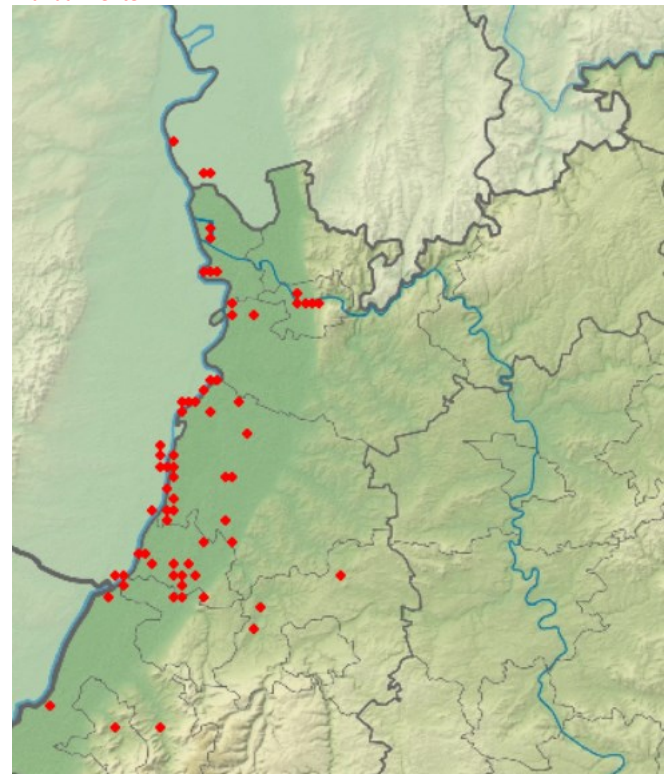

Größere Trupps (> 40 Ind.)

42 Ind. *27x Männchen / 5x Weibchen 17.1.17 Mannheim [6516_2_28n] (MA) (Günther Fehr)

- 54 Ind. *31x Männchen / 23x Weibchen 18.1.17 Mannheim (Bellenkrappen) (MA) (Matthias Feuersenger)
- 44 Ind. *32x Männchen / 12x Weibchen 22.1.17 MA Reißinsel (MA) (Harald Bott)
- 92 Ind. *50x Männchen / 42x Weibchen 23.1.17 Mannheim (Bellenkrappen) (MA) (Matthias Feuersenger)
- 59 Ind. *35x Männchen / 24x Weibchen 25.1.17 Mannheim (Bellenkrappen) (MA) (Matthias Feuersenger)
- 63 Ind. *39x Männchen / 24x Weibchen 27.1.17 Mannheim (Bellenkrappen) (MA) (Matthias Feuersenger)
- 10 B5. *6x Männchen / 4x Weibchen 02.2.17 Mannheim (Bellenkrappen) (MA) (Matthias Feuersenger)

Schnatterente:

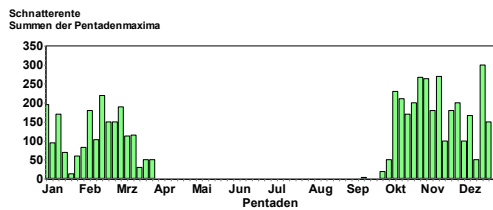
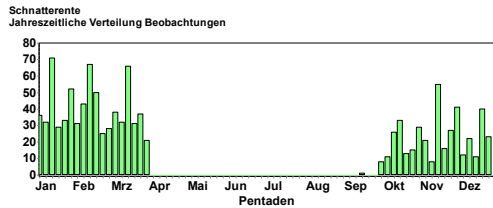

**Durchzug im Feb/März
Ansammlungen >100 Ind.**

- 100 Ind. 0 05.1.17 Würther Altrhein (GER) (Andreas Vogel)
- 170 Ind. 0 12.1.17 Silbersee bei Roxheim (RP) (Fabian Schrauth)
- 180 Ind. 0 07.2.17 NSG LA Welsches Loch (HP) (Fabian Schrauth)
- 88 Ind. 12.2.17 Karlsruhe [6916_1_12s] (KA*) (Uli Kofler)
- 103 Ind. 13.2.17 NSG Wagbachniederung (KA) (Ulrich Mahler)
- 220 Ind. 19.2.17 NSG Wagbachniederung (KA) (Günther Fehr)
- 150 Ind. 21.2.17 NSG Wagbachniederung (KA) (Fabian Schrauth)
- 138 Ind. 26.2.17 NSG Wagbachniederung (KA) (Steffen Tillmanns)
- 190 Ind. 04.3.17 NSG Wagbachniederung (KA) (Ulrich Mahler)
- 120 Ind. 06.3.17 NSG Wagbachniederung (KA) (Klaus Lechner)

Pfeifente:

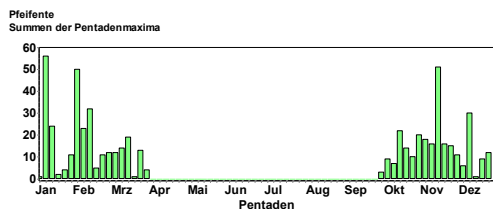
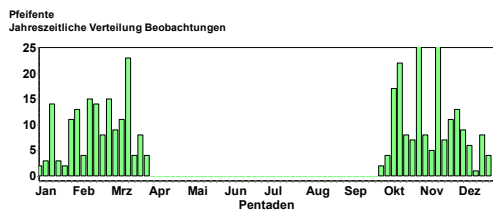

Größere Ansammlungen (> 30 Ind.)

- 56 Ind. 0 07.1.17 Roxheimer Altrhein & Silbersee (Volker Schmidt)
- 50 Ind. 04.2.17 Rhein-km 329 Hügelsheim [7214_] (Werner Jansen)
- 32 Ind. 12.2.17 Neuburgweier, Rhein-km 353/Aue (Gerd Schön)
- 13 Ind. 0 25.3.17 NSG LA Welsches Loch (HP) (Fabian Schrauth)

Krickente:

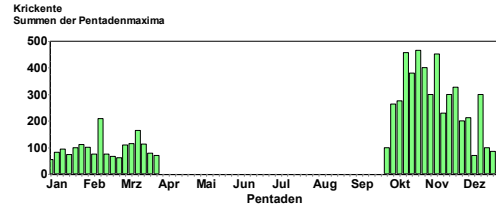
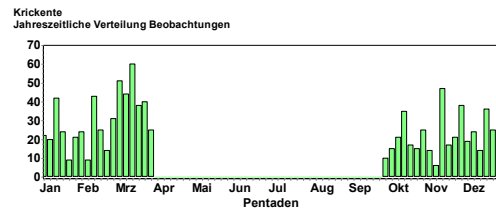

**Deutlich geringe Anzahlen im Mittwinter und Frühjahr als im Herbst
Ansammlungen (> 80 Ind.)**

- 83 Ind. 06.1.17 Abgrabung Kleiner Bodensee (KA (Steffen Tillmanns)
- 75 Ind. 20.1.17 Karlsruhe [6916_1_21n] (KA*) (Uli Kofler)
- 100 Ind. 0 21.1.17 11520000 (WVZ) (DÜW) (Rudi Holleitner)
- 112 Ind. 29.1.17 Karlsruhe [6916_1_21n] (KA*) (Steffen Tillmanns)
- 101 Ind. vermutl. mehr, da im Weidensaum 04.2.17 NSG LA Welsches Loch (HP) (Peter Petermann)
- 130 Ind. 12.2.17 NSG LA Welsches Loch (HP) (Peter Petermann)
- 92 Ind. 0 13.2.17 NSG LA Welsches Loch (HP) (Fabian Schrauth)
- 110 Ind. 0 06.3.17 NSG LA Heegwasser (HP) (Wolfgang Dreyer)
- 165 Ind. 0 13.3.17 11520000 (WVZ) (DÜW) (Rudi Holleitner)
- 80 Ind. 25.3.17 NSG Wagbachniederung (KA) (Horst Schaub)

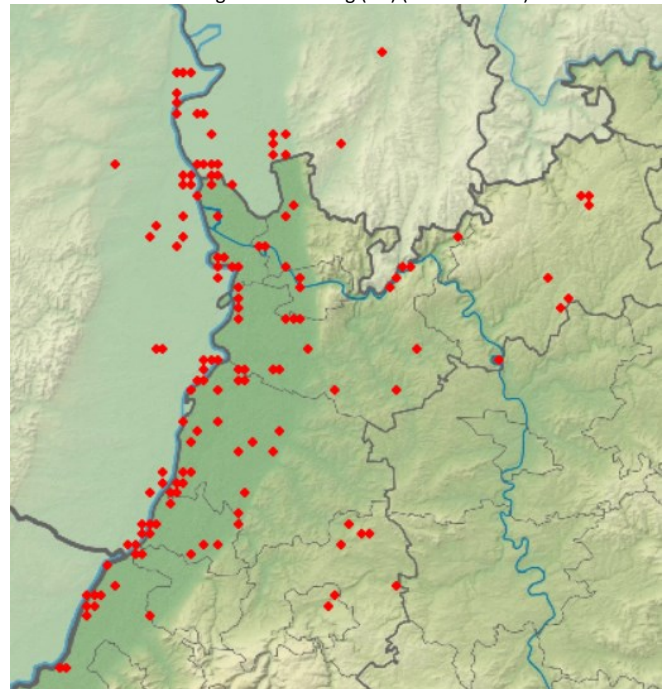

Stockente:

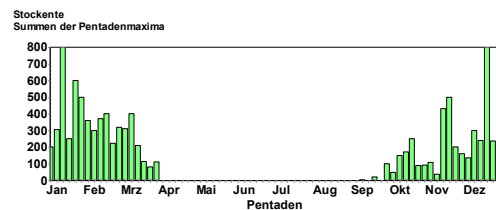

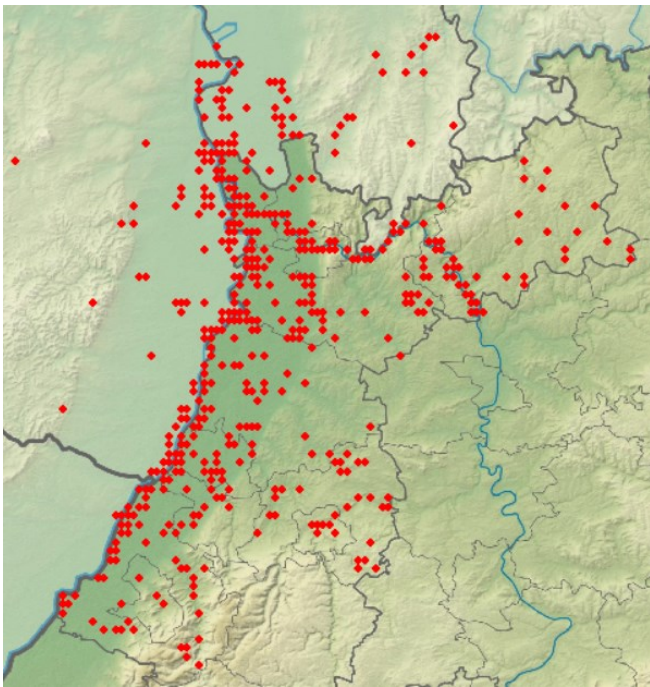

Stockente ist nach wie vor die am weitesten verbreitetste Ente in der Region

Spießente:



Spießentenerpel © K. Lechner

- 18 Ind. *9x Weibchen / 9x Männchen 11.3.17 Rhein-km 342 [7014_4_59s] (RA) (Thomas Lux)
- 22 Ind. 12x Männchen / 10x Weibchen*0 11.3.17 NSG Weschnitz-Insel von Lorsch (Christian Zurek)
- 19 Ind. 11x Männchen / 8x Weibchen* möglicherweise mehr, Spießenten im Gebiet verteilt 12.3.17 NSG Weschnitz-Insel von Lorsch (Christian Zurek)
- 59 Ind. 29x Männchen / 30x Weibchen*0 13.3.17 NSG Weschnitz-Insel von Lorsch (Werner und Margret Schumann)
- 59 Ind. 29x Männchen / 30x Weibchen*0 14.3.17 NSG Weschnitz-Insel von Lorsch (Volker Schmidt)
- 43 Ind. 21x Männchen adulte / 22x Weibchen adulte*0 15.3.17 NSG Weschnitz-Insel von Lorsch (Christian Zurek)
- 38 Ind. 18x Männchen adulte / 20x Weibchen adulte*0 16.3.17 NSG Weschnitz-Insel von Lorsch (Christian Zurek)
- 6 Ind. *5x Männchen / 1x Weibchen 20.3.17 NSG Wagbachniederung (KA) (Ulrich Mahler)

Knäkente:



Knäkentenerpel © D. Koch

Knäkente
Jahreszeitliche Verteilung Beobachtungen

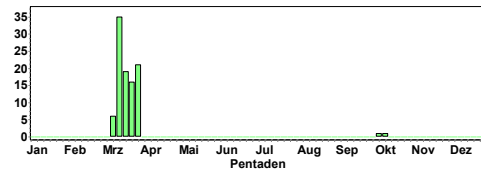

Knäkente
Summen der Pentadenmaxima

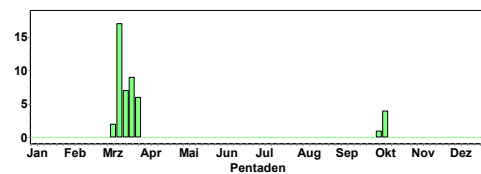

**Ausgeprägter Durchzug im März (ab 7.3.)
Ansammlungen > 6 Ind.**

- 7 Ind. *4x Männchen adulte / 3x Weibchen adulte 12.3.17 Abgrabung Bärensee (RA) (Klaus Lechner)
- 6 Ind. 12.3.17 NSG Wagbachniederung (KA) (Antje Schultner)
- 17 Ind. 13.3.17 Baggersee Grauelsbaum Nord (RA) (Jochen Lehmann)
- 10 Ind. 7x Männchen / 3x Weibchen*0 14.3.17 NSG Weschnitz-Insel von Lorsch (Werner und Margret Schumann)
- 11 Ind. 7x Männchen / 4x Weibchen*0 14.3.17 NSG Weschnitz-Insel von Lorsch (Fabian Schrauth)
- 6 Ind. *4x Männchen / 2x Weibchen 19.3.17 NSG Wagbachniederung (KA) (Eberhard Körner)
- 7 Ind. 1x adult* auf dem Zug (1x stationär) 21.3.17 N Hettenleidelheim [6414_3_35n] (Bernd Remelius)

Spießente
Jahreszeitliche Verteilung Beobachtungen

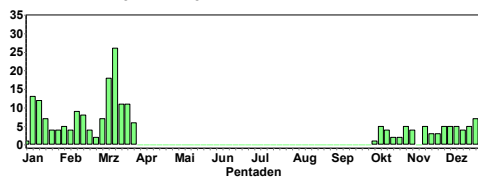

Spießente
Summen der Pentadenmaxima

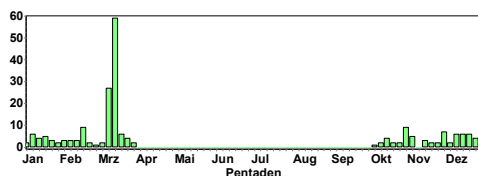

Auffälliger Durchzug im März.

Ansammlungen > 5 Ind.

- 5 Ind. 3x Männchen / 2x Weibchen*0 08.3.17 NSG LA Welsches Loch (HP) (Fabian Schrauth)
- 27 Ind. 0 10.3.17 NSG Weschnitz-Insel von Lorsch (Hans Josef Bell)
- 5 Ind. *3x Männchen adulte / 2x Weibchen 11.3.17 Knielinger See (KA*) (Andreas Vogel)

6 Ind. 3x Männchen adulte / 3x Weibchen*0 21.3.17 NSG LA Rallengraben (HP) (Peter Petermann)
 9 Ind. *5x Männchen / 4x Weibchen 25.3.17 NSG Wagbachniederung (KA) (Wolfgang Dreyer)
 6 Ind. 5x Männchen / 1x Weibchen*0 25.3.17 Eich-Gimbsheimer Altrhein mit (Volker Schmidt)
 6 Ind. *4x Männchen / 2x Weibchen 31.3.17 NSG Wagbachniederung (KA) (Andreas Kohler)

Löffelente:

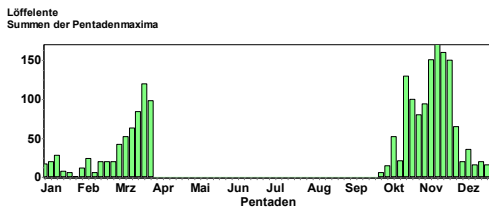
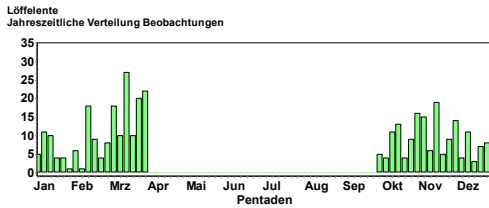

Nach starkem Auftreten im Okt/Nov lagen die Winterbestände eher niedrig. Ab März auffälliger Durchzug.

Ansammlungen > 50 Ind.

41 Ind. 07.3.17 NSG Wagbachniederung (KA) (Klaus Reiner)
 40 Ind. 11.3.17 NSG Wagbachniederung (KA) (Benjamin Mayer)
 63 Ind. *37x Männchen / 26x Weibchen 12.3.17 NSG Wagbachniederung (KA) (Ulrich Mahler)
 2 Ind. 0 12.3.17 NSG Weschnitz-Insel von Lorsch (Bernd Schweitzer)
 63 Ind. *36x Männchen / 17x Weibchen 13.3.17 NSG Wagbachniederung (KA) (Ulrich Mahler)
 61 Ind. *40x Männchen / 21x Weibchen 15.3.17 NSG Wagbachniederung (KA) (Ulrich Mahler)
 84 Ind. *53x Männchen / 31x Weibchen 19.3.17 NSG Wagbachniederung (KA) (Ulrich Mahler)
 105 Ind. 24.3.17 NSG Wagbachniederung (KA) (Gerd Schön)
 120 Ind. 25.3.17 NSG Wagbachniederung (KA) (Harald Bott)
 60 Ind. 26.3.17 NSG Wagbachniederung (KA) (Matthias T. Müller)
 53 Ind. 29.3.17 NSG Wagbachniederung (KA) (Thomas André)
 80 Ind. 29.3.17 NSG Wagbachniederung (KA) (Clement Heber)

Kolbenente:

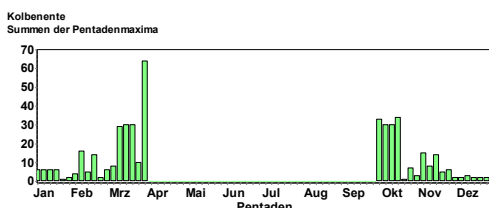
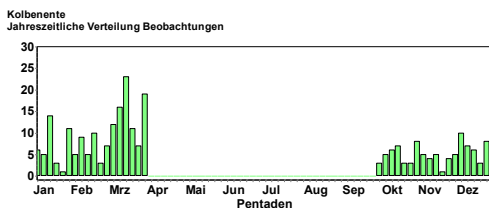

Winterbestand war relativ klein; deutlicher Zuzug ab Mitte März

Ansammlungen > 15 Ind.

12x Männchen / 4x Weibchen*0 05.2.17 Kistnerweiher bei Neuhofen (RP) (Thomas Dolich)

14 Ind. 10x Männchen / 4x Weibchen*0 18.2.17 Speyer [6616_2_28n] (SP) (Horst Schaub)
 15 Ind. 11.3.17 NSG Wagbachniederung (KA) (Benjamin Mayer)
 29 Ind. 21x Männchen / 8x Weibchen* gesamte Binsfeldseen also 29,13 Kolbenenten 11.3.17 Binsfeld: Binsfeldsee (SP) (Horst Schaub)
 30 Ind. 12.3.17 NSG Wagbachniederung (KA) (Andreas Deißner)
 22 Ind. *14x Männchen / 8x Weibchen 13.3.17 NSG Wagbachniederung (KA) (Ulrich Mahler)
 27 Ind. *17x Männchen / 10x Weibchen 15.3.17 NSG Wagbachniederung (KA) (Ulrich Mahler)
 30 Ind. 17.3.17 NSG Wagbachniederung (KA) (Günther Fehr)
 26 Ind. *21x Männchen / 5x Weibchen 20.3.17 NSG Wagbachniederung (KA) (Ulrich Mahler)
 20 Ind. 29.3.17 NSG Wagbachniederung (KA) (Clement Heber)
 23 Ind. *16x Männchen / 7x Weibchen 30.3.17 NSG Wagbachniederung (KA) (Ulrich Mahler)

Moorente:

1 Ind. 05.1.17 Kiessee bei Daimler-Benz bei Wörth (Andreas Vogel)
 1 Ind. 14.1.17 Abgrabung Muggensturm (RA) (Helmut Barié)
 1 Ind. 1x Weibchen*0 12.3.17 NSG Der Spieß (Winfried Brauner)

Tafelente:

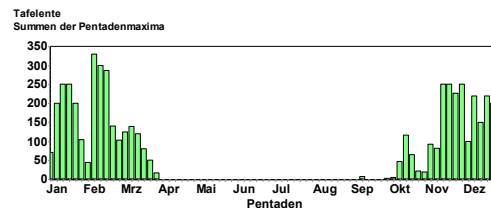
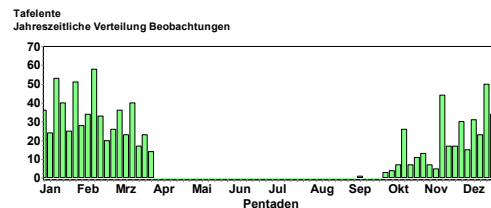

Maximum im Jan/Februar (eisfreie Gewässer); Abzug im März

Ansammlungen > 150 Ind.
 150 Ind. 15.1.17 Erlichsee (Nordwestteil) (KA) (Volker Schmidt)
 250 Ind. 0 15.1.17 Binsfeld: Gänsedrecksee/Kuhunt (Volker Schmidt)
 166 Ind. 0 15.1.17 11110600 (WVZ) (RP) (Dieter Raudszus)
 174 Ind. 0 18.1.17 Omlor-Grube Wattenheim (HP) (Josef Kreuziger)
 250 Ind. 0 20.1.17 Roxheimer Altrhein & Silbersee (Clement Heber)
 280 Ind. 0 11.2.17 Berghäuser Altrhein (RP) (Simon Steiger)
 300 Ind. 0 12.2.17 Berghäuser Altrhein (RP) (Volker Schmidt)
 211 Ind. 0 14.2.17 Berghäuser Altrhein (RP) (Simon Steiger)
 270 Ind. 0 18.2.17 Speyer [6616_2_28n] (SP) (Horst Schaub)
 125 Ind. 05.3.17 NSG Wagbachniederung (KA) (Eberhard Körner)
 139 Ind. 07.3.17 NSG Wagbachniederung (KA) (Heinz Strunk)

Ringschnabelente:

1 Ind. 1x Männchen adult* Wieder vergesellschaftet mit Reiher- und Bergenten, aber heute auf dem Hauptsee, nahe der Rheinverbindung. 01.1.17 Kiefweiher südl. Ludwigshafen (Andreas Thiele)
 1 Ind. *1x Männchen adult*(1x stationär) 04.-31.3.17 NSG Wagbachniederung (KA) (Jörg Rathgeber et al.)

Reiherente:

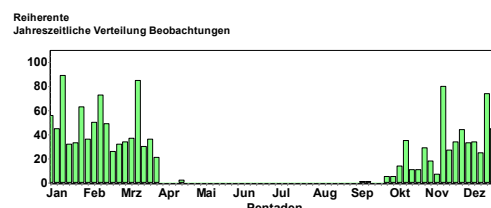

Reiherente
Summen der Pentadenmaxima

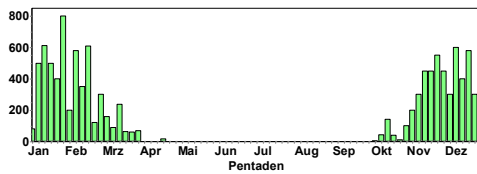

Bergente
Jahreszeitliche Verteilung Beobachtungen

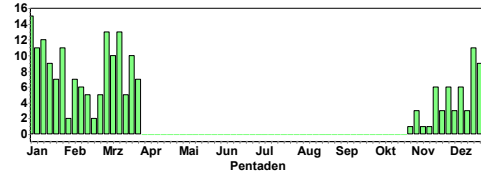

Bergente
Summen der Pentadenmaxima

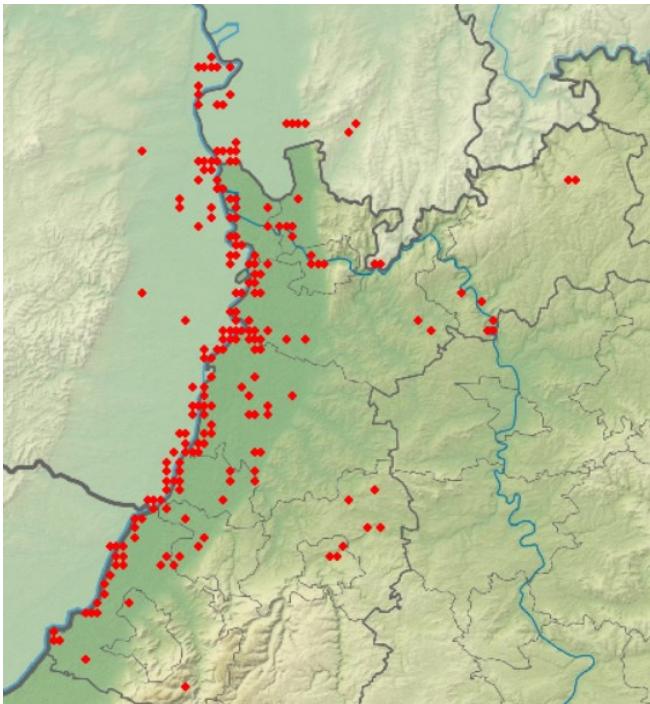
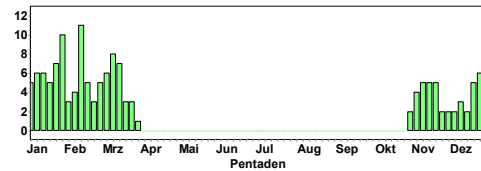

Maximum im Jan/Februar (eisfreie Gewässer); Abzug im März
Ansammlungen > 300 Ind.

- 300 Ind. 08.1.17 Knielinger See (KA*) (Volker Schmidt)
- 600 Ind. 0 12.1.17 Silbersee bei Roxheim (RP) (Fabian Schrauth)
- 369 Ind. 14.1.17 Knielinger See (KA*) (Andreas Vogel)
- 350 Ind. 0 14.1.17 Roxheimer Altrhein & Silbersee (Volker Schmidt)
- 360 Ind. 0 15.1.17 Berghauser Altrhein (RP) (Aaron Dreißigacker)
- 613 Ind. 0 15.1.17 11110600 (WVZ) (RP) (Dieter Raudszus)
- 300 Ind. 0 18.1.17 Berghauser Altrhein (RP) (Simon Steiger)
- 500 Ind. 0 20.1.17 Roxheimer Altrhein & Silbersee (Clement Heber)
- 400 Ind. 0 21.1.17 Berghauser Altrhein (RP) (Clement Heber)
- 350 Ind. 0 29.1.17 Wörther Rheinhafen (GER) (Fabian Bindrich)
- 481 Ind. *230x Männchen / 251x weibchenfarbige 05.2.17 Industriehafen Mannheim (MA) (Matthias Feuersenger)
- 350 Ind. 0 11.2.17 Berghauser Altrhein (RP) (Simon Steiger)
- 560 Ind. 0 18.2.17 Speyer [6616_2_28n] (SP) (Horst Schaub)
- 300 Ind. 0 25.2.17 Roxheimer Altrhein & Silbersee (Volker Schmidt)

Bergente:



Bergentenerpel © K. Lechner

Im Vergleich zu anderen Jahren hatten wir in diesem Winter relativ viele Bergenten

Ansammlungen > 6 Ind.

- 6 Ind. *2x Männchen 2. KJ / vorjährige / 4x Weibchen 08.1.17 Knielinger See (KA*) (Volker Schmidt)
- 6 Ind. 3x Männchen / 3x Weibchen*0 11.1.17 Kiefweiher südl. Ludwigshafen (Julia Bayer)
- 6 Ind. 3x Männchen 2. KJ / vorjährige / 3x Weibchen* jetzt zu sechst 15.1.17 Kiefweiher südl. Ludwigshafen (Volker Schmidt)
- 7 Ind. *4x Männchen / 3x Weibchen 21.1.17 Rhein-km 349 [7015_1_22s] (RA) (Thomas Lux)
- 11 Ind. *2x Männchen / 9x Weibchen 12.2.17 Linkenheim-Hochstetten [6816_3] (Andreas Vogel)
- 6 Ind. *6x Männchen 2. KJ / vorjährige*wohl alle vorjährig, da einzelne braune Federn an den Flanken und auf der Brust immer noch sichtbar sind 04.-12-3.17 NSG Wagbachniederung (KA) (Volker Schmidt)
- 8 Ind. 10.3.17 Abgrabung Liedolsheim (KA) (Andreas Vogel)

Eisente:



Eisenten vom Rhein © K. Lechner

- 1 Ind. 02.1.17 Rhein-km 350 [7015_1_23n] (RA) (Andreas Vogel)
- 2 Ind. *2x weibchenfarbige 14.1.17 Rhein-km 350 [7015_1_23n] (RA) (Gerd Schön)
- 2 Ind. *1 ad. Weibchen, und 1 Männchen im 1. Winter (wie das ad. Weibchen aber am Schnabel schon gelborange Färbung und auf dem Rücken erste Graue Federn. 15.1.-19.3.17 Rhein-km 350 [7015_1_23n] (RA) (Anton Firnkes et al.

Trauerente:

- 1 Ind. *1x weibchenfarbig 07.-21.1.17 Knielinger See (KA*) (Andreas Vogel et al.)

Samtente:

- 10 Ind. 01.-21.1.17 Knielinger See (KA*) (Andreas Vogel et al.)
- 1 Ind. 02.1.17 Fermasee NSG Altrhein Neuburg (Andreas Vogel)
- 1 Ind. 05.1.17 Abgrabung Kleiner Bodensee (KA) (Uli Kofler)
- 3 Ind. *3x weibchenfarbige 06.1.17 Rhein-km 342 [7014_4_59s] (RA) (Gerd Schön)

- 3 Ind. 06.1.17 Hardtsee (KA) (Eberhard Körner)
- 1 Ind. *1x weibchenfarbig 08.1.17 Heidelberg-Bergheim/Neuenheim [(Sebastian Olschewski)
- 4 Ind. 08.1.17 Karlsruhe [6915_4_49n] (KA*) (Klaus Lechner)
- 1 Ind. 1x immatur*0 11.1.17 NSG Mechtersheimer Tongrube (Wolfgang Dreyer)
- 1 Ind. 14.1.17 Au am Rhein, Rhein-km 351/Altr (Gerd Schön)
- 1 Ind. 14.1.17 Abgrabung Grötzingen (KA*) (Armin Fladt)
- 1 Ind. 15.1.17 Abgrabung Kleiner Bodensee (KA (Uli Kofler)
- 1 Ind. *1x weibchenfarbig 15.1.17 Rhein-km 350 [7015_1_23n] (RA) (Anton Firnkes)
- 1 Ind. 1x weibchenfarbig*0 15.1.17 NSG Mechtersheimer Tongrube (Gerd Schön)
- 1 Ind. *1x weibchenfarbig 21.1.17 Karlsruhe [6916_1_11s] (KA*) (Andreas Vogel)
- 2 Ind. 22.1.17 Hamm am Rhein [6216_4_38n] (AZ (Heidemarie Urban) 2 Ind. *2x weibchenfarbig 24.1.17 Elchesheim-Illingen, Rhein-km (Lukas Thies)
- 3 Ind. *3x weibchenfarbig 26.1.17 Steinmauern [7015_3_41s] (RA) (Roald Bierhalter)
- 1 Ind. *1x weibchenfarbig 12.2.17 Philippsburg [6816_1_04n] (KA) (Anton Firnkes)
- 1 Ind. *1x Männchen 2. KJ / vorjährig 27.2.17 Karlsruhe [6916_1_11s] (KA*) (Andreas Vogel)

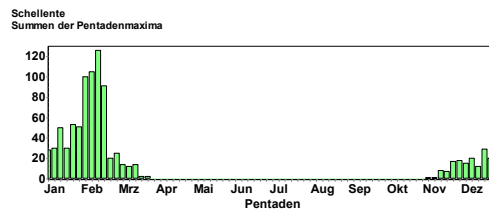

Auffällige Häufung im Februar; Abzug bis Ende März
Ansammlungen > 50 Ind.

- 50 Ind. 15.1.17 Rhein-km 350 [7015_1_23n] (RA) (Anton Firnkes)
- 51 Ind. 0 29.1.17 Wörther Rheinhafen (GER) (Fabian Bindrich)
- 75 Ind. 03.2.17 Rhein-km 350 [7015_1_23n] (RA) (Klaus Lechner)
- 49 Ind. 0 06.2.17 Berghäuser Altrhein [6716_2_08] (Simon Steiger)
- 55 Ind. *zwischen km 350 und 352 12.2.17 Rhein-km 350 [7015_1_23n] (RA) (Gerd Schön)

Zwergsäger:

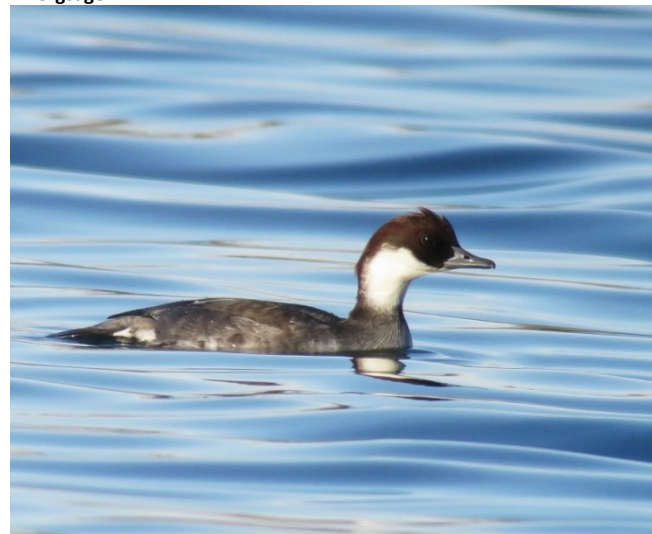

Zwergsäger © F. Schrauth

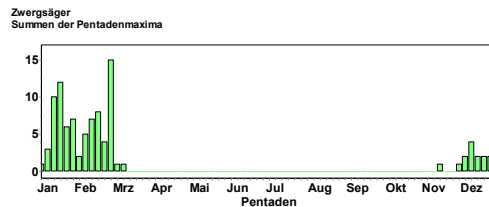
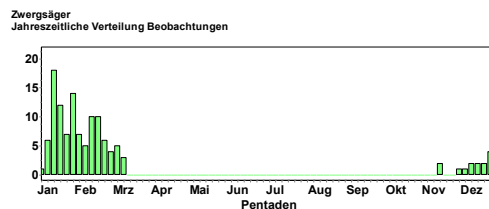

In diesem Winter waren deutlich weniger Zwergsäger anwesend als in früheren Wintern.

Ansammlung > 10 Ind.

- 10 Ind. 10x Weibchen* Auf den Ochsenlachenseen 14.1.17 Roxheimer Altrhein & Silbersee (Volker Schmidt)
- 10 Ind. 0 15.1.17 Berghäuser Altrhein (RP) (Aaron Dreißigacker)
- 11 Ind. 2x Männchen adulte / 9x weibchenfarbig*0 20.1.17 Roxheimer Altrhein & Silbersee (Clement Heber)
- 8 Ind. 3x Männchen adulte / 5x weibchenfarbig*0 16.2.17 Römerberg [6716_2_06s] (RP) (Simon Steiger)
- 15 Ind. 4x Männchen / 11x Weibchen*0 25.2.17 Bobenheim-Roxheim [6416_1_05s] (Harald Bott)

Schellente:



Schellentenpaar © K. Lechner



Schellenten © K. Lechner

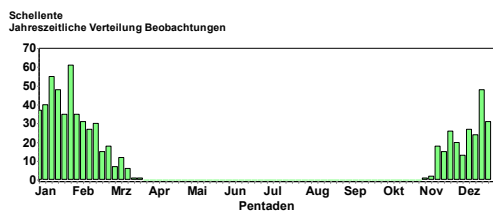

Gänsesäger:



Gänsesägererpel © K. Lechner



Gänsesägerweibchen © K. Lechner

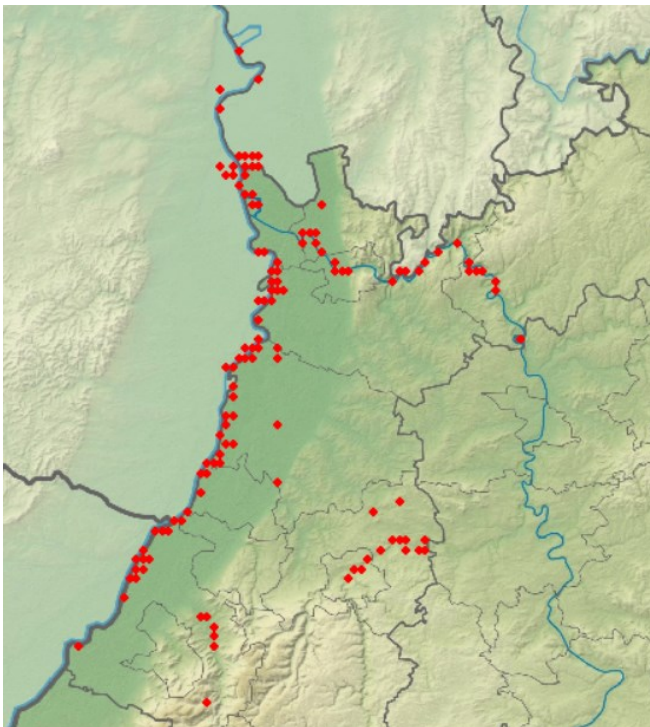

Gänsesäger
Jahreszeitliche Verteilung Beobachtungen

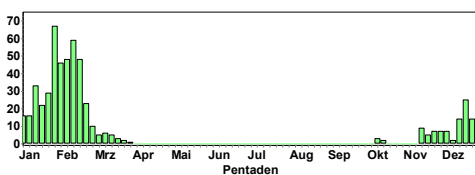

Gänsesäger
Summen der Pentadenmaxima

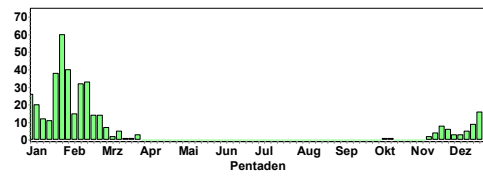

Nach geringen Zahlen im Nov/Dez trafen viele Gänsesäger Ende Januar bis Ende Februar bei uns ein.

Ansammlungen > 20 Ind.

- 20 Ind. 05.1.17 Ketscher Altrheinmündung (HD) (Guido Waldmann)
- 20 Ind. *10x Männchen / 10x Weibchen*Altrhein überwiegend zugefroren
- 07.1.17 Ketsch NSG Rheininsel [6617_1_] (Albert Hasselmeyer)
- 38 Ind. 22.1.17 Ketscher Altrheinmündung (HD) (Christian Stohl)
- 52 Ind. 29.1.17 Ketscher Altrheinmündung (HD) (Christian Stohl)
- 40 Ind. 01.2.17 Ketscher Altrheinmündung [6617] (Alexander Stöhr)
- 22 Ind. *11x Männchen / 11x Weibchen 04.2.17 Neckarstau Ladenburg WEST (HD) (Günther Fehr)
- 18 Ind. *9x Männchen / 9x Weibchen 14.2.17 Eggenstein-Leopoldshafen [6816] (Walther Feld)
- 32 Ind. *jagen Fische durch gemeinsames zügiges Schwimmen am Ufer entlang 16.2.17 Eggenstein-Leopoldshafen [6816] (Walther Feld)
- 25 Ind. *Fischfang diesmal in breiter Front wie Kormorane 17.2.17 Eggenstein-Leopoldshafen [6816] (Walther Feld)
- 33 Ind. 18.2.17 Eggenstein-Leopoldshafen [6816] (Walther Feld)

Mittelsäger:

- 1 Ind. 1x weibchenfarbig*0 01.1.-13.2.17 Kiefweiher südl. Ludwigshafen (Andreas Thiele et al.)
- 3 Ind. 06.1.17 Rhein-km 342 [7014_4_59s] (RA) (Klaus Lechner)
- 1 Ind. 22.1.17 Mannheim [6516_4_38n] (MA) (Christian Stohl)
- 2 Ind. *2x weibchenfarbige 30.1.17 Rhein-km 346 [7015_3_41n] (RA) (Tobias Epple)
- 2 Ind. *2x weibchenfarbige 04.2.17 Murgmündung (RA) (Tobias Epple)
- 3 Ind. *3x Weibchen 19.2.17 Steinmauern, Rhein-km 343/Murg (Andreas Vogel)
- 3 Ind. *3x Weibchen 21.2.17 Plittersdorf, NSG Rastatter Rh (Rainer Ertel)
- 1 Ind. "@24091510 23.2.17 Rhein-km 342 [7014_4_59s] (RA) (Wolfgang Schwarzfischer)
- 3 Ind. 3x weibchenfarbige*0 11.3.17 NSG Weschnitz-Insel von Lorsch (Christian Zurek)

Auerhuhn:

Einige geschützte Meldungen aus dem Nordschwarzwald (Badener Höhe, Herrenwies)

Fasan



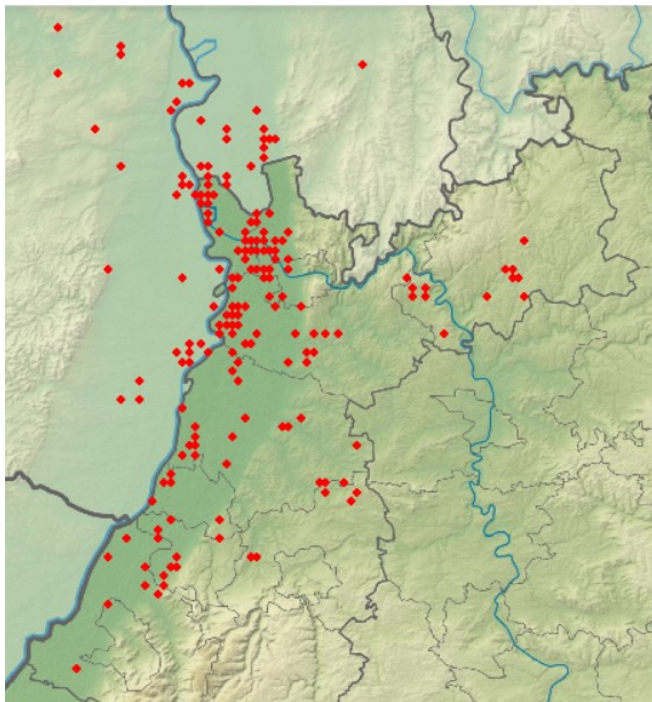

Fasanvorkommen

Rebhuhn:



Rebhuhn © F. Schrauth

Nur noch wenige Reviere vorhanden

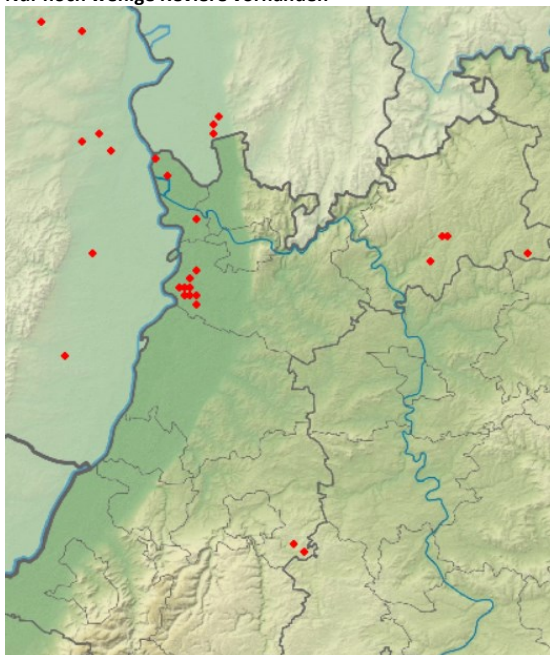

Zwergtaucher:
Weit verbreitet; Maximalzahlen bleiben gleich hoch

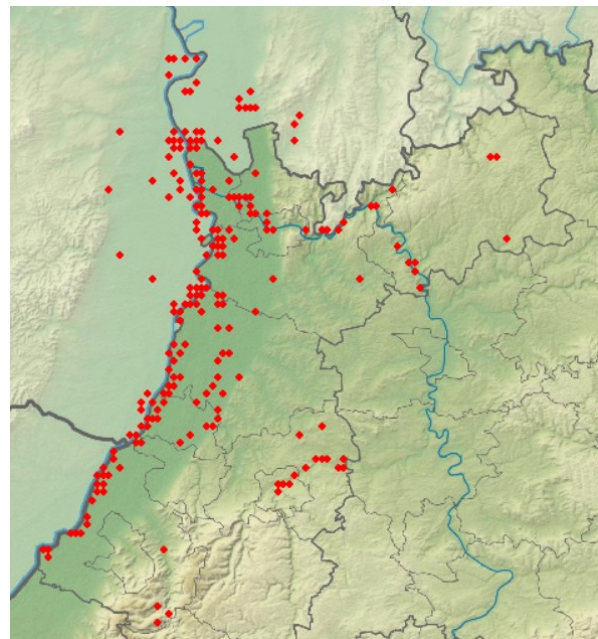
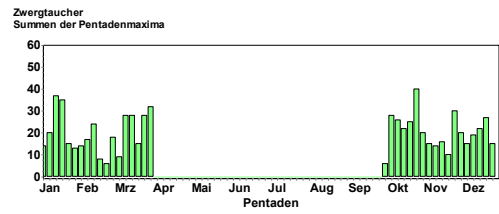
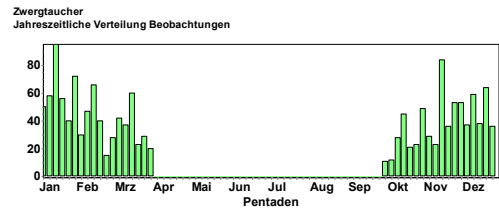

Haubentaucher:

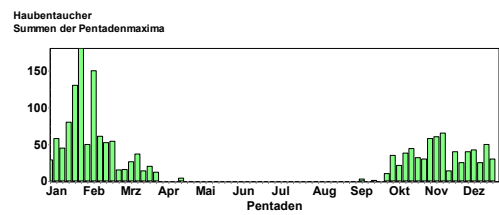
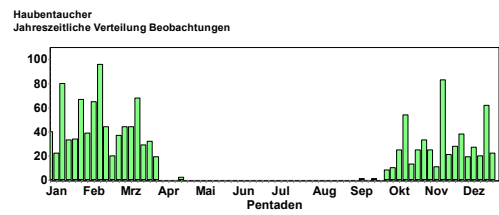

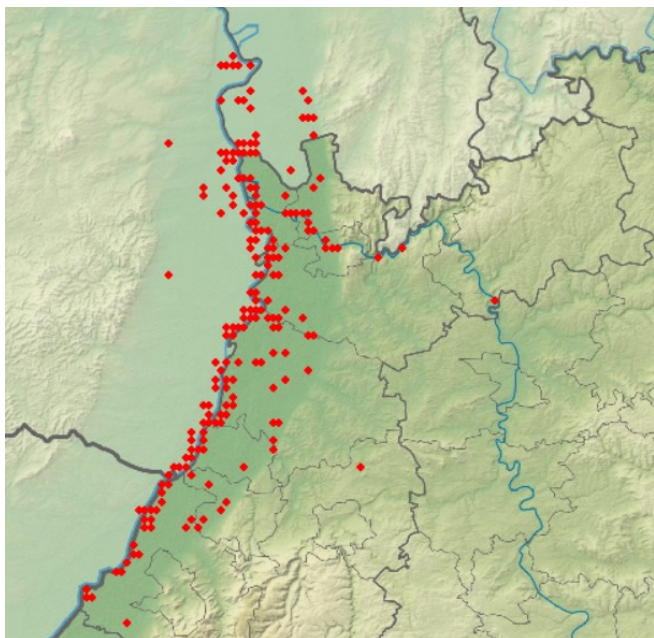

Auffälliges Maximum im Januar/Februar am Rhein (Zeit der vereisten Stillgewässer)

Ansammlungen > 50 Ind.

- 58 Ind. 07.1.17 Abgrabung Leopoldshafen (KA) (Steffen Tillmanns)
- 76 Ind. 16.1.17 Erlichsee (Südteil) (KA) (Ulrich Mahler)
- 63 Ind. 0 20.1.17 Roxheimer Altrhein & Silbersee (Fabian Schrauth)
- 80 Ind. 0 20.1.17 Wörther Rheinhafen (GER) (Fabian Bindrich)
- 90 Ind. 0 22.1.17 Otterstadt [6616_2_20s] (RP) (Christian Stohl)
- 110 Ind. 24.1.17 Elchesheim-Illingen, Rhein-km (Lukas Thiess)
- 200 Ind. 29.1.17 Elchesheim-Illingen, Rhein-km (Andreas Vogel)
- 50 Ind. 0 03.2.17 Wörther Rheinhafen (GER) (Ulf Janz)
- 54 Ind. 0 05.2.17 Wörther Rheinhafen (GER) (Steffen Tillmanns)
- 95 Ind. 0 05.2.17 Wörther Rheinhafen (GER) (Andreas Vogel)
- 61 Ind. 13.2.17 Eggenstein-Leopoldshafen [6916 (Steffen Tillmanns)
- 52 Ind. 16.2.17 Elchesheim-Illingen, Rhein-km (Bettina Maier)

Rothalstaucher:

- 2 Ind. 02.1.17 Autobahnsee Malsch (KA) (Andreas Vogel)
- 1 Ind. 05.1.17 Erlichsee (Südteil) (KA) (Fabian Schrauth)
- 1 Ind. 10.1.17 Erlichsee (Westteil) (KA) (Ulrich Mahler)
- 1 Ind. 15.-16.1.17 Autobahnsee Malsch (KA) (Andreas Vogel)

Ohrentaucher:

- 1 Ind. 0 05.1.17 Wörther Rheinhafen (GER) (Andreas Vogel)
- 1 Ind. 0 08.1.17 Wörther Rheinhafen (GER) (Volker Schmidt)
- 1 Ind. 14.1.17 Autobahnsee Malsch (KA) (Helmut Barié)
- 1 Ind. 15.1.17 Erlichsee (Westteil) (KA) (Volker Schmidt)
- 1 Ind. 0 20.1.17 Wörther Rheinhafen (GER) (Fabian Bindrich)
- 1 Ind. 0 21.1.17 Wörther Rheinhafen (GER) (Andreas Vogel)
- 1 Ind. 05.2.17 Offene Wasserfläche Staustufe (Werner Jansen)
- 3 Ind. 0 09.2.17 Wörth am Rhein [6915_2_20s] (G (Klaus Lechner)
- 1 Ind. 19.2.17 Offene Wasserfläche Staustufe (Andreas Vogel)
- 1 Ind. 25.2.17 Offene Wasserfläche Staustufe (Andreas Vogel)
- 1 Ind. 11.3.17 Rhein-km 342 [7014_4_59s] (RA) (Thomas Lux)

Schwarzhalstaucher:



Schwarzhalstaucher © J. Dreher

- 2 Ind. 05.1.17 Erlichsee (Westteil) (KA) (Fabian Schrauth)
- 2 Ind. *Mitbeobachterin: Iris Volz. 07.1.17 Abgrabung Sandweier (BAD) (Werner Jansen)
- 4 Ind. 07.1.17 Erlichsee (Westteil) (KA) (Ulrich Mahler)
- 3 Ind. 08.1.17 Erlichsee (Südteil) (KA) (Volker Schmidt)
- 3 Ind. *Nach wie vor anwesend 15.1.17 Erlichsee (Nordwestteil) (KA) (Volker Schmidt)
- 1 Ind. 05.2.17 Offene Wasserfläche Staustufe (Werner Jansen)
- 1 Ind. *noch weitgehend schlicht 04.3.17 NSG Wagbachniederung (KA) (Volker Schmidt)
- 2 Ind. 06.3.17 NSG Wagbachniederung (KA) (Ulrich Mahler)
- 4 Ind. 07.3.17 NSG Wagbachniederung (KA) (Ulrich Mahler)
- 4 Ind. 11.3.17 NSG Wagbachniederung (KA) (Samuel Knoblauch)
- 4 Ind. 12.3.17 NSG Wagbachniederung (KA) (Matthias Schleuning)
- 12 Ind. 13.3.17 NSG Wagbachniederung (KA) (Harald Bott)
- 8 Ind. 14.3.17 NSG Wagbachniederung (KA) (Nils Reischke) (KA) (Ulrich Mahler)
- 12 Ind. 17.3.17 NSG Wagbachniederung (KA) (Johannes Ernst)
- 20 Ind. 19.3.17 NSG Wagbachniederung (KA) (Konrad Gaus)
- 18 Ind. 24.3.17 NSG Wagbachniederung (KA) (Gerd Schön)
- 30 B5. *Mehrere Pärchen mit Balzverhalten. 25.3.17 NSG Wagbachniederung (KA) (Burkhardt Riechers)
- 18 Ind. 26.3.17 NSG Wagbachniederung (KA) (Volker Schmidt)
- 14 B5. "@24873526 28.3.17 NSG Wagbachniederung (KA) (Ulrich Mahler)
- 25 Ind. 30.3.17 NSG Wagbachniederung (KA) (Ulrich Mahler)

Prachtaucher:

- 1 Ind. 1x 2. KJ / vorjährig*0 01.-9.1.17 Kiefweiher südl. Ludwigshafen (Andreas Thiele et al.
- 1 Ind. 0 15.1.17 Marxscher Weiher bei Waldsee (Thomas Dolich)
- 1 Ind. 21.1.17 Rhein-km 350 [7015_1_23n] (RA) (Thomas Lux)

Kormoran:



Kormoran (beringt) © B. Steiner

Kormoran
Jahreszeitliche Verteilung Beobachtungen

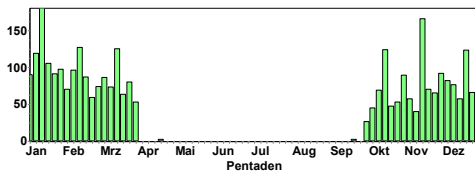

Kormoran
Summen der Pentadenmaxima

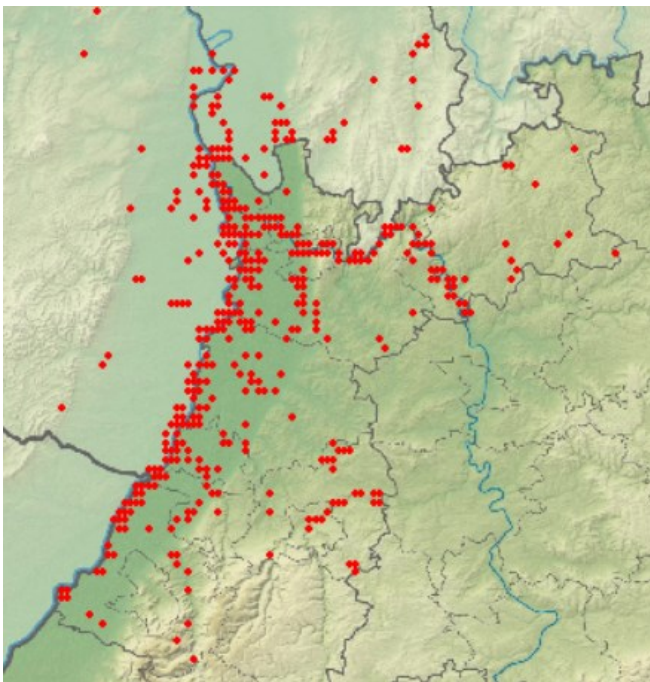
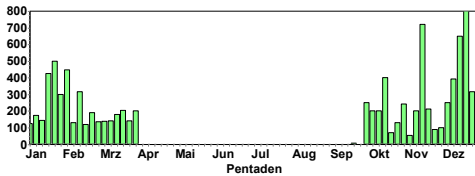

Rohrdommel:

- 4 Ind. 07.1.17 Erlichsee (Nordwestteil) (KA) (Ulrich Mahler)
- 1 Ind. 15.1.17 Vorlandsee (RA) (Jochen Lehmann)
- 1 Ind. 18.1.17 Erlichsee (Nordwestteil) (KA) (Andreas Thiele)
- 1 Ind. 19.1.17 Erlichsee (Westteil) (KA) (Martin Grimm)
- 1 Ind. 17:01 Uhr, (sicher) Höhe 50 m sinkend, Zug süd-nord, Rast NSG (nie gesehen) 06.2.17 NSG Altneckar Heidelberg Wiebl (Klaus Hofmann)
- 1 Ind. " 26.2.17 NSG Der Spieß (Witiko Heuser)
- 1 A1. längere Strecke fliegend 02.3.17 NSG Der Spieß (Florian Braun)
- 1 A1. 0 02.3.17 NSG Der Spieß (Johannes Braun)
- 1 Ind. 0 04.3.17 Worms [6216_3_42s] (WO) (Helmut Mattar)
- 1 Ind. Abends rufend abziehend (18:54-18:58) 06.3.17 NSG Wagbachniederung (KA) (Ulrich Mahler)
- 1 A1. 0 12.3.17 NSG Der Spieß (Winfried Brauner)
- 3 Ind. Abends hoch und rufend rundfliegend, mind. 2 abziehend 13.3.17 NSG Wagbachniederung (KA) (Ulrich Mahler)
- 1 Ind. 14.3.17 NSG Wagbachniederung (KA) (Ulrich Mahler)
- 1 Ind. *abends auf- und rufend rundfliegend, wohl nicht abziehend 15.3.17 NSG Wagbachniederung (KA) (Ulrich Mahler)
- 1 Ind. 18.3.17 NSG Der Spieß (Volker Schmidt)
- 1 Ind. " 19.3.17 NSG Der Spieß (Volker Schmidt)
- 1 Ind. * 23.3.17 NSG Wagbachniederung (KA) (Ulrich Mahler)
- 1 A1. 0 26.3.17 Worms [6216_3_42s] (WO) (Nicolas Chalwatzis)
- 1 A1. fliegend 26.3.17 Worms [6216_3_42s] (WO) (Dominik Becker)
- 1 A1. 0 26.3.17 Worms [6216_3_42s] (WO) (Peter Holz)
- 1 Ind. fliegend*abends rufend rundfliegend 28.3.17 NSG Wagbachniederung (KA) (Ulrich Mahler)

Silberreiher:

Silberreiher
Jahreszeitliche Verteilung Beobachtungen

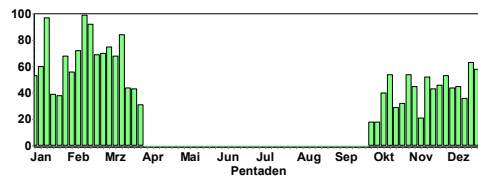

Silberreiher
Summen der Pentadenmaxima

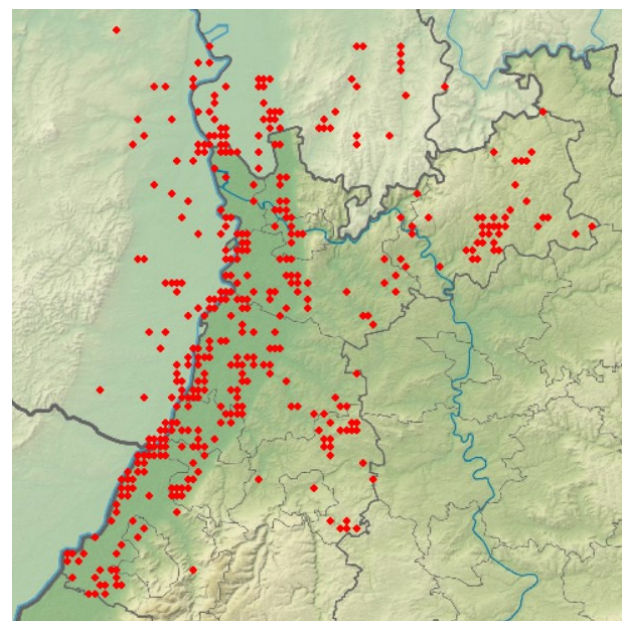
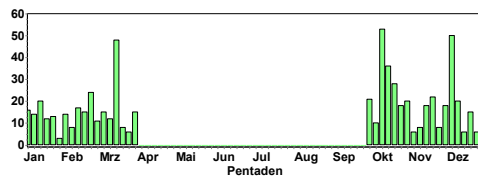

Weite Verbreitung; Durchzug im Feb/März

Ansammlungen > 250 Ind.

- 200 Ind. 0 20.1.17 Wörther Rheinshafen (GER) (Fabian Bindrich)
- 300 Ind. fliegend*Innerhalb kurzer Zeit mehrere Formationen zwischen 30 und 60 Exemplaren 27.1.17 Offene Wasserfläche Staustufe (Ulf Janz)
- 200 Ind. 0 29.1.17 Otterstadter Altrhein, Mündung (Christian Stohl)
- 190 Ind. *auf Sandbank am Ostufer, mit mind. 55 Rabenkrähen 22.2.17 NSG KK Bühnenfeld am Geyer [62 (Peter Petermann)]

Brutplätze:

- 1 B9. 24 besetzte Nester 17.2.17 NSG Wagbachniederung (KA) (Ulrich Mahler)
- 33 A2. 30 balzende Kormoran auf Nestern + 3 in der Kolonie ohne Nest
- 60 C13. 33 besetzte Nester, einige brüten bereits 20.2.17 NSG Wagbachniederung (KA) (Ulrich Mahler)
- 60 C13. 37 besetzte Nester, z.T. im Bau, einige brütend 02.3.17 NSG Wagbachniederung (KA) (Ulrich Mahler)
- 80 C13. 10.3.17 NSG Wagbachniederung (KA) (Ulrich Mahler)
- 90 B9. 54 besetzte Nester 14.3.17 NSG Wagbachniederung (KA) (Ulrich Mahler)
- 100 B9. Mind. 60 besetzte Nester 19.3.17 NSG Wagbachniederung (KA) (Ulrich Mahler)
- 4 C13. 0 19.3.17 Bruchsee (HP) (Nicolas Chalwatzis)
- 80 C. 0 25.3.17 NSG LA Welsches Loch (HP) (Fabian Schrauth)
- 120 C13. 72 besetzte Nester, neue Bäume besiedelt, Ausdehnung der Brutkolonie nach Süden 26.3.17 NSG Wagbachniederung (KA) (Ulrich Mahler)
- 100 B6. 29.3.17 NSG Wagbachniederung (KA) (Clement Heber)
- 120 C13. 72-73 besetzte Nester 31.3.17 NSG Wagbachniederung (KA) (Ulrich Mahler)

Ansammlungen > 15 Ind.

- 16 Ind. 01.1.17 Knielinger See (KA*) (Andreas Vogel)
- 14 Ind. 07.1.17 Abgrabung Leopoldshafen (KA) (Steffen Tillmanns)
- 20 Ind. 12.1.17 Eggenstein-Leopoldshafen [6816 (Kerstin Treutner)
- 18 Ind. 14.1.17 Altrhein Illingen Nord (RA) (Gerd Schön)
- 14 Ind. *Alle normal gefärbt mit dunklen Beinen 04.2.17 Rhein-km 350 [7015_1_23n] (RA) (Thomas Goelzer)
- 15 Ind. begleiten fischende Kormorane 12.2.17 Lampertheimer Altrhein nördlich (Peter Petermann)
- 17 Ind. morgens am Ufer Nahrung suchend 13.2.17 Lampertheimer Altrhein nördlich (Fabian Schrauth)
- 19 Ind. Abendlicher Einflug zum Schlafplatz im Schilf 21.2.17 NSG Wagbachniederung (KA) (Ulrich Mahler)
- 20 Ind. Abendlicher Einflug zum Schlafplatz im Schilf 22.2.17 NSG Wagbachniederung (KA) (Ulrich Mahler)
- 25 Ind. 12.3.17 NSG Wagbachniederung (KA) (Matthias Schleuning)
- 32 Ind. 12.3.17 NSG Wagbachniederung (KA) (Andreas Deißner)
- 48 Ind. Tagsüber mind. 11 stationär und 12 einfliegend, abends 48 auffliegend und abziehend 12.3.17 NSG Wagbachniederung (KA) (Ulrich Mahler)
- 36 Ind. 0 12.3.17 NSG Weschnitz-Insel von Lorsch (Christian Zurek)
- 48 Ind. *25 morgens einfliegend, mind. 17 schon sitzend (wohl auch erst eingeflogen), 6 stationär, abends nur 6 zum Schlafplatz im Schilf, andere weg 13.3.17 NSG Wagbachniederung (KA) (Ulrich Mahler)
- 14 Ind. In Formation nach NO fliegend 13.3.17 Lampertheim Industriegebiet No (Volker Schmidt)
- 14 Ind. 27.3.17 Altrhein Bärensee (RA) (Gerd Schön)
- 15 Ind. 27.3.17 NSG Wagbachniederung (KA) (Ulrich Mahler)

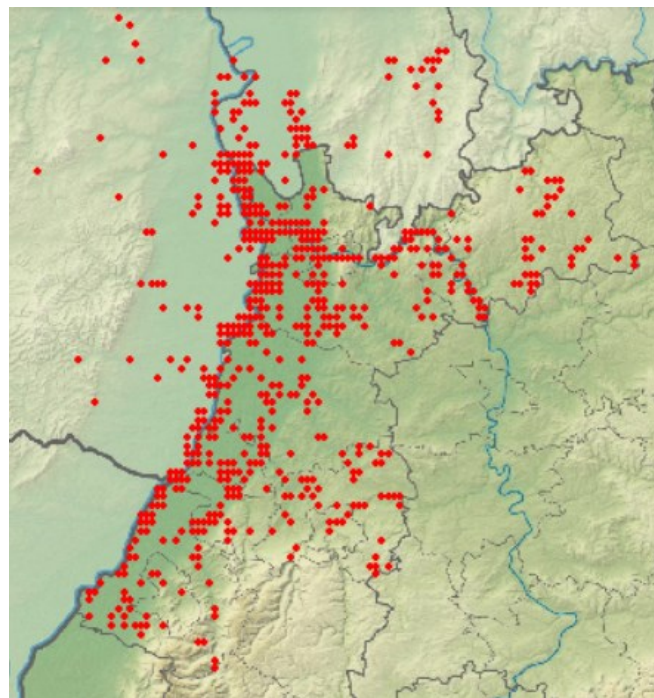

Graureiher:



Graureiher © B. Steiner

Graureiher
Jahreszeitliche Verteilung Beobachtungen

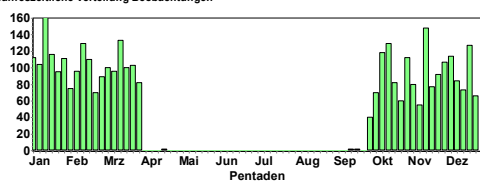

Graureiher
Summen der Pentadenmaxima

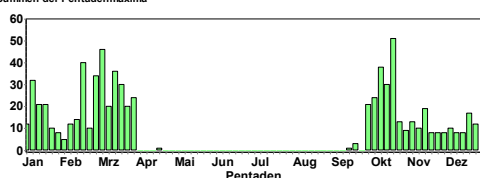

Brutplatzbeobachtungen:

- 8 Ind. *Bereits beim Nestbau, 4 Nester schon besetzt. 12.2.17 Luisenpark (MA) (Frank Hessing)
- 3 Ind. *Auf Nestern stehen 15.2.17 Ladenburg Neckar Reiherinsel (Günther Fehr)
- 12 Ind. *Rückkehrer zur Kolonie? 17.2.17 Eggenstein-Leopoldshafen [6816 (Walther Feld)
- 8 Ind. die ersten Graureiher an den letztjährigen Nestern 19.2.17 Haßmersheim Hohberg (MOS) (Dieter Bäurle)
- 1 Ind. *Auf altem Nest stehend. 23.2.17 Weingartener Moor, Weingarten (Niko Falk)
- 17 B3. 17 Graureiher an und auf den Nestern gezählt 26.2.17 Haßmersheim Hohberg (MOS) (Dieter Bäurle)
- 4 Ind. In Reiherkolonie einig Nester besetzt! 26.2.17 Vorderer Roxheimer Altrhein (R (Uwe Diehl)
- 2 B9. *2x adulte*Altes Nest wird mit neuen Zweigen ausgebessert. 05.3.17 Weingartener Moor, Weingarten (Niko Falk)
- 23 B3. 17 Reiher im Nest 6 daneben im gleichen Nest 05.3.17 Haßmersheim Hohberg (MOS) (Dieter Bäurle)
- 1 Ind. *weiß! 09.3.17 NSG Altneckar Heidelberg Wiebl (Klaus Hofmann)



Weißer Graureiher © K. Hofmann

- 10 B3. *Reiher fliegen hin und her zur Kolonie am östlichen Ende des alten Hafens 10.3.17 Eggenstein-Leopoldshafen [6816 (Walther Feld)
- 10 B6. *8 besetzte Nester 11.3.17 Karlsruhe [7016_1_14n] (KA*) (Helmut Barié)
- 15 B6. 8 Horste auf Insel besetzt 17.3.17 Baggersee Karlskopf (NSG Hördt (Barbara Froehlich-Schmitt)
- 23 Ind. Kolonie, mind. 15 Nester besetzt 20.3.17 NSG Zwerrenberg (MOS)" (Frank Laier)

2 C11. *2016 von 1 Reiher gebaut, blieb allein 21.3.17 Eggenstein-Leopoldshafen [6816 (Walther Feld)]
 10 B3. 0 21.3.17 Tongruben, Meerwiesen (Bergstr (Stephan Schäfer))
 4 C13. mind 3 von 4 Nestern besetzt 22.3.17 Obrigheim Brücke B292 (MOS) (Christiane Bernitt)
 5 C13. *(1x stationär) 25.3.17 Elchesheim-Illingen, Rhein-km (Felix Normanmann)
 8 Ind. *Brutkolonie auf einer Weide 29.3.17 Keltern [7017_3_54n] (PF) (Sabine Nonnenmann)
 24 C11. im Zoo derzeit 8 besetzte Nester (3 Standorte), im Fort 4 besetzte Nester (2 Standorte) 30.3.17 Landau (Zoo, Bismarckturm) [67 (Fabian Bindrich)]

Purpureiher:



Purpureiher 2017 © D. Koch

1 Ind. 17.3.17 NSG Wagbachniederung (KA) (Günther Fehr)
 1 Ind. * 19.3.17 NSG Wagbachniederung (KA) (Ulrich Mahler)
 1 Ind. *1x adult 28.3.17 NSG Wagbachniederung (KA) (Ulrich Mahler)
 1 Ind. 28.3.17 Erlichsee (Ostteil) (KA) (Jörg Rathgeber)
 7 Ind. *Auf vorjährigen Nestern 29.3.17 NSG Wagbachniederung (KA) (Ulrich Mahler)
 13 Ind. *Auf vorjährigen Nestern 30.3.17 NSG Wagbachniederung (KA) (Ulrich Mahler)
 14 B9. 31.3.17 NSG Wagbachniederung (KA) (Ulrich Mahler)

Schwarzstorch:

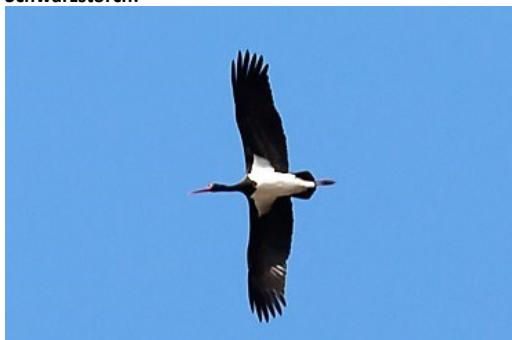

Schwarzstorch © J. Dreher

Schwarzstorch
Jahreszeitliche Verteilung Beobachtungen

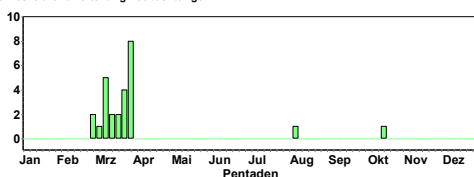

Ab 25.2. erste Rückkehrer (nur ungeschützte Meldungen)

1 Ind. " 25.2.17 Reichelsheim (Odenwald) [6219_ (Wolfgang Mayer)]
 1 Ind. *In Richtung NO ziehend 27.2.17 Wiesloch (SW) [6718_1_01s] (HD) (Tobias Lepp)

2 Ind. fliegend*Kamen aus NO Richtung und flogen weiter in SW Richtung zum Horbachpark 04.3.17 Ettligen [7016_3_44s] (KA) (Bettina Haßler)
 2 Ind. Beobachter Helmut Haber 07.3.17 Sennfeld NO [6622_1_04s] (MOS) (Martin Hochstein)
 1 A1. Gela + Dieter Thesen + Nachbarin Karin ...: kreist 2-mal über dem Haus der Familie Theisen und fliegt dann Richtung N weiter 09.3.17 Reisenbacher Grund [6520_2_07n] (Frank Laier)
 2 Ind. *Gemeinsam in Richtung ONO ziehend 10.3.17 Wiesloch [6618_4_56s] (HD) (Tobias Lepp)
 1 Ind. *Kommt Wanderfalkenhorst zu nah und wird vertrieben. 11.3.17 Pforzheim [7118_1_04n] (PF*) (Gerold Vitzthum)
 1 Ind. fliegend*Steigt gemeinsam mit einem Weißstorch in der Thermik auf. 12.3.17 Wiesloch [6618_3_45n] (HD) (Jürgen Dreher)
 1 Ind. kreist in die Höhe zieht nach Norden ab 17.3.17 Neunkirchen S [6620_1_01s] (MO) (Christiane Bernitt)
 1 Ind. der Schwarzstorch segelte im Aufwind mit 2 Mäusebussarden 22.3.17 Kallstadt [6515_1_01s] (DÜW) (Dieter Raudszus)

Weißstorch:



Weißstörche © D. Koch

Etlche Überwinterer, die schon früh Horste besetzten; Rückkehr im Februar und vor allem im März.

Weißstorch
Jahreszeitliche Verteilung Beobachtungen

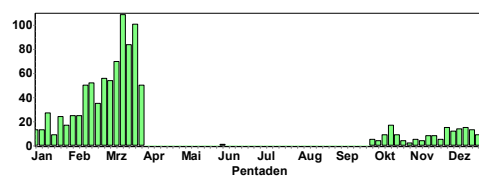

Weißstorch
Summen der Pentadenmaxima

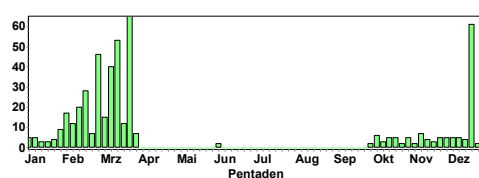

Ansammlungen und Brutplätze:

3 Ind. ein Storch auf einem Nest, zwei weitere in der Umgebung auf Nahrungssuche 01.1.17 Betriebshof Weschnitz (Bergstr (Christian Zurek))
 2 Ind. *Paar auf Nest 20.1.17 Rauenberg [6717_2_30n] (HD) (Tobias Lepp)
 2 Ind. *Die Ringnummer des einen Weißstorches lautet DER A1125, der andere trägt einen runden Ring, auf dem 741 zu erkennen ist. Evtl. fehlen weitere Ziffern bzw. Buchstaben. 25.1.17 Wiesloch [6618_3_51s] (HD) (Bernd Steiner)
 8 Ind. 29.1.17 Rhein-km 350 [7015_1_23n] (RA) (Gerd Schön)
 9 Ind. *von Frankreich einfliegend 29.1.17 Steinmauern, Rhein-km 343/Murg (Mare Haider)
 4 Ind. *Zwei Ringnummern konnte ich ablesen: DER AF490 und DEH HC099 31.1.17 Wiesloch [6618_3_51s] (HD) (Bernd Steiner)

6 B6. *4 besetzte Nester 03.2.17 Plittersdorf, NSG Rastatter Rh (Klaus Lechner)

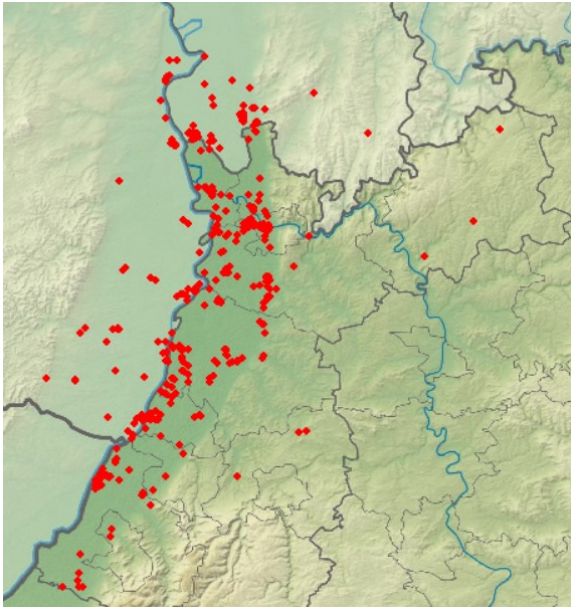

17 Ind. *(17x fliegend) 03.2.17 Plittersdorf, Rhein-km 341/Alt (Jochen Theophil)
1 B9. 05.2.17 Heidelberg Zoo (HD*) (Klaus Hofmann)
12 Ind. "@23810894 07.2.17 Walldorf Storchenviese (HD) (Bernd Steiner)
2 B3. *Storchenpaar steht auf einem Storchhorst. 09.2.17 Walldorf [6617_4_60s] (HD) (Bernd Steiner)
6 Ind. *auf verschiedenen Nestern in der Brutkolonie 09.2.17 Linkenheim-Hochstetten [6816_3 (Walther Feld)
2 Ind. *auf Brutnest Masthorst 09.2.17 Eggenstein-Leopoldshafen [6816 (Walther Feld)
10 Ind. *Min. 10 Nester, einzelne bereits besetzt. 12.2.17 Luisenpark (MA) (Frank Hessing)
3 Ind. Beide horste am Betriebshof belegt auf einem ein paar beobachtet auf dem anderen einen sitzend 12.2.17 Betriebshof Weschnitz (Bergstr (Nicolaï Poeplau)
1 Ind. Auf Horst stehend! 12.2.17 Betriebshof Weschnitz (Bergstr (Uwe Diehl)
6 Ind. *auf Nestern in Kolonie 13.2.17 Linkenheim-Hochstetten [6816_3 (Walther Feld)
2 Ind. *Ringnummern DER A5779 und DER AF300 15.2.17 Wiesloch [6618_3_51s] (HD) (Bernd Steiner)
2 B3. *Ein Storch mit der Ringnummer DEW 4X148, der andere ohne Ring. 15.2.17 Walldorf Storchenviese (HD) (Bernd Steiner)
2 C11. *auf Nest Reitplatz Eggenstein 15.2.17 Eggenstein-Leopoldshafen [6916 (Walther Feld)
20 C11. *Nest Neureut Kirchenbauer 16.2.17 Eggenstein-Leopoldshafen [6916 (Walther Feld)
2 C11. *auf Nest Neureut Bauhof Silo 16.2.17 Karlsruhe [6916_1_23s] (KA*) (Walther Feld)
28 Ind. *auf Nestern in Brutkolonie 16.2.17 Linkenheim-Hochstetten [6816_3 (Walther Feld)
3 Ind. 2 auf dem Nest ca 100 m südlich des Betriebshofes stehen, einer auf dem Nest beim Betriebshof 17.2.17 Betriebshof Weschnitz (Bergstr ()
2 B3. 1x Weibchen / 1x Männchen*0 19.2.17 Bruchsee (HP) (Nicolas Chalwatzis)
3 Ind. *3x adulte rufend 2 Exemplare klappern auf Grünland, Nebenbuhler fliegt davon 25.2.17 Hockenheim [6617_3_43s] (HD) (Thomas Fichtner)
46 A1. 26.2.17 Luisenpark (MA) (Ingrid Dorner)
37 Ind. *auf Nestern der Kolonie 26.2.17 Linkenheim-Hochstetten [6816_3 (Walther Feld)
6 B. *1 Nest auf einem abgesägten Baumstamm (Pfahl) mit 2 Störchen besetzt, 4 Störche in Bäumen (oder Nestern?) in der direkten Nachbarschaft. Genaue Lage wahrscheinlich etwas ungenau, der 28.2.17 Bad Schönborn [6717_4_59n] (KA (Natalie Schmalz)
1 B6. *sitzt auf dem Nest 02.3.17 Heidelberg-Wieblingen (Süd) [6 (Friedrich Linhart)
1 B6. *sitzt morgens auf dem Nest 04.3.17 Heidelberg-Wieblingen (Süd) [6 (Friedrich Linhart)
7 B3. *zuerst 4 Ind. auf 3 Nestbäumen (1-1-2), dann fliegt ein Ind. von SO ein und wird mit Klappern begrüßt, ebenso wie ein Ind. aus NW (jetzt 2-2-

2). Ein 7. Ind. fühlt sich motiviert, von 04.3.17 Plittersdorf, NSG Rastatter Rh (Martin Seiser)
5 Ind. *4 Ind. in 3 Nistbäumen (1-1-2), 1 Ind. in der Luft 05.3.17 Plittersdorf, NSG Rastatter Rh (Martin Seiser)
15 Ind. starten 6:42 westl. des Welschen Lochs und fl. nach N ab 05.3.17 NSG LA Welsches Loch (HP) (Peter Petermann)
2 B3. *1x Männchen adult / 1x Weibchen adult *beide Altvögel am Horst 07.3.17 Hockenheim [6617_3_43s] (HD) (Thomas Fichtner)
1 B9. Einzelstorch auf dem Horst sitzend 07.3.17 Offenbach an der Queich [6715_ (Dieter Weisenburger)
2 A2. *einer steht auf dem Nest und klappert 08.3.17 Heidelberg-Wieblingen (Süd) [6 (Friedrich Linhart)
2 B6. *beide auf dem Nest 10.3.17 Heidelberg-Wieblingen (Süd) [6 (Friedrich Linhart)
14 Ind. 10.3.17 Heidelberg-Heidestücke [6517_4 (Guido Waldmann)
4 C11. 0 10.3.17 NSG Aumühle/Am roten Kreuz (NW (Fabian Bindrich)
20 B9. 11.3.17 Luisenpark (MA) (Harald Bott)
2 B6. *stehen auf dem Nest 11.3.17 Heidelberg-Wieblingen (Süd) [6 (Friedrich Linhart)
1 C11. 11.3.17 Linkenheim-Hochstetten [6816_3 (Walther Feld)
6 C13. 12.3.17 Steinmauern, Murg/Riedkanal [7 (Klaus Lechner)
14 C13. 12.3.17 Plittersdorf, NSG Rastatter Rh (Klaus Lechner)
1 A1. 12.3.17 Plittersdorf, Schöpfwehr/Oberw (Martin Seiser)
3 A1. *je 1 Ind. auf 3 Nestbäumen 12.3.17 Plittersdorf, NSG Rastatter Rh (Martin Seiser)
11 B6. 12.3.17 Heidelberg Zoo (HD*) (Maik Henrich)
53 A1. 12.3.17 Luisenpark (MA) (Ingrid Dorner)
4 C13. 2x Männchen adulte / 2x Weibchen 13.3.17 Eich [6216_1_24s] (AZ) (Samantha Kirves)
4 C11. 0 14.3.17 Betriebshof Weschnitz (Bergstr (Nicolas Chalwatzis)
2 B3. *besetztes Nest 15.3.17 Walldorf [6617_4_60s] (HD) (Bernd Steiner)
2 B5. *Besetztes Nest, Eiablage hat stattgefunden 15.3.17 Walldorf Storchenviese (HD) (Bernd Steiner)
9 B9. 0 15.3.17 NSG Weschnitz-Insel von Lorsch (Christian Zurek)
3 Ind. 2x beringt: AL856 und AF747 einmal unberingt 16.3.17 Insel Flotzgrün (RP) (Simon Steiger)
2 B6. *stehen und sitzen auf dem Nest 18.3.17 Heidelberg-Wieblingen (Süd) [6 (Friedrich Linhart)
6 B3. 19.3.17 Bruchsal [6817_1_23n] (KA) (Klaus Lechner)
2 B9. 19.3.17 Ladenburg-Neubotzheim [6517_2_ (Michael Smith)
2 B6. *der eine sitzt, der andere steht auf dem Nest 19.3.17 Heidelberg-Wieblingen (Süd) [6 (Friedrich Linhart)
4 B3. 19.3.17 Bruchsal [6817_1_23n] (KA) (Andreas Vogel)
3 B9. 0 19.3.17 Bruchsee (HP) (Doris Heller)
2 B6. *auf Nest 20.3.17 Heidelberg-Wieblingen (Süd) [6 (Friedrich Linhart)
65 A1. 22.3.17 Luisenpark (MA) (Ingrid Dorner)
2 B6. *einer steht, anderer sitzt auf dem Nest 23.3.17 Heidelberg-Wieblingen (Süd) [6 (Friedrich Linhart)
8 B5. 25.3.17 Heidelberg Zoo (HD*) (Rainer Steinhausen)
3 A1. *Horstkampf zwischen einem Paar und einem dritten Altvogel (Männchen?) Beob. E. & L. Diermeyer 25.3.17 Hagsfeld [6916_4_48n] (KA*) (Toni Becker)
2 C. *einer sitzt fast dauernd tief auf dem Nest: brütet 26.3.17 NSG Altneckar Heidelberg Wiebl (Friedrich Linhart)
1 A1. *Ein Weißstorch steht auf Weißstorchhorst westlich der A 5. 26.3.17 Laudenbach [6317_4_58n] (HD) (Hartmut Pasewald)
2 B3. 1x Männchen / 1x Weibchen*0 26.3.17 Germersheim [6816_1_03n] (GER) (Sabine Munsch)
8 B3. 0 26.3.17 NSG Aumühle/Am roten Kreuz (NW (Clement Heber)
2 B9. "@24880129 27.3.17 Linkenheim-Hochstetten [6816_3 (Walther Feld)
2 C. *einer brütet, anderer steht daneben 28.3.17 Heidelberg-Wieblingen (Süd) [6 (Friedrich Linhart)

Fischadler:

1 Ind. 1x adult 18.01 Uhr, rüttelt mehrfach kurz über der Hauptblänke und zieht dann zügig nach Osten ab 22.3.17 NSG Der Spieß (Volker Schmidt)
1 Ind. Jagt erfolgreich. Beobachter: Holger Leyrer 25.3.17 NSG Wagbachniederung (KA) (Ulrich Mahler)
1 Ind. *fliegt kreisend in östl. Richtung durch 25.3.17 Vollmersdorf O [6322_3_35s] (M (Volker Probst)
1 Ind. *Beobachter: Siegbert Dill, Holger Leyrer 26.3.17 NSG Wagbachniederung (KA) (Ulrich Mahler)
1 Ind. 26.3.17 NSG LA Biedensand (HP) (Fabian Schrauth)
1 Ind. 31.3.17 NSG Wagbachniederung (KA) (Andreas Kohler)
1 Ind. *Jagt mit dem 4. Stoß erfolgreich 31.3.17 NSG Wagbachniederung (KA) (Ulrich Mahler)

Schelladler:

1 Ind. " @25066287 28.3.17 NSG Wagbachniederung (KA) (Ulrich Mahler)

Steppenweihe: (ungewöhnlich früh!)

1 Ind. " 17.3.17 Insel Flotzgrün (RP) (Simon Steiger)

Kornweihe:

Regelmäßig im Winter und Durchzug im Feb/März.

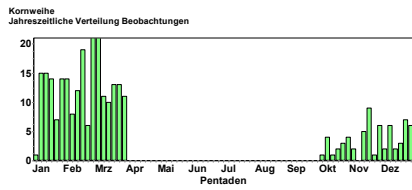
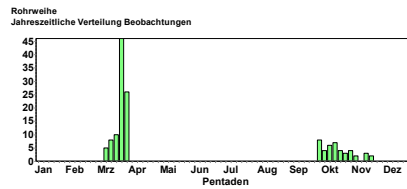

Ab 7.3.17 Rückkehr der Brutvögel und Durchzug. Keine Winterdaten!

Habicht:

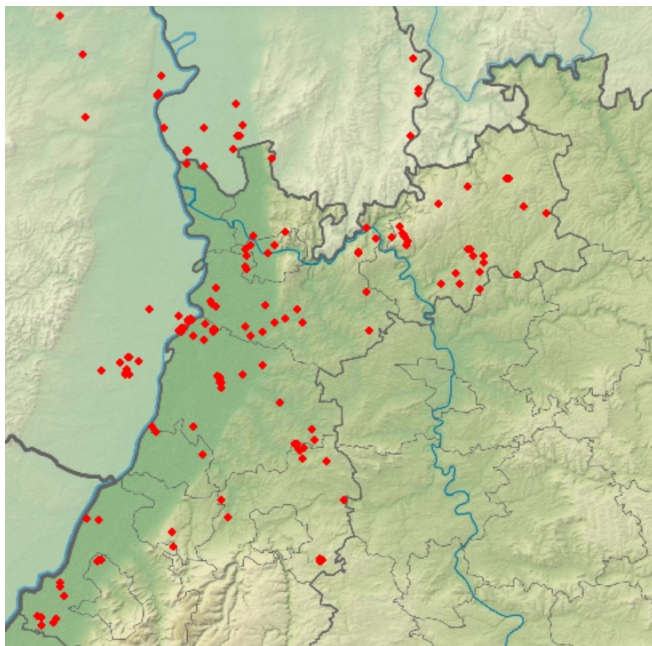
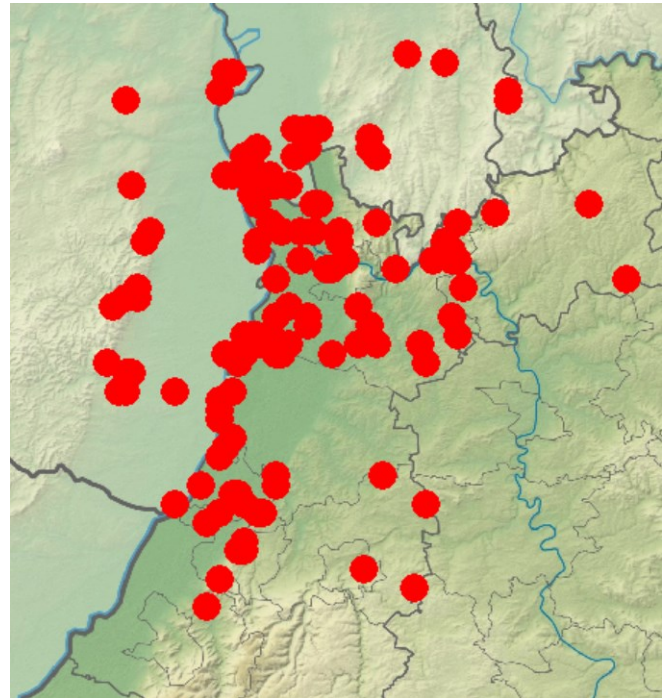

Kornweihenvorkommen

Rohrweihe:



Rohrweihe + Lachmöwe © D. Koch

Sperber:



Sperber © W. Fischer

Sperber
Jahreszeitliche Verteilung Beobachtungen

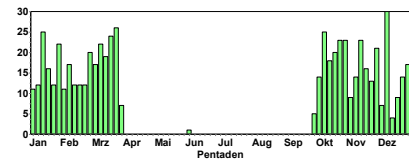

Wenige Überwinterer; ab Mitte Februar Durchzug und Eintreffen an den Brutplätzen.

- 1 Ind. *seit 2-3 Wochen regelmäßig zu sehen 03.1.17 Bad Rotenfels [7115_4_59n] (RA (Jochen Müller))
 - 1 Ind. niedrig SW fl. 03.1.17 Landau in der Pfalz [Fabian Bindrich]
 - 1 Ind. 0 07.1.17 Mechttersheim [6716_1_14s] (RP) (Erwin Seffrin)
 - 1 Ind. fliegend 08.1.17 Bad Rotenfels Nord [7115_4_49s (Werner Seiler)]
 - 1 Ind. *Umherfliegend 19.1.17 Wiesloch (SW) [6718 (HD (Tobias Lepp))]
 - 1 Ind. 4_7fliegend 19.1.17 Rimbach [6318_4_46s] (HP) (Wolfgang Mayer)
 - 1 Ind. *fliegt über Autobahn 29.1.17 Wimsheim [7118_4_40n] (PF) (Brigitte Pehlke)
 - 1 Ind. 02.2.17 Erfeld, MOS (J.Lesch)
 - 1 Ind. 03.2.17 Rheinstetten [7015_2_20n] (KA) (Armin Fladt)
 - 1 Ind. 0 03.2.17 Herxheim bei Landau/ Pfalz [68 (Ulf Janz)]
 - 1 Ind. *folgt dem Talverlauf in östlicher Richtung 04.2.17 Lichtental [7215_4_36n] (BAD) (Marianne Leis-Messer)
 - 1 Ind. *von M. Schoch 05.2.17 Schwann (PF) (Andreas Kaiser)
 - 4 Ind. fliegend 07.2.17 Malsch [7116_1_22s] (KA) (Petra Gissler)
 - 1 Ind. *1x adult *kurze Zeit rastend dann abfliegend Richtung NE, evtl. ziehend 09.2.17 NSG Wagbachniederung (KA) (Martin Grimm)
 - 1 Ind. 1x adult* fliegt auf niedriger Höhe Richtung Buchen 09.2.17 BCH Mülldeponie Sansenhecken (MOS (Thomas Fichtner))
 - 1 Ind. *üf NW, wird von Rabenkrähe verfolgt 10.2.17 Schwann/Conweiler [7117_3_33n] (Martin Seiser)
 - 1 Ind. *um ca. 9.00 Uhr überfliegend 10.2.17 Malsch [7115_2_10s] (KA) (Brigitte Kunz)
 - 1 Ind. 0 13.2.17 M.Schefflenz Heiment. [6521_4_ (Elmar Werling)]
 - 1 Ind. *kreisend 14.2.17 Mannheim [6517_1_23n] (MA) (Wolfgang Dreyer)
 - 1 Ind. 14.2.17 NSG Wagbachniederung (KA) (Ulrich Mahler)
 - 3 Ind. 14.2.17 Steinbach [7214_4_50n] (BAD) (Jochen Lehmann)
 - 1 Ind. 0 14.2.17 Sulzbach Pfannenstiel [6621_1_ (Matthias T. Müller)]
 - 1 Ind. 0 14.2.17 Osterb. Egelsee [6522_4_57n] (Martin Hochstein)
 - 1 Ind. *überfliegend Richtung Osten 15.2.17 Schlossgarten Karlsruhe (KA*) (Gerd Schön)
- Danach täglich gemeldet

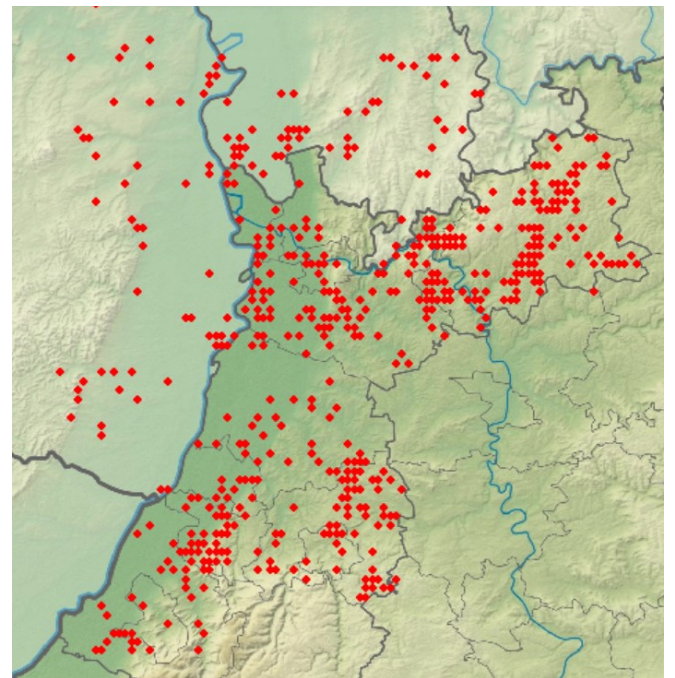
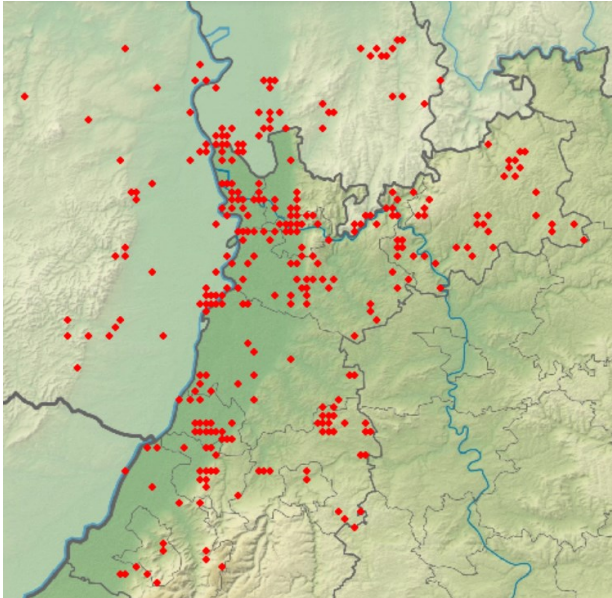

Rotmilan:



Rotmilan © W. Fischer

Rotmilan
Jahreszeitliche Verteilung Beobachtungen

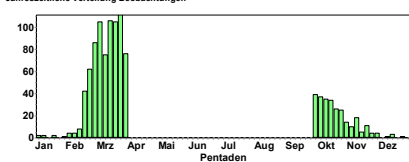

Rotmilan
Summen der Pentadenmaxima

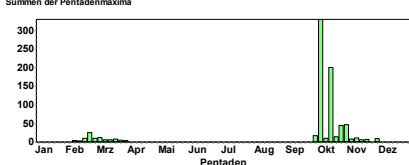

Größere Trupps:

- 6 Ind. *zusammen kreisend 16.2.17 Hockenheim [6616_4_40s] (HD) (Christian Tolnai)
- 10 Ind. NO ziehend, eine Zeitlang kreisend, um sich zu sammeln 19.2.17 Malsch [7115_2_19n] (KA) (Martin Seiser)
- 6 Ind. *kreisen über Bahnstadt 20.2.17 Heidelberg [6618_1_01n] (HD*) (David Gustav)
- 9 Ind. Gemeinsam in Richtung NO ziehend 20.2.17 O.Schefflenz Kohlplatte [6521_ (Tobias Lepp)]
- 20 Ind. Meldung von Herrn Ulrich Finke/76133 Karlsruhe. Die Rotmilane kreisen über den Feldern und zogen dann langsam weiter in NO Richtung unterhalb der Hangkante/Kreuzelberg. 21.2.17 Ettlingen [7016_3_44s] (KA) (Bettina Haßler)

8 Ind. fliegend nach W* gegen 17.00 Uhr über Dorf kreisend, dann SW weiterfliegend. 22.2.17 Schönbrunn [6519_4_46n] (HD) (Rainer Engelhardt)
 25 Ind. *Gemeinsam in Richtung N ziehend 23.2.17 Mannheim [6517_1_23s] (MA) (Tobias Lepp)
 10 Ind. Zug 26.2.17 Wiesloch (NW) [6618_3_52s] (HD) (Gisela Krewing-Rambausek)
 12 Ind. gegen 7.30 Uhr über Dorf kreisend, dann Abzug NO 05.3.17 Schönbrunn [6519_4_47n] (HD) (Rainer Engelhardt)
 6 Ind. 13.3.17 Bischweier, Hart/Heubühl [7115] (Jochen Müller)
 8 Ind. 18.3.17 NSG Haardtrand - Wolfsteig" (Jens Erik Dietrich)
 6 Ind. Überflug von einem Trupp von 5, weiterhin Überflug eines weiteren Rotmilans mit gelber Markierung an beiden Flügeln, wegen zu großer Entfernung leider nicht ablesbar 19.3.17 NSG Weschnitz-Insel von Lorsch (Christian Zurek)

Schwarzmilan:

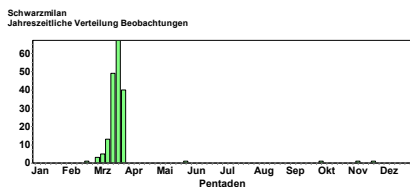

Keine Überwinterer; Rückkehr und Durchzug ab Anfang März. Erste Beobachtungen:

1 Ind. fliegend 23.2.17 Bretten [6918_3_31s] (KA) (Hendrik Seitz-Moskaliuk)
 1 Ind. fliegend 04.3.17 Steinmauern, Murg/Riedkanal [7] (Rainer Deible)
 1 Ind. 0 04.3.17 Dallauer Tal O [6621_1_04s] (M) (Klaus Junker)
 1 Ind. 06.3.17 Karlsruhe [6916_3_41n] (KA*) (Frank Portala)
 1 Ind. *fliegt über dem Wald mit 2 Milannestern die erste Beobachtung 2017 (1x fliegend) 08.3.17 Eggenstein-Leopoldshafen [6816] (Walther Feld)
 1 Ind. Früh 10.3.17 Heidelberg-Handschuhsheim [651] (Klaus Hofmann)
 1 A1. *1x adult *sitzt auf Spitze eines Baums im Erlenbruch 11.3.17 Marlach (HD) (Thomas Fichtner)
 1 Ind. 0 11.3.17 Mechtersheim [6716_1_25n] (RP) (Erwin Sefrin)
 1 Ind. 0 11.3.17 Weschnitzaue (Roland Gromes)
 2 Ind. 12.3.17 Altrhein Bärensee (RA) (Klaus Lechner)
 1 Ind. 12.3.17 NSG Ballauf-Wilhelmswörth Nord (Wolfgang Dreyer)
 1 Ind. 12.3.17 Stutensee [6816_4_60s] (KA) (Steffen Tillmanns)
 1 Ind. 12.3.17 Altrhein Bärensee (RA) (Martin Seiser)
 1 Ind. 12.3.17 NSG Wagbachniederung (KA) (Ulrich Mahler)
 1 Ind. 12.3.17 Marxscher Weiher bei Waldsee (Horst Schaub)
 Danach täglich gemeldet

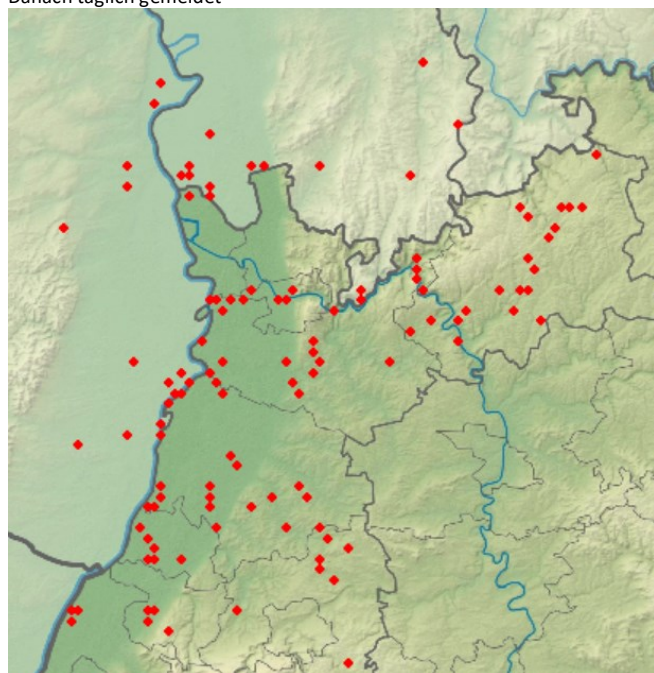

Raufußbussard:

1 Ind. 1x 2. KJ / vorjährig* die Autobahn überfliegend. 06.1.17 Ellerstadt [6515_2_16s] (DÜW) (Matthias Feuersenger)

Mäusebussard:



Mäusebussard © D. Koch

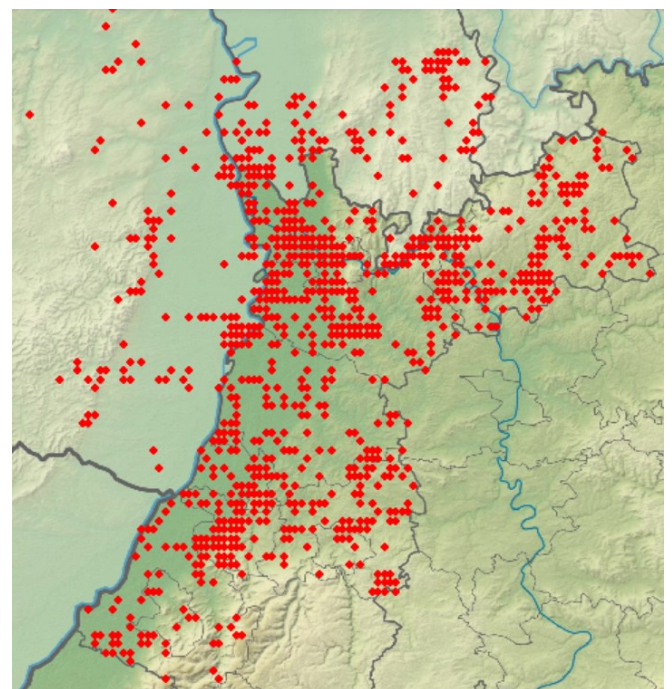
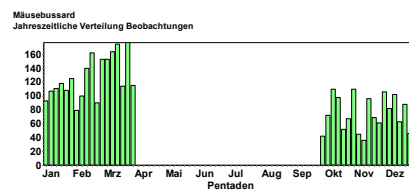

Da Mäusebussarde in wohl fast allen Minutenrastern vorkommen, sollten (und von den meisten Beobachtern gemeldet werden), zeigt die Karte recht gut an, welche Gebiete nicht erfasst wurden.

Merlin:

1 Ind. 07.1.17 Schloss Eberstein (RA) (Martin Seiser)
 1 Ind. *1x Weibchen 15.1.17 Plankstadt-Krummen [6517_4_57s] (Sebastian Olschewski)
 1 Ind. 1x Weibchen*0 21.1.17 Rülzheim [6815_2_16s] (GER) (Joachim Zürkner)
 1 Ind. 05.2.17 Hettingen, MOS (P.u.G.Rückert)
 1 Ind. *1x Weibchen*üfl., kurz kreisend, weiter dz nach NE 07.3.17 NSG Wagbachniederung (KA) (Klaus Reiner)
 1 Ind. Abends Singvögel jagend 14.3.17 NSG Weschnitz-Insel von Lorsch (Volker Schmidt)

Wanderfalke:

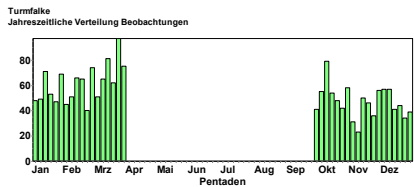
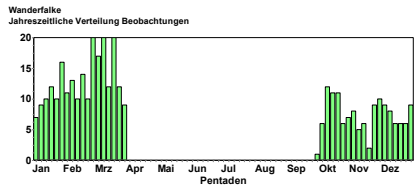

Ganzjährig anwesend.

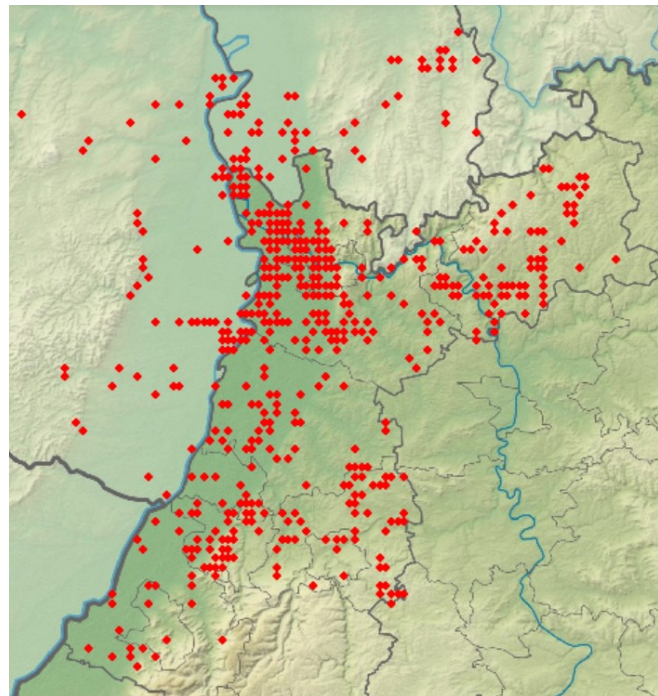
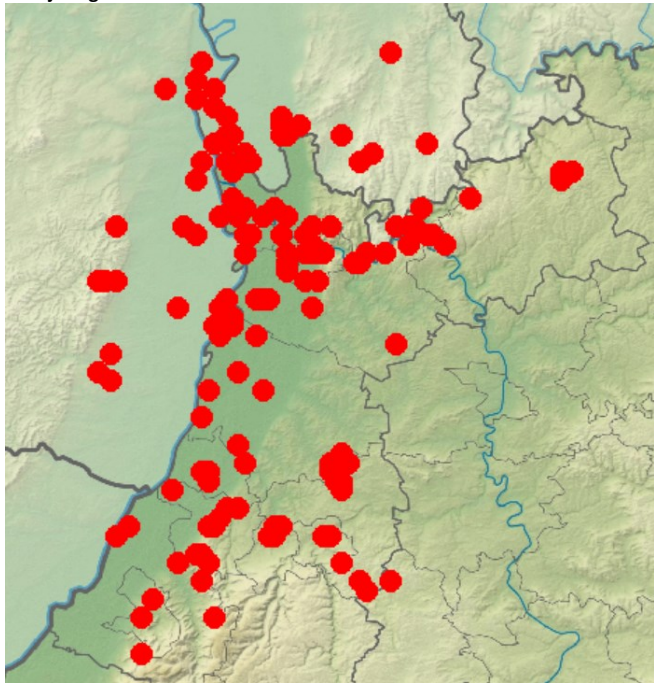

Größere, vermutlich reale Verbreitungslücken; auch in der Rheinebene

Turmfalke:



Turmfalke © W. Fischer

Kranich:

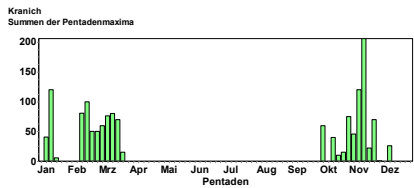
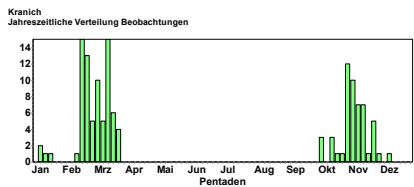

Intensiver Durchzug zwischen Mitte Februar und Mitte März, der auch unsere Region gestreift hat

Einige Trupps legten einen Zwischenhalt bei uns ein.

88 Ind. Laut Forstarbeiter waren die Kraniche am Vortag so gegen 17:30 Uhr eingeflogen. Heute zwischen 11:38 Uhr u. 11:45 Uhr zogen sie bis auf ein paar wenige in Richtung Nord/Ost wieder 18.2.17 NSG Weschnitz-Insel von Lorsch (Uwe Diehl)

21 Ind. 0 18.2.17 NSG Weschnitz-Insel von Lorsch (Dieter Arnold)

22 Ind. 11:32 abfliegend 19.2.17 NSG Weschnitz-Insel von Lorsch (Wolfgang Dreyer)

38 Ind. Um 17.30 Uhr ganz im Süden der Insel gesichtet. Dieter Haase hat von Heppenheimer Seite 40 + 1 bis 2 gezählt 21.2.17 NSG Weschnitz-Insel von Lorsch (Günther Hagemeister)

3 Ind. 1x Weibchen adult / 1x Männchen adult / 1x 2. KJ / vorjährig* Fliegen um 17:15 Uhr von den umliegenden Feldern aus Nord/Ost auf die Wiese ein um noch bis zur Dämmerung Nahrung auf zu 23.2.17 NSG Weschnitz-Insel von Lorsch (Uwe Diehl)

16 Ind. *16 rastende Kraniche südlich des Mäanders im abgesperrten Bereich 06.3.17 NSG Weschnitz-Insel von Lorsch (Christian Zurek)

6 Ind. Rast von 6 Kranichen im gesperrten Bereich südlich des Mäanders, gegen 18.00 Uhr Abflug in nördlicher Richtung, Trupp kehrte zeitnah zurück und landet erneut in der Weschnitzinsel 07.3.17 NSG Weschnitz-Insel von Lorsch (Christian Zurek)

4 Ind. 3x 2. KJ / vorjährige / 1x immatur* Fliegen gegen 17.45 Uhr flach aus Norden ein 14.3.17 NSG Weschnitz-Insel von Lorsch (Volker Schmidt)

3 Ind. Kommen um ca 18:30 Uhr aus Nordwest angefliegen, kreisen über Wasserfläche und landen vor Beobachtungshütte. Fliegen um ca 19:00 Uhr ins südliche Gebiet 16.3.17 NSG Weschnitz-Insel von Lorsch (Bernd Schweitzer)

Wasserralle:

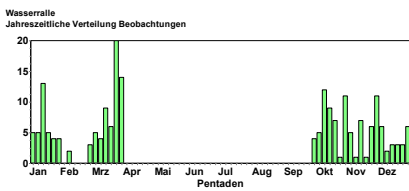

In Wagbachniederung und NSG Spieß überwinternd; Zunahme der Beobachtungen im März, wohl aufgrund von Durchzug und intensiver Rufaktivität.

Kleines Sumpfhuhn:

1 Ind. "@24833792 26.3.17 NSG Wagbachniederung (KA) (Matthias T. Müller)

Teichhuhn:

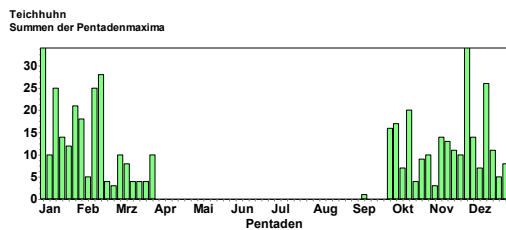
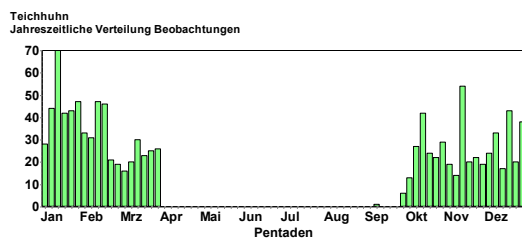

Winterbestand offenbar größer als Brutbestand.

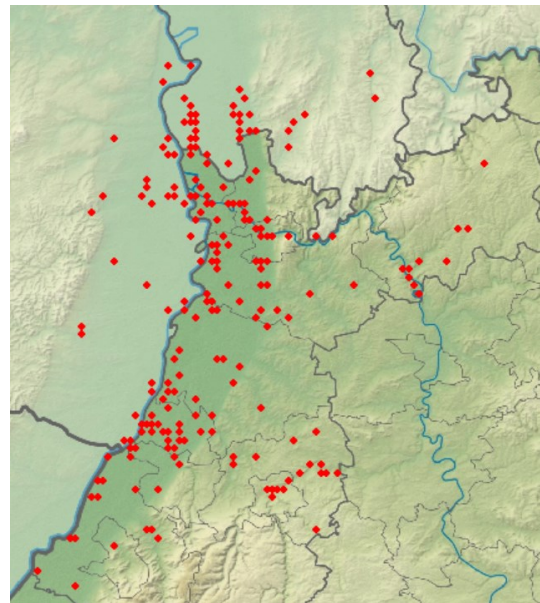

Blässhuhn:

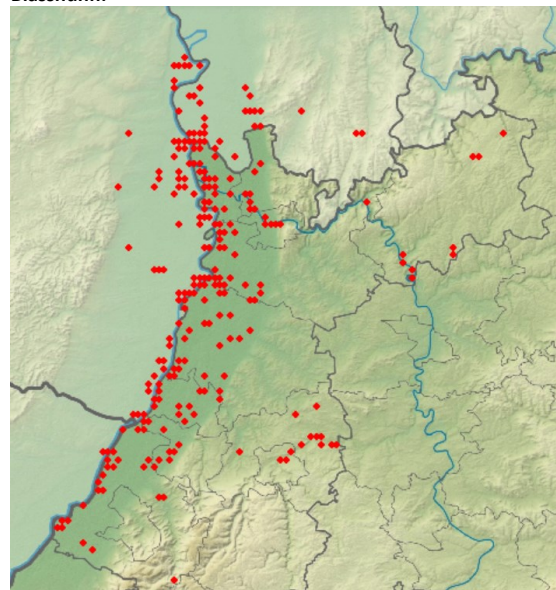

Blässhuhn: Jahreszeitliche Verteilung Beobachtungen

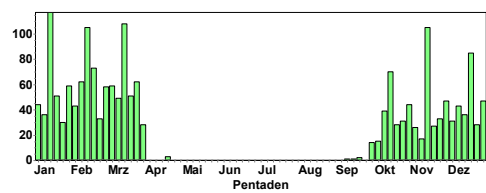

Blässhuhn: Summen der Pentadenmaxima

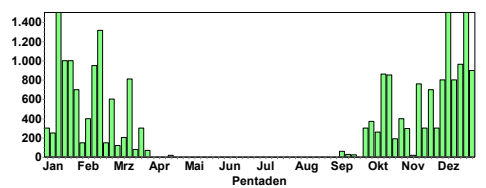

Deutlicher Abzug der Überwinterer im März.

Kiebitzregenpfeifer:

1 Ind. *steht allein auf Wintergetreide 04.3.17 Hockenheim [6617_3_41n] (HD) (Thomas Fichtner)

Goldregenpfeifer:

1 Ind. 0 24.2.17 NSG Weschnitz-Insel von Lorsch (Nicolai Poeplau)
1 Ind. einzelner Goldregenpfeifer im Rückhaltebecken auf den Wiesenflächen 25.2.17 NSG Weschnitz-Insel von Lorsch (Christian Zurek)
1 Ind. "@24394547 10.3.17 Wiesloch [6618_4_56s] (HD) (Tobias Lepp)
18 Ind. 13.3.17 Walldürn, MOS (P.u.G.Rückert)
1 Ind. 0 14.3.17 NSG Weschnitz-Insel von Lorsch (Nicolas Chalwatzis)
1 Ind. zusammen im Trupp mit Kiebitzen und Kampfläufer 15.3.17 NSG Weschnitz-Insel von Lorsch (Christian Zurek)

Kiebitz:

Kiebitz
Jahreszeitliche Verteilung Beobachtungen

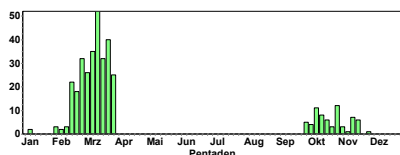

Kiebitz
Summen der Pentadenmaxima

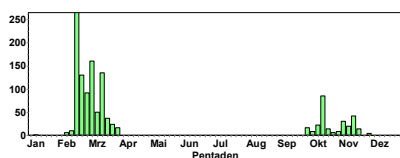

Nur wenige Winterbeobachtungen; Durchzug ab Mitte Februar bis Mitte März.

Erste Daten und größere Ansammlungen:

2 Ind. 06.1.17 Bruchsal [6817_1_23n] (KA) (Eberhard Körner)
1 Ind. 10.1.17 NSG Schafwiesen (RP)" (Erwin Sefrin)
1 Ind. landet auf Stoppelfeld 03.2.17 Insel Flotzgrün (RP) (Simon Steiger)
1 Ind. 0 04.2.17 NSG Der Spieß (Volker Schmidt)
6 Ind. 07.2.17 NSG LA Welsches Loch (HP) (Fabian Schrauth)
1 Ind. 1x adult*0 07.2.17 Fürth [6318_1_14n] (HP) (Winfried Erlwein)
2 Ind. Zug 11.2.17 Heidelberg Bahnstadt (HD) (HD* (Klaus Hofmann)
1 Ind. 0 11.2.17 NSG Weschnitz-Insel von Lorsch (Christian Zurek)
10 Ind. *uf 14.2.17 Abgrabung Liedolsheim (KA) (Wolfgang Dreyer)
14 Ind. fliegend 15.2.17 Heidelberg [6517_4_47s] (HD*) (Susanne Donat)
40 Ind. Im Süden im nicht gesperrten Bereich Nahrung suchend 16.2.17 NSG Weschnitz-Insel von Lorsch (Nicolai Poeplau)
160 Ind. 0 16.2.17 NSG Weschnitz-Insel von Lorsch (Günther Hagemeister)
140 Ind. 0 17.2.17 NSG Weschnitz-Insel von Lorsch (Günther Fehr)
265 Ind. großer Trupp im Süden des Rückhaltebeckens 265 gezählt, Stärke von 300 möglich 17.2.17 NSG Weschnitz-Insel von Lorsch (Christian Zurek)
100 Ind. 0 18.2.17 NSG Weschnitz-Insel von Lorsch (Dieter Arnold)
42 Ind. 6+12+20 dz NO, 4 stationär 18.2.17 NSG Der Spieß (Volker Schmidt)
100 Zug. 18.2.17 Walldürn NSG Lappen, MOS (P.u.G.Rückert)
112 Ind. 0 19.2.17 NSG Weschnitz-Insel von Lorsch (Wolfgang Dreyer)
130 Ind. 0 23.2.17 NSG Weschnitz-Insel von Lorsch (Jens Weilacher)
92 Ind. 0 25.2.17 NSG Weschnitz-Insel von Lorsch (Wolfgang Dreyer)
80 Ind. 0 25.2.17 NSG Der Spieß (Bernd Schweitzer)
80 B3. *Gruppe ruht auf umgebrochenem Acker, einige suchen Nahrung 04.3.17 Hockenheim [6617_3_41n] (HD) (Thomas Fichtner)
90 Ind. 12.3.17 NSG Der Spieß (Stella Mielke)
135 Ind. 0 13.3.17 Worms [6216_3_42n] (WO) (Günther Fehr)

Flussregenpfeifer:

Rückkehr zum Brutplatz Anfang März und Durchzügler.

Erste Daten:

1 Ind. 04.3.17 NSG Wagbarniederung (KA) (Jörg Rathgeber)
2 Ind. 06.3.17 NSG Mechtersheimer Tongrube (Fabian Schrauth)
12.3.17 Heidelberg-Wieblingen [6517_4 (Klaus Hofmann)
1 Ind. 12.3.17 NSG Wagbarniederung (KA) (Matthias Schleuning)

1 Ind. 0 13.3.17 NSG Der Spieß (Günther Fehr)
1 Ind. 15.3.17 Oos [7215_1_02s] (BAD) (Rainer Deible)
2 Ind. 17.3.17 NSG Erlachsee (KA*)" (Niko Falk)
2 Ind. 18.3.17 Heidelberg-Wieblingen [6517_4 (Tobias Lepp)
2 Ind. 18.3.17 NSG Kohlplattenschlag (KA (Andreas Vogel)
3 Ind. 19.3.17 Bruchsal [6817_1_23n] (KA) (Klaus Lechner)
(Helmut Barié)

Danach täglich gemeldet.



Flussregenpfeifer im Portrait, „RNK“, 09.04.2017, (G. F., ...)



Flussregenpfeifer aus Heidelberg © K. Hofmann

Flussregenpfeifer
Jahreszeitliche Verteilung Beobachtungen

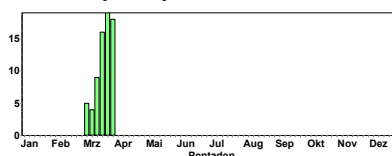

Großer Brachvogel:

1 Ind. *rheinabwärts fliegend 04.2.17 Speyer [6616_4_58n] (SP) (Horst Schaub)
1 Ind. Klaus Jäger 22.2.17 NSG Weschnitz-Insel von Lorsch (Nicolai Poeplau)
1 Ind. 0 26.2.17 NSG Weschnitz-Insel von Lorsch (Nicolas Chalwatzis)

Uferschnepfe:

1 Ind. 25.2.17 Bruchsal [6817_1_23n] (KA) (Niko Falk)

Waldschnepfe:

- 1 Ind. 19.1.17 Karlsruhe [7016_1_03s] (KA*) (Andreas Vogel)
- 1 Ind. 0 27.2.17 Jochimsee (HP) (Nicolas Chalwatzis)
- 1 Ind. 0 27.2.17 Heppenheim Nordwest (Bergstraß (Doris Heller)
- 2 A1. *1x Männchen / 1x Weibchen 02.3.17 Durmersheim [7015_4_48s] (RA) (Heinz Wolf)
- 1 Ind. 03.3.17 Oberbeuern Sauerbosch/Müllenberg (Marianne Leis-Messer)
- 1 Ind. 0 11.3.17 Tongruben, Jägerteiche (HP) (Doris Heller)
- 1 Ind. 0 11.3.17 Zwingenberg [6217_4_48s] (HP) (Nicolas Chalwatzis)
- 1 Ind. Balz 14.3.17 Hergenst. Wald O [6622_2_08n] (Martin Hochstein)
- 1 A1. 1x adult* am Wegrand auffliegend 14.3.17 Bödighem Olesklinge [6521_2_2] (Max Schulz)
- 1 Ind. rufend t 4-mal in etwa 10 Min. überfliegend. 16.3.17 "Großer Hohlohsee (NSG Hohle (Jörg Rathgeber)
- 1 Ind. 0 17.3.17 Eußerthal [6713_2_28s] (SÜW) (Fabian Bindrich)
- 1 Ind. *nur flüchtig beim Auffliegen gesehen 21.3.17 Pforzheim, Seehaus [7118_1_15] (Stefan Bücker)
- 1 Ind. 0 26.3.17 Götzingen Steinbr. alt (MOS) (Martin Hochstein)
- 1 Ind. *3x Überflug mit puitz/knorz 28.3.17 Malsch [7116_1_13s] (KA) (Andreas Kaiser)
- 1 Ind. 28.3.17 Malsch [7116_1_13s] (KA) (Meike Albert)
- 1 A1. *fliegt vom Boden auf 28.3.17 Rosenberg Badäcker [6523_1_21n] (Thomas Fichtner)
- 1 A1. 1x adult* *fliegt vom Boden auf 28.3.17 Bretzingen Hi.Kornbe. [6422_2_] (Thomas Fichtner)
- 1 Ind. Fliegt vom Waldboden auf 31.3.17 Hardh. Schollenheide [6322_2_2] (Eckart Reichert)

Zwergschnepfe:

- 1 Ind. rastend am Rand einer Wiesenblänke, fliegt erst unmittelbar vor versehentlichem Drauftreten auf und landet 30 Meter weiter hinter Schilf am benachbarten Gewässer. Zusätzlich einige Federfunde 26.2.17 O Geinsheim [6615_4_58n] (NW) (Clement Heber)
- 1 Ind. auffl. WO-Bürgerweide, Beobachter: Hartmut Schader 22.3.17 Worms [6316_3_54n] (WO) (Fabian Bindrich)

Bekassine:



Bekassine © B. Steiner

Bekassine
Jahreszeitliche Verteilung Beobachtungen

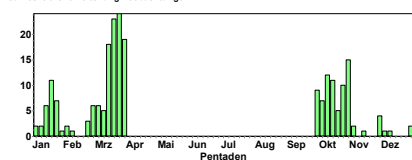

Bekassine
Summen der Pentadenmaxima

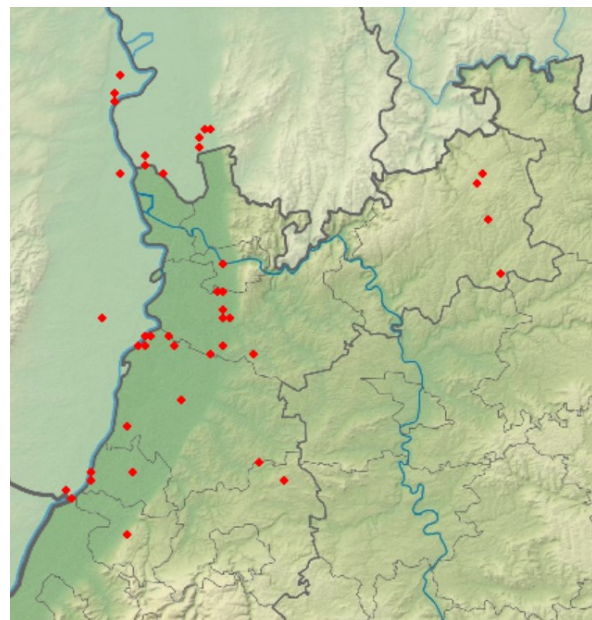
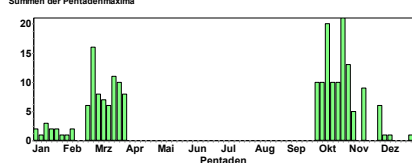

- 2-3 Ind. 03.-22.1.17 Sandhausen [6617_2_29s] (HD) (Bernd Steiner)
 - 1 Ind. 06.1.17 Wiesloch [6618_3_51s] (HD) (Bernd Steiner)
 - 1 Ind. "@23350252 09.1.17 Nußloch [6618_3_51n] (HD) (Bernd Steiner)
 - 1 Ind. 14.1.17 Abgrabung Wehrbruch Büchet Ost (Klaus Hofmann)
 - 1 Ind. *1x adult 15.1.17 NSG Mühlhausen (WVZ) (HD) (Gisela Krewing-Rambausek)
 - 2 Ind. 0 15.1.17 NSG Der Spieß (Bernd Schweitzer)
 - 1 Ind. *Von Graben auffliegend 20.1.17 Rauenberg [6717_2_30n] (HD) (Tobias Lepp)
 - 1 Ind. Westufer 20.1.17 Roxheimer Altrhein & Silbersee (Clement Heber)
 - 1 Ind. 22.1.17 Nußloch [6618_3_51n] (HD) (Bernd Steiner)
 - 1 Ind. 22.1.17 Eggenstein-Leopoldshafen [6816] (Kerstin Treutner)
 - 1 Ind. 23.1.17 Walldorf Storchentwiese (HD) (Bernd Steiner)
 - 1 Ind. 25.1.17 Walldorf Storchentwiese (HD) (Bernd Steiner)
 - 2 Ind. 25.1.17 NSG Zugmantel-Bandholz (H) (Bernd Steiner)
 - 1 Ind. 0 28.1.17 NSG Der Spieß (Bernd Schweitzer)
 - 1 Ind. 02.2.17 Sandhausen [6617_2_30s] (HD) (Bernd Steiner)
 - 1 Ind. Auffliegend 03.2.17 NSG Der Spieß (Bernd Schweitzer)
 - 2 Ind. *Am Leimbach 07.2.17 Wiesloch [6618_3_51s] (HD) (Tobias Lepp)
 - 6 Ind. 0 23.2.17 NSG Weschnitz-Insel von Lorsch (Jens Weilacher)
 - 16 Ind. 25.2.17 Bruchsal [6817_1_23n] (KA) (Niko Falk)
 - 1 Ind. 0 25.2.17 NSG Weschnitz-Insel von Lorsch (Sebastian Olschewski)
 - 7 Ind. zur Rast einfallend 26.2.17 NSG Weschnitz-Insel von Lorsch (Volker Schmidt)
 - 2 Ind. 0 26.2.17 NSG Der Spieß (Bernd Schweitzer)
 - 1 Ind. am Mäander, taucht kurz aus dem Röhricht auf 27.2.17 NSG Weschnitz-Insel von Lorsch (Peter Petermann)
- Danach regelmäßig gemeldet.

Flussuferläufer:

Wenige Überwinterer; Erste Durchzügler Ende März

- 1 Ind. 06.1.17 Neckarstau Ladenburg WEST (HD) (Uwe Diehl)
- 1 Ind. 08.1.17 Altrheinhafen MA (MA) (Matthias Feuersenger)
- 1 Ind. 17.1.17 NSG Altneckarschleife - Neckar (Wolfgang Dreyer)
- 1 Ind. 0 21.1.17 Wörther Rheinhafen (GER) (Andreas Vogel)
- 1 Ind. 22.1.17 MA Reißinsel (MA) (Harald Bott)
- 1 Ind. 23.1.17 NSG Altneckarschleife - Neckar (Wolfgang Dreyer)
- 1 Ind. 24.1.17 NSG Schafwiesen (RP)" (Erwin Sefrin)
- 1 Ind. 28.1.17 Buchen, MOS (P.u.G.Rückert)
- 1 Ind. intensive Nahrungssuche auf Kiesufer 02.2.17 Rhein-Km 439 (HP) (Peter Petermann)
- 1 Ind. 0 05.2.17 Wörth am Rhein [6915_4_48s] (G) (Elmar Werling)
- 2 Ind. 11.3.17 Karlsruhe [6916_1_11s] (KA*) (Uli Kofler)
- 1 Ind. 24.3.17 NSG Altneckar Heidelberg Wiebl (Klaus Hofmann)
- 1 Ind. 0 27.3.17 Römerberg [6716_2_17s] (RP) (Simon Steiger)

Dunkler Wasserläufer:

- 1 Ind. 26.3.17 NSG Wagbachniederung (KA) (Ulrich Mahler)

Rotschenkel:

- 1 Ind. 0 18.3.17 NSG Der Spieß (Bernd Schweitzer)

Grünschenkel:

- 1 Ind. 0 26.3.17 Klärteiche Offstein (DÜW) (Maria Hoffmann)
- 1 Ind. 0 31.3.17 NSG Der Spieß (Günther Fehr)

Waldwasserläufer:

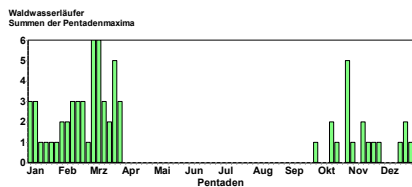
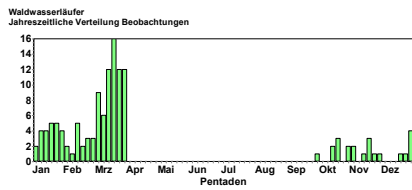

- 1 Ind. 0 14.3.17 NSG Weschnitz-Insel von Lorsch (Volker Schmidt)

Danach täglich gemeldet

Kampfläufer:

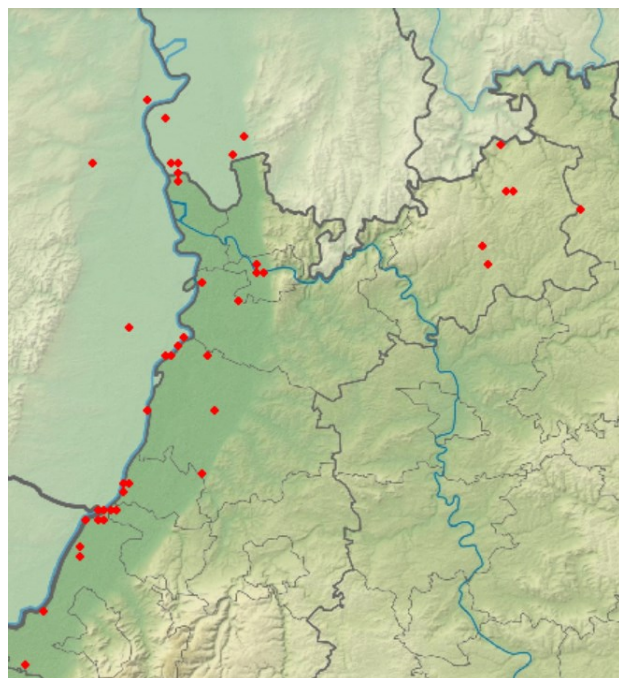
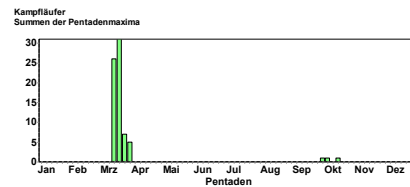
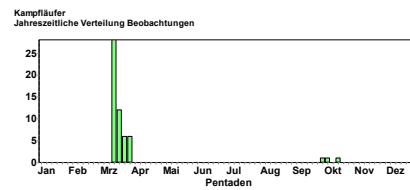

Wenige Überwinterer; Durchzug ab Anfang März.

- 1 Ind. 10.1.17 NSG Schafwiesen (RP)" (Erwin Sefrin)
- 1 Ind. 14.1.17 Steinmauern, Murg/Riedkanal [7 (Klaus Lechner)
- 1 Ind. 15.1.17 NSG LA Fretterloch (HP) (Peter Petermann)
- 1 Ind. 0 19.1.17 NSG Schafwiesen (RP)" (Erwin Sefrin)
- 1 Ind. 0 21.1.17 Berghäuser Altrhein (RP) (Clement Heber)
- 1 Ind. 22.1.17 Altrhein Illingen Nord (RA) (Daniel Raddatz)
- 1 Ind. 0 22.1.17 Römerberg [6716_2_17s] (RP) (Matthias T. Müller)
- 1 Ind. 29.1.17 Ketscher Altrheinmündung (HD) (Christian Stohl)
- 1 Ind. 30.1.17 Rhein-km 349 [7015_1_22s] (RA) (Stefan Hecht)
- 2 Ind. 02.2.17 NSG LA Heegwasser (HP) (Fabian Schrauth)
- 2 Ind. 07.2.17 NSG LA Welsches Loch (HP) (Fabian Schrauth)
- 2 Ind. 13.2.17 NSG LA Welsches Loch (HP) (Fabian Schrauth)
- 3 Ind. 0 14.2.17 NSG LA Welsches Loch (HP) (Günther Fehr)
- 3 Ind. 0 18.2.17 NSG LA Welsches Loch (HP) (Peter Petermann)
- 1 Ind. 25.2.17 Steinmauern Süd [7115_1_02n] (Andreas Vogel)
- 1 Ind. 05.3.17 Weingartener Moor, Weingarten (Niko Falk)
- 5 Ind. 06.3.17 NSG Mechtersheimer Tongrube (Fabian Schrauth)
- 3 Ind. 07.3.17 NSG LA Heegwasser (HP) (Fabian Schrauth)
- 1 Ind. 12.3.17 Weingartener Moor, Weingarten (Niko Falk)
- 3 Ind. 0 12.3.17 NSG Weschnitz-Insel von Lorsch (Christian Zurek)
- 1 Ind. 0 13.3.17 Kl.eichholz.Ehe.Sportpl. (MOS) (Peter Baust)

- 3 Ind. 0 12.3.17 NSG Der Spieß (Winfried Brauner)
- 2 Ind. 0 13.3.17 NSG Weschnitz-Insel von Lorsch (Nicolai Poeplau)
- 3 Ind. 0 13.3.17 NSG Der Spieß (Günther Fehr)
- 26 Ind. 0 14.3.17 NSG Weschnitz-Insel (Werner und Margret Schumann)
- 12 Ind. 0 15.3.17 NSG Weschnitz-Insel von Lorsch (Christian Zurek)
- 3 Ind. 1x Männchen / 2x Weibchen* Noch im SK 15.3.17 NSG Der Spieß (Volker Schmidt)
- 1 Ind. *1x Weibchen 16.3.17 NSG Wagbachniederung (KA) (Kurt Belzer)
- 11 Ind. 0 16.3.17 NSG Weschnitz-Insel von Lorsch (Hans Josef Bell)
- 3 Ind. 0 16.3.17 NSG Der Spieß (Wolfgang Henkes)
- 25 Ind. 0 17.3.17 NSG Weschnitz-Insel von Lorsch (Andreas Thiele)
- 31 Ind. " 18.3.17 NSG Weschnitz-Insel von Lorsch (Volker Schmidt)
- 1 Ind. 19.3.17 Bruchsal [6817_1_23n] (KA) (Klaus Lechner)
- 1 Ind. 0 19.3.17 NSG Der Spieß (Volker Schmidt)
- 2 Ind. 0 22.3.17 NSG Der Spieß (Volker Schmidt)
- 2 Ind. 2x Männchen*0 24.3.17 NSG Der Spieß (Horst Schaub)
- 7 Ind. 26.3.17 Bruchsal [6817_1_23n] (KA) (Jörg Rathgeber)
- 1 Ind. 0 26.3.17 NSG Der Spieß (Maria Hoffmann)
- 5 Ind. 28.3.17 Bruchsal [6817_1_23n] (KA) (Jörg Rathgeber)
- 2 Ind. 1x Männchen / 1x Weibchen* 28.3.17 Worms [6216_3_42s] (WO) (Helmut Mattar)
- 2 Ind. 1x Männchen / 1x W28.3.17 NSG Der Spieß (Volker Schmidt)
- 3 Ind. 31.3.17 Bruchsal [6817_1_23n] (KA) (Gerd Schön)
- 1 Ind. 0 31.3.17 NSG Der Spieß (Günther Fehr)

Alpenstrandläufer:



Alpenstrandläufer und Flussregenpfeifer am 20.3.17 in Heidelberg © K. Hofmann

- 1 Ind. SK 18.3.17 NSG Weschnitz-Insel von Lorsch (Volker Schmidt)
- 1 Ind. 0 31.3.17 Rheininsel bei Rheindürkheim (Günther Fehr)

Zwergmöwe:

1 Ind. 1x 2. KJ / vorjährig* Stationär am Altrhein 03.1.17 NSG Neuhoferer Altrhein (nö (Volker Schmidt))

Sturmmöwe:

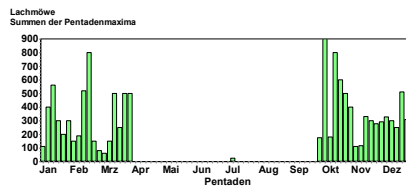
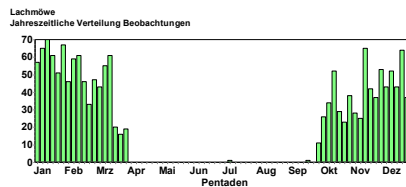
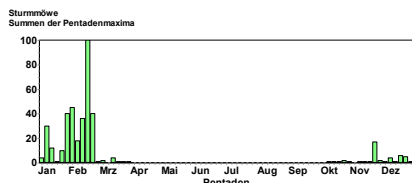
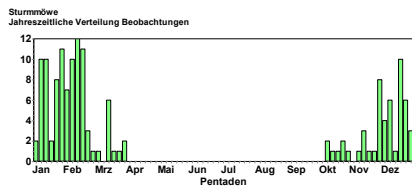

In den Wintermonaten regelmäßig am Rhein und rheinnahen Gewässern.

Größere Ansammlungen:

- 30 Ind. 06.1.17 Rhein-km 342 [7014_4_59s] (RA) (Gerd Schön)
- 40 Ind. 29.1.17 Murgmündung (RA) (Moritz Meinken)
- 45 Ind. 04.2.17 Nato-Rampe Söllingen (RA) (Werner Jansen)
- 18 Ind. 05.2.17 Wörther Rheinhafen (GER) (Andreas Vogel)
- 33 Ind. 12.2.17 Steinmauern, Rhein-km 343/Murg (Klaus Lechner)
- 36 Ind. 12.2.17 Altrhein Illingen Nord (RA) (Gerd Schön)
- 35 Ind. 12.2.17 Philippsburg [6816_1_04n] (KA) (Anton Firnkes)
- 30 Ind. 15.2.17 Nato-Rampe Hügelsheim (RA) (Ingmar Harry)
- 50 Ind. 16.2.17 Plittersdorf, Rhein-km 341/Alt (Stefan Hecht)
- 100 Ind. 16.2.17 Rhein-km 342 [7014_4_59s] (RA) (Bettina Maier)
- 75 Ind. 17.2.17 Plittersdorf, Rhein-km 341/Alt (Lukas Thiess)
- 50 Ind. 17.2.17 Rhein-km 342 [7014_4_59s] (RA) (Lukas Thiess)
- 40 Ind. 23.2.17 Rhein-km 342 [7014_4_59s] (RA) (Wolfgang Schwarzfischer)

Schwarzkopfmöwe:

- 1 Ind. *1x 2. KJ / vorjährig 4.2.17 Plittersdorf, Rhein-km 341 (Tobias Epple)
- 1 Ind. 0 14.3.17 NSG Weschnitz-Insel (Werner und Margret Schumann)
- 1 Ind. 0 17.3.17 NSG Weschnitz-Insel von Lorsch (Christian Zurek)
- 2 Ind. 25.3.17 NSG Wagbachniederung (KA) (Klaus Lechner)
- 2 Ind. *2x adulte 25.3.17 Oberhausen-Rheinhausen (Andreas Vogel)
- 1 Ind. *1x 2. KJ / vorj 25.3.17 NSG Wagbachniederung (KA) (Ulrich Mahler)
- 2 Ind. *2x adulte* Unter Lachmöwen auf Feld mit ausgebrachter Gülle. 25.3.17 NSG Wagbachniederung (KA) (Niko Falk)
- 1 Ind. 27.3.17 NSG Wagbachniederung (KA) (Ulrich Mahler)
- 2 Ind. *2x adulte 31.3.17 NSG Wagbachniederung (KA) (Volker Schmidt)

Lachmöwe:



Lachmöwe © B. Steiner

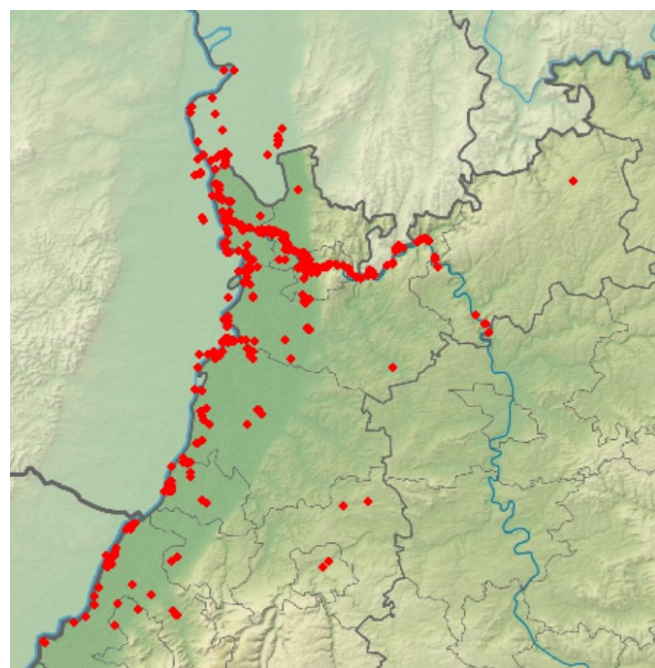

An den Flüssen Rhein und Neckar sowie Gewässern der Rheinebene überwintert. Abzug im März.

Silbermöwe:

- 1 Ind. 14.1.17 Karlsruhe [6915_4_49n] (KA*) (Johannes Ernst)
- 1 Ind. *1x adult 14.1.17 Verbindungskanal Mannheim (WVZ) (Matthias Feuerseger)
- 1 Ind. 1x adult* 16.1.17 Rheininsel bei Rheindürkheim (Peter Petermann)
- 1 Ind. 1x adult* 20.1.17 Wörther Rheinhafen (GER) (Fabian Bindrich)
- 1 Ind. 0 21.1.17 Roxheimer Altrhein & Silbersee (Coleta Holzhäuser)
- 1 Ind. 0 22.1.17 Römerberg [6716_2_17s] (RP) (Peter Baust)
- 1 Ind. 27.1.17 Oberer Schleusenkanal Staustufe (Ulf Janz)
- 1 Ind. in Möwengruppe rheinaufwärts fl. und rufend 28.1.17 Rhein-Km 439 (HP) (Peter Petermann)
- 2 Ind. 2x adulte* 29.1.17 Wörther Rheinhafen (GER) (Fabian Bindrich)
- 2 Ind. 30.1.17 Plittersdorf, Rhein-km 341/Alt (Tobias Epple)
- 1 Ind. 1x adult* 01.2.17 Waldsee [6516_4_60s] (RP) (Alexander Stöhr)
- 1 Ind. 05.2.17 Plittersdorf, Rhein-km 341/Alt (Herbert Voith)
- 1 Ind. 12.2.17 Steinmauern, Rhein-km 343/Murg (Klaus Lechner)
- 1 Ind. *Silbermöwe, da Pk mit rosa Füßen 12.2.17 Waghäusel [6717_3_51n] (KA) (Robin Wegner)
- 1 Ind. 14.2.17 Plittersdorf, Rhein-km 341/Alt (Tobias Epple)
- 3 Ind. 16.2.17 Plittersdorf, Rhein-km 341/Alt (Bettina Maier)
- 3 Ind. *1x adult / 1x 3. KJ / 1x 4. KJ 17.2.17 Plittersdorf, Rhein-km 341/Alt (Lukas Thiess)
- 1 Ind. 21.2.17 Plittersdorf, NSG Rastatter Rh (Rainer Ertel)

40 Ind. 23.2.17 Rhein-km 342 [7014_4_59s] (RA) (Wolfgang Schwarzfischer)
 2 Ind. *2x 2. KJ / vorjährige 11.3.17 Rhein-km 342 [7014_4_59s] (RA) (Thomas Lux)
 1 Ind. *1x 3. KJ 11.3.17 1308173a (WVZ) (HD) (Andreas Quell)
 1 Ind. 1x adult*0 11.3.17 1308172 (WVZ) (HP) (Andreas Quell)
 2 Ind. 26.3.17 Mannheim [6516_2_10s] (MA) (Janik Stracke)
 1 Ind. 1x adult* 30.3.17 Neckarsteinach [6519_3_51s] (H) (Andreas Quell)

Mittelmeermöwe:

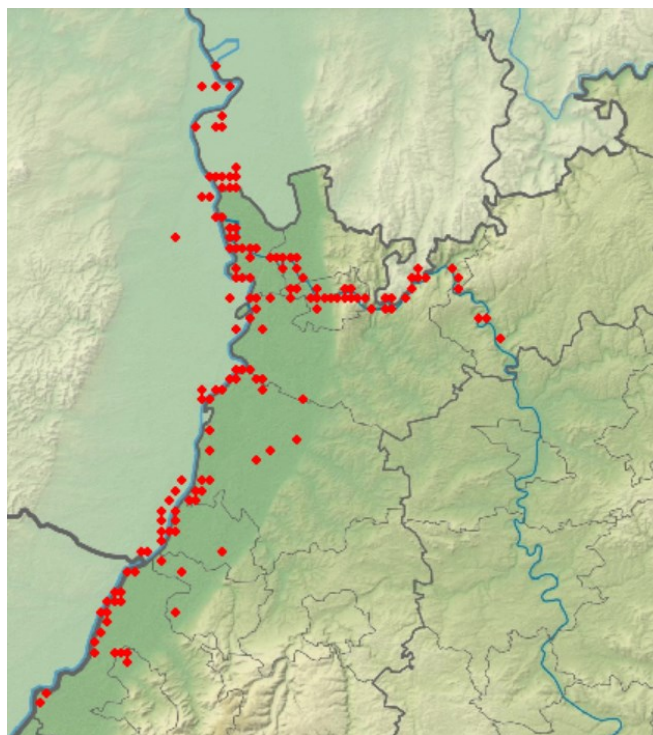
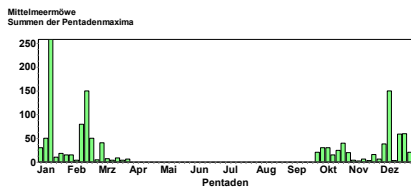
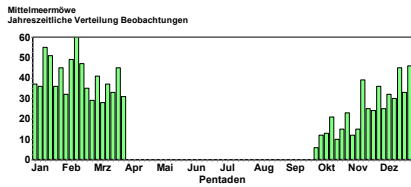

Regelmäßig am Rhein, rheinnahen Gewässern und am Neckar

Größere Trupps

30 Ind. 01.1.17 Rhein-km 350 [7015_1_23n] (RA) (Raphaël Nussbaumer)
 50 Ind. 06.1.17 Rhein-km 342 [7014_4_59s] (RA) (Klaus Lechner)
 167 Ind. 14.1.17 Murgmündung (RA) (Klaus Lechner)
 258 Ind. 14.1.17 Plittersdorf, Rhein-km 341/Alt (Klaus Lechner)
 18 Ind. 24.1.17 Steinmauern [7015_3_41s] (RA) (Lukas Thiess)
 80 Ind. *in mehreren Gruppen über dem Rhein in nördlicher Richtung fliegend. 12.2.17 Philippsburg [6816_1_04n] (KA) (Anton Firnkes)
 20 Ind. *auf Eisscholle 12.2.17 Eggenstein-Leopoldshafen [6816] (Walther Feld)
 25 Ind. *begleiten Kormorane beim Fischfang 13.2.17 Eggenstein-Leopoldshafen [6816] (Walther Feld)

20 Ind. 15.2.17 Plittersdorf, Rhein-km 341/Alt (Ingmar Harry)
 150 Ind. *abends, wohl Schlafplatz 15.2.17 Iffezheim, Rhein-km 333/Staust (Ingmar Harry)
 70 Ind. 16.2.17 Plittersdorf, Rhein-km 341/Alt (Stefan Hecht)
 100 Ind. 17.2.17 Plittersdorf, Rhein-km 341/Alt (Lukas Thiess)
 50 Ind. 17.2.17 Rhein-km 342 [7014_4_59s] (RA) (Lukas Thiess)
 50 Ind. 21.2.17 Plittersdorf, NSG Rastatter Rh (Rainer Ertel)

Steppenmöwe:

Überraschend große Trupps am Rhein bei Plittersdorf (kann Verwechslung mit Mittelmeermöwe ausgeschlossen werden?)

1 Ind. *1x 3. KJ 01.1.17 NSG Altnekar Heidelberg Wiebl (Klaus Hofmann)
 1 Ind. 1x adult*0 02.1.17 Kiefweiher südl. Ludwigshafen (Frieder Klöpfer)
 1 Ind. 1x adult*0 03.1.17 Kiefweiher südl. Ludwigshafen (Julia Bayer)
 1 Ind. 1x 3. KJ* 08.1.17 Hirschhorn Ersheim S [6519_3_3] (Andreas Quell)
 1 Ind. *1x adult 14.1.17 Verbindungskanal Mannheim (WVZ) (Matthias Feuersenger)
 1 Ind. *1x adult 14.1.17 Industriehafen Mannheim (WVZ) (Matthias Feuersenger)
 1 Ind. 1x adult*0 14.1.17 Petersau, Kiesinseln - RKM 434 (Volker Schmidt)
 2 Ind. 2x 2. KJ / vorjährige*0 20.1.17 Wörther Rheinhafen (GER) (Fabian Bindrich)
 2 Ind. 1x adult / 1x 4. KJ*0 22.1.17 Kiefweiher südl. Ludwigshafen (Thomas Dolich)
 3 Ind. *1x adult / 2x 3. KJ 24.1.17 Steinmauern [7015_3_41s] (RA) (Lukas Thiess)

62 Ind. *1x 2. KJ / vorjährig / 3x 3. KJ / 2x 4. KJ / 56x adulte*fast artreiner, ungewöhnlich großer Steppenmöwentrupp 24.1.17 Plittersdorf, NSG Rastatter Rh (Lukas Thiess)

1 Ind. 1x 2. KJ / vorjährig* 26.1.17 Neckarsteinach [6519_3_51s] (H) (Andreas Quell)
 2 Ind. 29.1.17 Murgmündung (RA) (Moritz Meinken)
 2 Ind. 2x adulte*0 29.1.17 Wörther Rheinhafen (GER) (Fabian Bindrich)
 1 Ind. 30.1.17 Plittersdorf, Rhein-km 341/Alt (Tobias Epple)
 1 Ind. *1x 2. KJ / vorjährig 03.2.17 Oberer Schleusenkanal Staustufe (Jochen Theophil)
 1 Ind. 1x 3. KJ*0 03.2.17 Wörther Rheinhafen (GER) (Ulf Janz)
 1 Ind. 04.2.17 Plittersdorf, NSG Rastatter Rh (Eberhard Körner)
 2 Ind. 1x 5. KJ / 1x 3. KJ* Drohen mehrfach mit Albatrosspose und sind am Fischkadaver deutlich dominant 04.2.17 Rheininsel bei Rheindürkheim (Volker Schmidt)
 1 Ind. *1x 2. KJ / vorjährig 05.2.17 Ketscher Altrheinmündung (HD) (Christian Stohl)
 1 Ind. 1x immatur*0 05.2.17 Wörther Rheinhafen (GER) (Andreas Vogel)
 1 Ind. 1x 3. KJ* 05.2.17 Neckarsteinach [6519_3_51s] (H) (Andreas Quell)
 1 Ind. 0 05.2.17 Wörther Rheinhafen (GER) (Gerd Schön)
 2 Ind. 12.2.17 Abgrabung Bärensee (RA) (Klaus Lechner)
 1 Ind. 14.2.17 Plittersdorf, Rhein-km 341/Alt (Tobias Epple)
30 Ind. 15.2.17 Plittersdorf, Rhein-km 341/Alt (Ingmar Harry)
250 Ind. *abends, wohl Schlafplatz 15.2.17 Iffezheim, Rhein-km 333/Staust (Ingmar Harry)
120 Ind. 16.2.17 Plittersdorf, Rhein-km 341/Alt (Stefan Hecht)
100 Ind. 17.2.17 Plittersdorf, Rhein-km 341/Alt (Lukas Thiess)
10 Ind. 17.2.17 Plittersdorf, NSG Rastatter Rh (Lukas Thiess)
50 Ind. 17.2.17 Rhein-km 342 [7014_4_59s] (RA) (Lukas Thiess)
 1 Ind. *1x adult*gelber Farbring PLSP, Ende Mai 2012 im südlichen Polen in Steppenmöwenkolonie beringt, alljährliche Winterbeobachtungen in BW und Elsass 19.2.17 Plittersdorf, NSG Rastatter Rh (Eberhard Körner)
 1 Ind. *1x adult 19.2.17 Plittersdorf, NSG Rastatter Rh (Johannes Ernst)
 6 Ind. 21.2.17 Plittersdorf, NSG Rastatter Rh (Rainer Ertel)
 1 Ind. " 26.2.17 Insel Flotzgrün (RP) (Simon Steiger)
 1 Ind. 11.3.17 Rhein-km 342 [7014_4_59s] (RA) (Thomas Lux)
 1 Ind. 0 11.3.17 Roxheimer Altrhein & Silbersee (Wolfgang Schwarzfischer)

Heringsmöwe:

1 Ind. 06.1.17 Rhein-km 342 [7014_4_59s] (RA) (Klaus Lechner)
 1 Ind. 14.1.17 Plittersdorf, Rhein-km 341/Alt (Klaus Lechner)
 5 Ind. *3x adulte / 2x immature 30.1.17 Plittersdorf, Rhein-km 341/Alt (Tobias Epple)
 1 Ind. 03.2.17 Iffezheim, Rhein-km 333/Staust (Jochen Theophil)
 1 Ind. 04.2.17 Plittersdorf, NSG Rastatter Rh (Eberhard Körner)
 3 Ind. 14.2.17 Plittersdorf, Rhein-km 341/Alt (Tobias Epple)
 2 Ind. 15.2.17 Iffezheim, Rhein-km 333/Staust (Ingmar Harry)
 2 Ind. 16.2.17 Plittersdorf, Rhein-km 341/Alt (Stefan Hecht)
 1 Ind. 16.2.17 Plittersdorf, Rhein-km 341/Alt (Bettina Maier)
 1 Ind. 16.2.17 Rhein-km 342 [7014_4_59s] (RA) (Bettina Maier)

- 1 Ind. *1x adult 17.2.17 Plittersdorf, Rhein-km 341/Alt (Lukas Thies)
- 1 Ind. *1x adult 17.2.17 Rhein-km 342 [7014_4_59s] (RA) (Lukas Thies)
- 1 Ind. 19.2.17 Plittersdorf, NSG Rastatter Rh (Eberhard Körner)
- 8 Ind. 21.2.17 Plittersdorf, NSG Rastatter Rh (Rainer Ertel)
- 1 Ind. *Anflug aus N, folgt dann dem Fluss aufwärts Ri. SW gegen starke Böen aus WSW und dreht ab Ri. W, offensichtlich an den Port du Rhin.
- 04.3.17 Altrhein Illingen Nord (RA) (Martin Seiser)
- 1 Ind. 1x adult* fliegt in Baumkronenhöhe nach S 05.3.17 Lampertheimer Altrhein nördlich (Peter Petermann)
- 1 Ind. 1x adult* wird von Mittelmeermöwe verjagt 07.3.17 NSG LA Fretterloch (HP) (Fabian Schrauth)
- 1 Ind. 1x adult*0 07.3.17 NSG LA Fretterloch (HP) (Volker Schmidt)
- 2 Ind. 2x adulte*0 25.3.17 Eich-Gimbsheimer Altrhein mit (Volker Schmidt)

Polarmöwe! (ungewöhnlicher Wintergast)



Polarmöwe aus Plittersdorf © K. Lechner

- 1 Ind. *1x 2. KJ / vorjährig 21.1.17 Rhein-km 349 [7015_1_22s] (RA) (Thomas Lux)
- 1 Ind. *1x 2. KJ / vorjährig*Seit mindestens einer Woche (von Oliver Harms fotografiert) im Gebiet. 28.1.17 Murgmündung (RA) (Andreas Vogel)
- 1 Ind. *1x 2. KJ / vorjährig*heute wiederentdeckt von Andreas Vogel
- 29.1.17 Rhein-km 350 [7015_1_23n] (RA) (Gerd Schön et al.)
- 1 Ind. *1x 2. KJ / vorjährig*Bis 17.30 Uhr rastend (Buhne Rheinkilometer 342), dann Schlafplatzflug >Süd 14.2.17 Plittersdorf, Rhein-km 341/Alt (Tobias Eppele)
- 1 Ind. *1x 2. KJ / vorjährig*auf dem Baggersee zusammen mit Lach-, Sturm-, Mittelmeer-, Steppen- und einer Heringsmöwe 17.2.17 Rhein-km 342 [7014_4_59s] (RA) (Lukas Thies)
- 1 Ind. *1x 2. KJ / vorjährig*auf kleinem Baggersee, bis mind. 10.45 Uhr 20.2.17 Rhein-km 342 [7014_4_59s] (RA) (Stefan Hecht)

Hohltaube:

Hohltaube
Jahreszeitliche Verteilung Beobachtungen

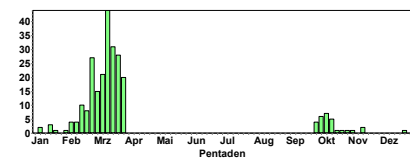

Hohltaube
Summen der Pentadenmaxima

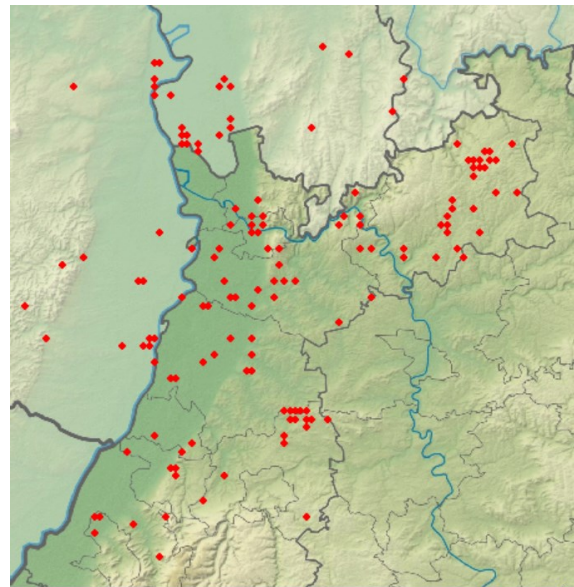
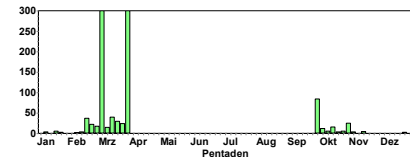

Nur wenige Überwinterer; Rückkehr ab Mitte Februar

- 4 Ind. 06.1.17 Dielheim [6718_1_14s] (HD) (Tobias Lepp)
 - 1 Ind. 0 08.1.17 Niederwald, Nord (HP) (Josef Kreuziger)
 - 1 Ind. *im Garten an der Futterstelle 16.1.17 Kelttern [7017_3_55s] (PF) (Sabine Nonnenmann)
 - 6 Ind. 19.1.17 Wiesloch (SW) [6718_1_01s] (HD) (Tobias Lepp)
 - 4 Ind. 20.1.17 Rauenberg [6717_2_30n] (HD) (Tobias Lepp)
 - 3 Ind. 22.1.17 Dossenheim Steinbruch Leferenz (Jochen Schmidt)
 - 1 Ind. *1x Männchen*Ruft 04.2.17 Ubstadt-Weiher [6817_2_30n] (K) (Jochen Bresch)
 - 1 Ind. Ruf 06.2.17 Seckach N [6522_1_21s] (MOS) (Martin Hochstein)
 - 1 Ind. 07.2.17 Ettlingen [7016_4_46s] (KA) (Klaus Lechner)
 - 1 Ind. 07.2.17 Gernsbach [7216_3_33s] (RA) (Thomas Schlaich)
 - 2 Ind. 08.2.17 Heidelberg-Handschuhsheim [651] (Klaus Hofmann)
 - 4 Ind. 12.2.17 Schriesheim Ölberg N [6518_1_1] (Klaus Hofmann)
 - 1 A2. Balzgesang 12.2.17 Otterstadter Altrhein (Thomas Dolich)
 - 1 Ind. 13.2.17 Spessart [7016_4_56n] (KA) (Klaus Lechner)
 - 2 Ind. 0 14.2.17 Sulzbach N [6621_1_24s] (MOS) (Matthias T. Müller)
 - 2 Ind. 0 16.2.17 Sulzbach N [6621_1_24s] (MOS) (Matthias T. Müller)
 - 1 Ind. 0 rufend Gesang 16.2.17 Hördt [6816_1_11n] (GER) (Barbara Froehlich-Schmitt)
 - 6 Ind. 0 16.2.17 NSG Weschnitz-Insel von Lorsch (Günther Hagemeister)
 - 3 Ind. 16.2.17 Waldhausen Glashof [6521_2_27n] (Max Schulz)
- Danach täglich gemeldet

Trupps:

- 22 Ind. 0 23.2.17 NSG Weschnitz-Insel von Lorsch (Werner und Margret Schumann)
- 18 Ind. 0 26.2.17 NSG Weschnitz-Insel von Lorsch (Christian Zurek)
- 18 Ind. fliegen nach NW 02.3.17 Brensbach [6219_1_03n] (ERB) (Georg Schneider)
- 300 Ind. 0 03.3.17 Rittersbach SO [6521_3_45s] (M) (Elmar Werling)
- 40 Ind. *Standort überflogen 13.3.17 Bruchsal [6817_4_49n] (KA) (Jakob Müller)
- 30 Zug. 19.3.17 Walldürn NSG Lappen, MOS (P.u.G.Rückert)
- 300 astreiner Trupp auf steinigem Acker 27.3.17 Walldürn NSG Lappen, MOS (P.u.G.Rückert)
- 110 Ind. auf steinigem Acker 30.3.17 Hainstadt, MOS (P.u.G.Rückert)

Ringeltaube:

Ringeltaube
Jahreszeitliche Verteilung Beobachtungen

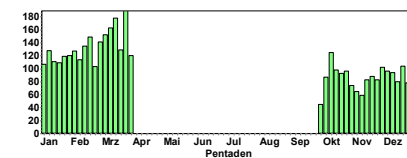

Ringeltaube
Summen der Pentadenmaxima

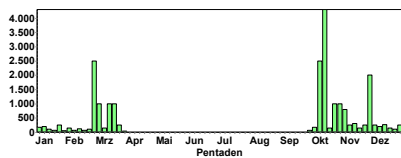

Hauptdurchzug im März.

Alexandersittich:

- 1 Ind. 05.2.17 Linkenheim-Hochstetten [6816_3 (Walther Feld)
- 1 Ind. 06.3.17 Heidelberg-Altstadt [6518_3_53 (Thomas Berndt)

Halsbandsittich:

Halsbandsittich
Summen der Pentadenmaxima

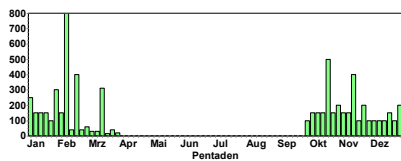

An Schlafplätzen bis Ende Februar größere Ansammlungen.

- 150 Ind. *noch um 9 h in den Platanen 18.1.17 Heidelberg (Hauptbahnhof) [651 (Michael Wink)
- 300 Ind. 29.1.17 Heidelberg-Wieblingen [6517_4 (Klaus Hofmann)
- 800 Ind. ohne blau 06.2.17 Heidelberg (Hauptbahnhof) [651 (Klaus Hofmann)
- 400 Ind. Schlafplatz in Platanen vor dem Bahnhof 19.2.17 Heidelberg (Hauptbahnhof) [651 (Bernd-Ulrich Rudolph)

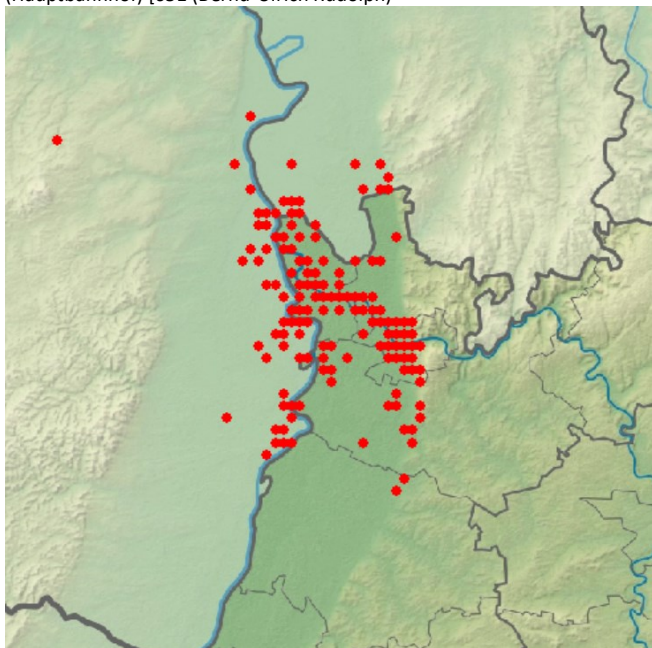

Kuckuck:

- 1 Ind. *Ich habe den Ruf eines Kuckucks gehört. Dabei ist mir durchaus klar, dass der Zeitpunkt der Wiederankunft eigentlich viel zu früh ist. Der Ruf wurde an einer befahrenen Straße festgestellt. 07.3.17 Hockenheim [6617_3_44s] (HD) (Robin Wegner) [Kommentar: da Termin und Ort nicht passen, halte ich die Beobachtung für fraglich)
- 1 A2. *1x Männchen*sicher! ab ca 8:30 immer wieder rufend 31.3.17 NSG Wagbachniederung (KA) (Andreas Kohler et al.)

Schleiereule:

- 1 Ind. 01.1.17 Ladenburg-Neubotzheim [6517_2_ (Klaus Hofmann)
- 1 Ind. 01.1.17 Zwingenberg Schloss [6520_3_43s] (Max Schulz)

- 1 Ind. 07.1.17 Ottersweier Nord [731_17n] (Werner Jansen)
- 1 Ind. 0 18.1.17 Mittelschefflenz [6521_4_57s] (Frank Laier)
- 1 Ind. 27.1.17 Bietigheim [7015_4_58s] (RA) (Klaus Lechner)
- 1 Ind. *DEAD* Totfund seit 13.02 auf Autobahn (Fahrtrichtung Mannheim-Hockenheim) 15.2.17 Ketsch [6617_1_03s] (HD) (Tobias Lepp)
- 1 Ind. "@23950488 15.2.17 Ketsch [6617_1_13s] (HD) (Tobias Lepp)
- 1 A1. 17.2.17 Spessart [7016_4_56n] (KA) (Klaus Lechner)
- 1 A1. 18.2.17 Edingen-Neckarhausen [6517_4_4 (Klaus Hofmann)
- 1 Ind. 23.2.17 Spessart [7016_4_56n] (KA) (Klaus Lechner)
- 2 C13. 03.3.17 Bruchsal [6917_1_03s] (KA) (Klaus Lechner)
- 1 A1. 08.3.17 Karlsbad [7016_4_40s] (KA) (Klaus Lechner)
- 2 C13. 08.3.17 Karlsbad [7016_4_40s] (KA) (Klaus Lechner)
- 1 A1. 13.3.17 Linkenheim-Hochstetten [6816_3 (Klaus Lechner)
- 1 A1. 14.3.17 Karlsruhe [6916_3_42s] (KA*) (Robin Wegner)
- 1 A1. 22.3.17 Spessart [7016_4_56n] (KA) (Klaus Lechner)
- 2 B6. 22.3.17 Graben-Neudorf [6816_2_29s] (K (Klaus Lechner)
- 1 A1. 22.3.17 Graben-Neudorf [6816_2_30s] (K (Klaus Lechner)
- 1 Ind. 28.3.17 Ottersweier Nord [731_17n] (Werner Jansen)
- 2 C13. 30.3.17 Spessart [7016_4_56n] (KA) (Klaus Lechner)
- 1 A1. *wahrscheinlich Tageseinstand 31.3.17 Ettlingen [7016_3_35n] (KA) (Klaus Lechner)

Raufußkauz (diverse geschützte Meldungen sind zusätzlich vorhanden):

- 1 A1. *Gesang 17 - 18 Uhr 03.1.17 Bernstein/Bruhberg [7116_3_54n (Jochen Müller)
- 1 A1. 06.1.17 Bernstein/Bruhberg [7116_3_54n (Jochen Müller)
- 1 A1. 08.1.17 Bernstein/Bruhberg [7116_3_54n (Jochen Müller)
- 1 A2. 21.1.17 Bernstein/Bruhberg [7116_3_54n (Jochen Müller)
- 1 A2. 21.1.17 Kieferngrund/Hohe Wanne [7116_ (Jochen Müller)
- 1 A2. 24.1.17 Kieferngrund/Hohe Wanne [7116_ (Jochen Müller)
- 1 A2. 28.1.17 Kieferngrund/Hohe Wanne [7116_ (Jochen Müller)
- 1 A2. 29.1.17 Kieferngrund/Hohe Wanne [7116_ (Jochen Müller)
- 1 A2. 05.2.17 Kieferngrund/Hohe Wanne [7116_ (Jochen Müller)
- 1 A2. *Balzgesang 6-6:30 Uhr 19.2.17 Kieferngrund/Hohe Wanne [7116_ (Jochen Müller)
- 1 A2. 25.2.17 Kieferngrund/Hohe Wanne [7116_ (Jochen Müller)
- 1 A2. 25.2.17 Kieferngrund/Hohe Wanne [7116_ (Andreas Vogel)
- 1 A1. *1-2 Käuze rufen hören ab 20:00. Die Rufe wurden von verschiedenen Stellen vernommen, die im Umkreis von einem Kilometer lagen. 11.3.17 "Kleiner Hohlohsee (NSG Hohl (Kornelius Roth)
- 1 A2. 0 26.3.17 Höpfingen Herrsch.wald [6322_3 (Volkhard Bauer)

Steinkauz (diverse geschützte Meldungen sind zusätzlich vorhanden):

- 1 Ind. *An Futterstelle Kleinvögel jagend, allerdings ohne Erfolg 22.1.17 Schönbrunn [6519_4_46n] (HD) (Rainer Engelhardt)
- 1 A2. 26.2.17 Knittlingen [6918_4_47s] (PF) (Eberhard Körner)
- 2 Ind. 26.2.17 Mühlacker [7019_3_32s] (PF) (Herbert Voith)
- 2 A2. *sich gegenseitig zurufend 02.3.17 Mühlacker [7019_3_32s] (PF) (Herbert Voith)
- 2 B3. 09.3.17 Knittlingen [6918_4_47s] (PF) (Eberhard Körner)
- 1 A2. 12.3.17 Mühlacker [7019_3_32s] (PF) (Herbert Voith)
- 1 A1. 16.3.17 Karlsruhe [7016_4_39n] (KA*) (Niko Falk)
- 2 A2. 20.3.17 Mühlacker [7019_3_32s] (PF) (Herbert Voith)
- 1 A2. 1x Männchen* 0 30.3.17 NSG Ebenberg (südl. Ortsrand L (Fabian Bindrich)
- 1 A2. 0 30.3.17 Deidesheim [6515_3_52n] (DÜW) (Rüdiger Bless)

Sperlingskauz: (diverse geschützte Meldungen sind zusätzlich vorhanden):

- 1 A2. 24.1.17 Bernstein/Bruhberg [7116_3_54n (Jochen Müller)
- 1 A2. 28.1.17 Bernstein/Bruhberg [7116_3_54n (Jochen Müller)
- 1 Ind. nur 1x kurz gerufen Mitbeobachter: Max Schulz, Christiane Kranz 17.2.17 Auerbach Buchlerswald [6420_ (Harald Kranz)
- 1 A2. *Balzgesang 6:45 Uhr 19.2.17 Bernstein/Bruhberg [7116_3_54n (Jochen Müller)

Waldohreule:

- 1 Ind. 08.1.17 Mannheim [6416_4_37s] (MA) (Dieter Ebert)
- 1 B. 0 08.1.17 Rodau, Ortschaft (HP) (Josef Kreuziger)
- 1 Ind. 10.1.17 Mannheim [6416_4_37s] (MA) (Dieter Ebert)
- 1 B. 0 10.1.17 Rodau, Ortschaft (HP) (Josef Kreuziger)
- 2 Ind. *Abflug aus Schlafbaum in der Dämmerung (kurz nach 17 Uhr). Kurz zuvor hat jemand in der näheren Umgebung 2 arg verspätete Sylvesterraketen gezündet. 14.1.17 Eppelheim [6517_4_58s] (HD) (Johannes Ernst)
- 1 B. 0 15.1.17 Rodau, Ortschaft (HP) (Josef Kreuziger)
- 1 A2. 0 19.1.17 Landau [681_07s] (LD) (Martin Entling)

1 Ind. 1x Männchen* 0 21.1.17 Nußdorf [6714_4_47s] (LD) (Juliane Schala-
jda)
1 B. 0 30.1.17 Rodau, Ortschaft (HP) (Josef Kreuziger)
1 A2. rufend 04.2.17 Asbach N [6620_3_32n] (MOS) (Clemens Lunczer)
1 Ind. fliegend 05.2.17 Mannheim [6416_4_37s] (MA) (Dieter Ebert)
2 Ind. *Kurzer Gesang und 1x Flügelklatschen. 05.2.17 Eppelheim
[6517_4_58s] (HD) (Andreas Thiele)
1 A2. 0 06.2.17 Nußdorf [6714_4_47s] (LD) (Juliane Schala-
jda)
1 Ind. rastend Federfund von Christian Durst: 2xSF, 1xUSD, 1xBrust, 1xOSD
10.2.17 Michelstadt [6220_3_54s] (ERB) ()
1 B4. 0 17.2.17 Landau [681_07s] (LD) (Martin Entling)
1 Ind. 24.2.17 Mannheim [6416_4_37s] (MA) (Dieter Ebert)
1 Ind. 25.2.17 Eppelheim [6517_4_58s] (HD) (Harald Kranz)
1 A2. 1x Männchen* 0 02.3.17 Nußdorf [6714_4_47s] (LD) (Juliane Schala-
jda)
1 A2. 0 03.3.17 M.Schefflenz Erzgrube [6521_4_ (Frank Laier)
1 A1. fliegend*gegen 6 Uhr heute Morgen 11.3.17 Mannheim
[6416_4_38s] (MA) (Dieter Ebert)
1 A2. 0 15.3.17 U. Schefflenz Flürlein (MOS) (Frank Laier)
1 A2. 16.3.17 Karlsruhe [7016_4_39n] (KA*) (Niko Falk)
1 B4. ruft seit längerer Zeit wieder mal 17.3.17 Rodau, Ortschaft (HP) (Jo-
sef Kreuziger)
1 A2. 0 19.3.17 Saulheim [611_19n] (AZ) (Kurt Belzer)
1 A1. 0 23.3.17 Bechtolsheim [6115_3_43s] (AZ) (Axel Weige)
1 A2. 26.3.17 Spessart [7016_4_56n] (KA) (Klaus Lechner)
1 A2. 0 26.3.17 Wittersdorf Kuhhecke [6322_3_4 (Volkhard Bauer)
1 A2. 27.3.17 Hundsbach, Raumünzachtal [7315 (Jörg Rathgeber)
1 B. ruft wieder 27.3.17 Rodau, Ortschaft (HP) (Josef Kreuziger)

Sumpfohreule:

2 Ind. sind schon mehrere Wochen da 30.1.17 Maulbeeraue Süd
[6316_1_23s] (Josef Kreuziger)
1 Ind. *Wird von Krähe gemobbt 25.3.17 Gewerbegebiet Oggersheim (LU)
(Volker Schmidt)

Uhu: (diverse geschützte Meldungen sind vorhanden):

Rufen in den Brutrevieren von Jan- März; Weibchen brüten ab Anfang
Februar)

Toter Uhu hängt in einem Strommast in Dossenheim



Stromleitungsoffer © K. Hofmann



Bodenbrütender Uhu bei Schriesheim © M. Schulte

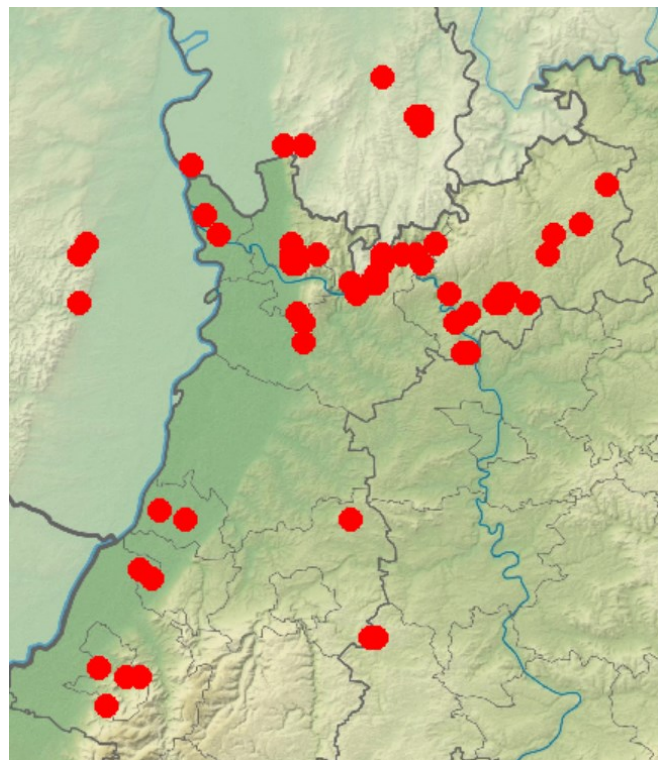

Waldkauz:

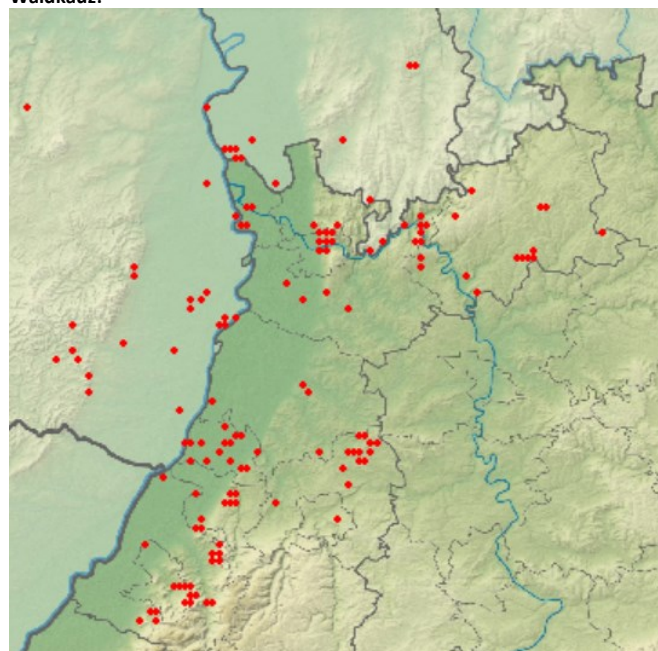

Waldkäuse sind vermutlich wesentlich häufiger; große Erfassungslücken
offenbar vorhanden!

Alpensegler: (erweitert sein Brutareal stetig nach Norden!)

1 Ind. 30.3.17 Bühl, Nelkenstr. (RA) (Martin Boschert)
1 Ind. 31.3.17 Eberbach Marienhöhe [6519_2_30 (Christina Kunze)

Eisvogel:



Eisvogel © B. Steiner

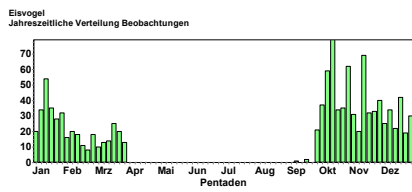

Rückgang an Beobachtungen nach den Frosttagen in Januar (Verluste oder Abzug?)

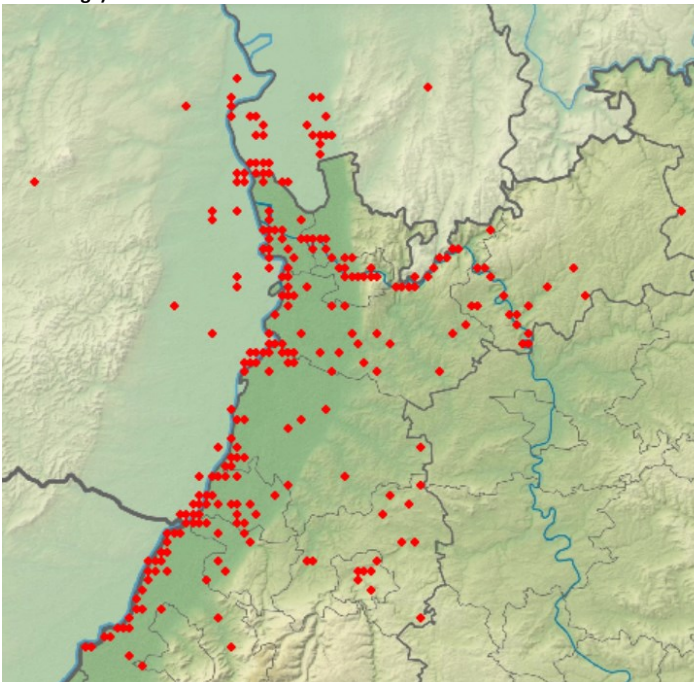

Wiedehopf:

Am 20.3.17 erste Beobachtung bei Kraichtal ; in der Vorderpfalz waren am 1.4. schon mehrere Reviere besetzt (M. Wink)

Wendehals:

1 Ind. Beobachter: Stephen Daly 31.3.17 NSG Wagbachniederung (KA) (Ulrich Mahler)

Grauspecht:



Grauspecht © W. Fischer

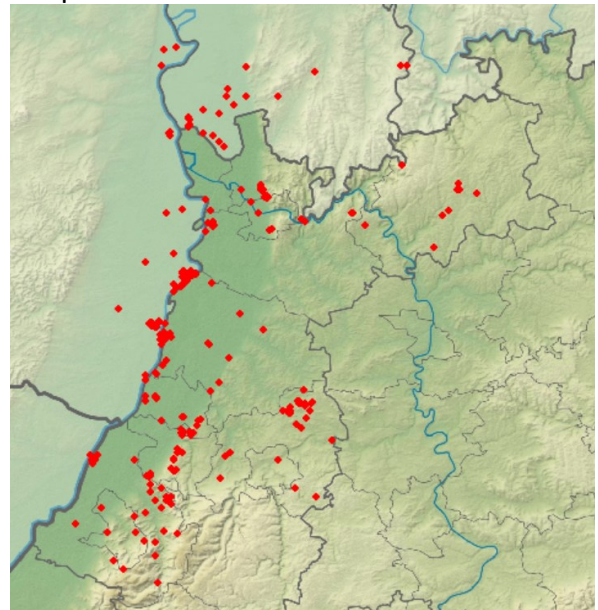

Grünspecht:

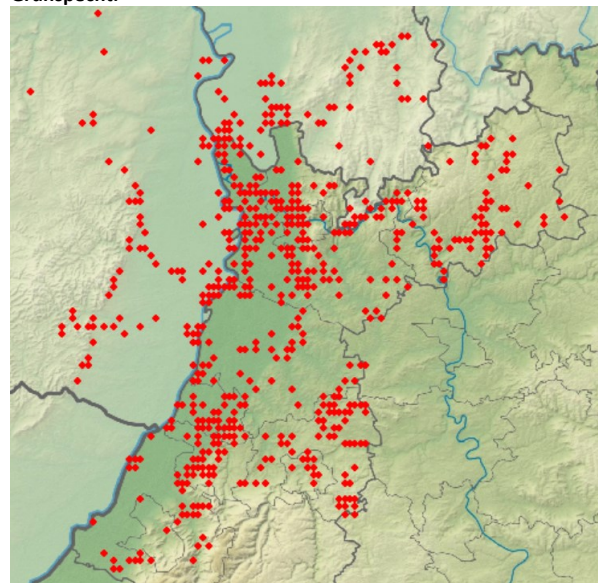

Schwarzspecht:



Schwarzspecht © F. Schrauth

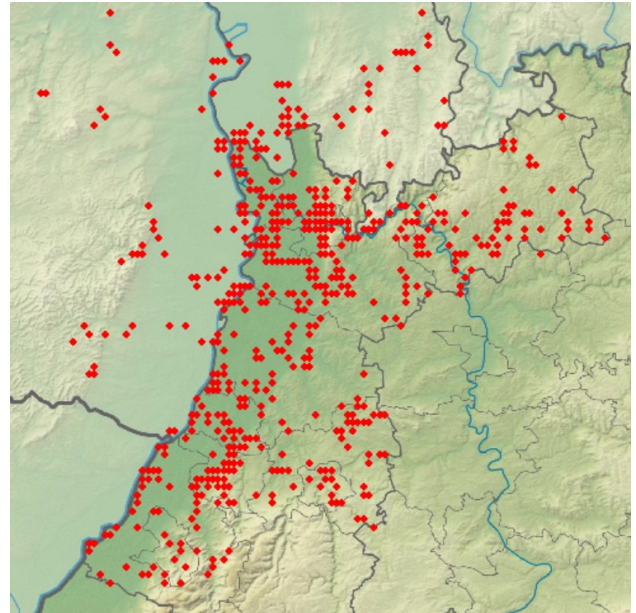

Da Buntspechte in fast allen Gebieten mit Wäldern, Parks und Feldgehölzen vorkommen, zeigt diese Karte unsere Erfassungslücken

Mittelspecht:

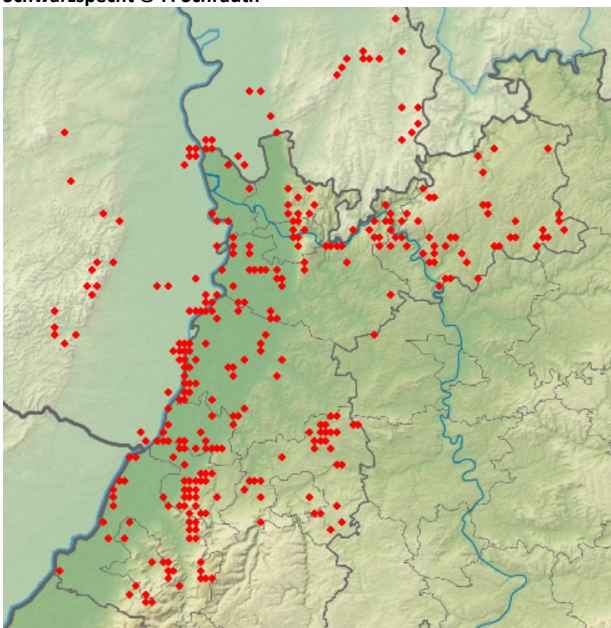

Dreizehenspecht:
1 geschützte Meldung aus dem Nordschwarzwald



Mittelspechte © W. Fischer

Buntspecht:



Buntspecht © W. Fischer

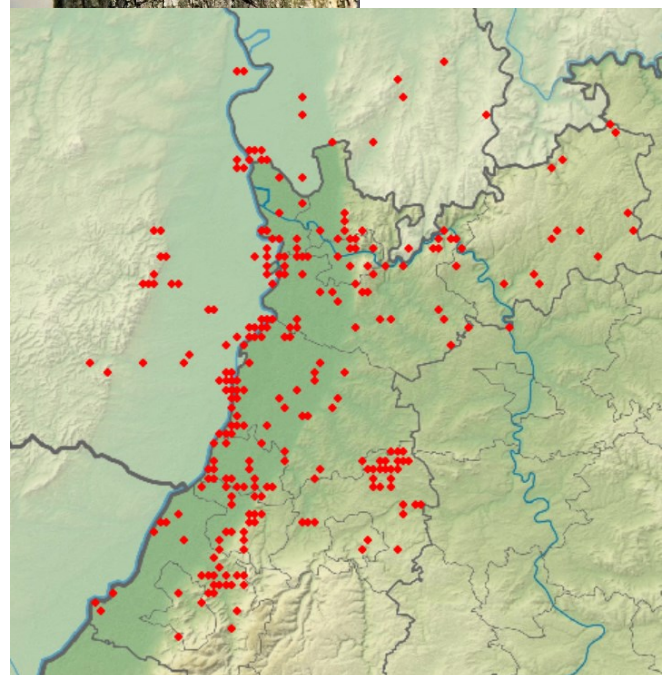

Kleinspecht:

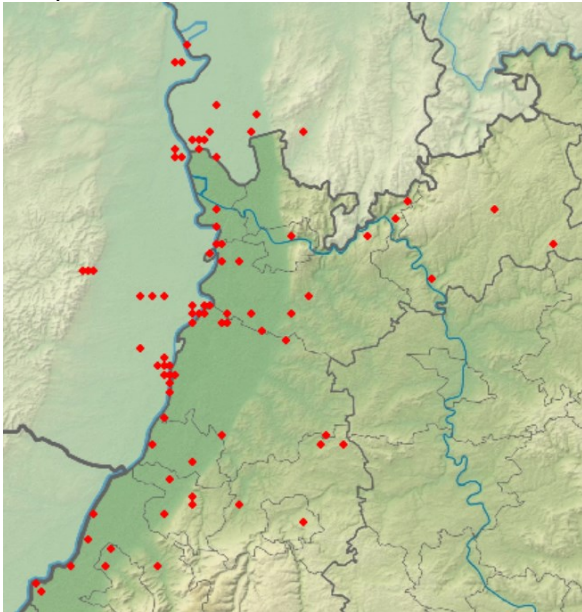

Eichelhäher:



Eichelhäher © D. Koch

Raubwürger:

- 1 Ind. 01.1.17 Hockenheim [6617_3_31s] (HD) (Wolfgang Schindler)
- 1 Ind. 09.1.-18.2.17 NSG Wabachniederung (KA) (Martin Grimm)
- 1 Ind. Ansitz auf Strauch 12.1-13.3.17 Insel Flotzgrün (RP) (Simon Steiger)
- 1 Ind. 0 15.1.17 Wäldchen südl. Lampertheim [64] (Fabian Schrauth)
- 1 Ind. 0 25.1.-28.3.17 Hainstadt Tongrube (MOS) (Elmar Werling)
- 1 Ind. 0 10.2.17 Dallau Steinbruch [6621_1_13n] (Frank Laier)
- 1 Ind. 0 15.2.17 Bellheim [6715_4_57n] (GER) (Ulf Janz)
- 1 Ind. 21.2.17 Walldürn, MOS (P.u.G.Rückert)
- 1 Ind. 05.3.17 Leimen [6618_3_35n] (HD) (Jürgen Dreher)
- 1 Ind. 0 26.3.17 Ackerflächen Südwest. Einhäus (Michael Held)

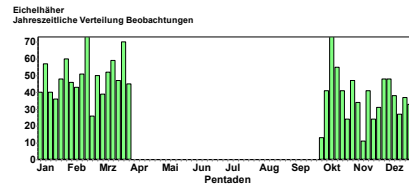

Elster:

Vor der Brutzeit treten manchmal Balzansammlungen auf: z.B.

- 19 Ind. 01.1.17 NSG Riedwiesen (MA) (Harald Bott)
- 14 Ind. 0 01.1.17 Rumpfen [6421_3_35s] (MOS) (Ute Mössinger)
- 15 Ind. 03.1.17 Mannheim [6517_1_22n] (MA) (Tobias Lepp)
- 10 Ind. 07.1.17 Heidelberg-Wieblingen [6517_4] (Klaus Hofmann)
- 15 Ind. *Um 17:00 Uhr in einem Trupp umherstreifend. 10.1.17 Karlsruhe [6916_3_41n] (KA*) (Frank Portala)
- 26 Ind. *In einem Trupp umherstreifend 13.1.17 Karlsruhe [6916_3_41n] (KA*) (Frank Portala)
- 10 Ind. 14.1.17 Ketsch [6617_1_22n] (HD) (Guido Waldmann)
- 12 Ind. 15.1.17 Rheinauer See (MA) (Wolfgang Dreyer)
- 200 Ind. rastend von 8.03 bis 8.16 alle ausfliegend. 15 Ex. nach Südwest allen anderen nach Nordwest 15.1.17 NSG Erlache bei Bensheim (Günther Hagemeister)
- 44 Ind. 17.1.17 NSG Altneckarschleife - Neckar (Wolfgang Dreyer)
- 19 Ind. *Gemeinsam umherfliegend 18.1.17 Schwetzingen Zündholz [6517_3_ (Tobias Lepp)
- 22 Ind. 28.1.17 Heidelberg-Wieblingen [6517_4] (Klaus Hofmann)
- 34 Ind. 29.1.17 Mannheim [6517_1_21s] (MA) (Harald Bott)
- 147 Ind. ab 7.53 Uhr untypisch ausfliegend. 77 Ex. Südwest, Rest nordwest den Schlafplatz verlassend. Üblicherweise fast alle nordwestlich ausfliegend. 03.2.17 NSG Erlache bei Bensheim (Günther Hagemeister)
- 16 Ind. 05.2.17 Heidelberg-Wieblingen [6517_4] (Klaus Hofmann)
- 22 Ind. 08.2.17 Edingen-Neckarhausen [6517_2_2] (Wolfgang Dreyer)
- 16 A1. 11.2.17 Brühl-Rohrhof S [6517_3_52s] (Christian Stohl)
- 25 Ind. 0 11.2.17 NSG Weschnitz-Insel von Lorsch (Christian Zurek)
- 25 Ind. 16.2.17 Knittlingen [6918_4_46s] (PF) (Eberhard Körner)
- 24 A1. 0 19.2.17 Schifferstadt [6516_3_53n] (RP) (Horst Schaub)
- 14 Ind. *üfl. 25.2.17 Kelttern [7017_3_55s] (PF) (Antje Schultner)
- 16 Ind. 25.2.17 Mannheim [6517_1_13s] (MA) (Wolfgang Dreyer)
- 15 Ind. 27.2.17 Mannheim [6517_1_22s] (MA) (Klaus Reiner)
- 2 B9. Tragen Nestmaterial heran und bauen direkt an der Straße in einer Tanne gegenüber des Cafés ein Nest. 2 Elstern (=1 BP) 1 Nest, noch nicht fertig gestellt 05.3.17 Waghäusel [6717_1_21s] (KA) (Martina Meiritz)
- 45 Ind. *Schlafplatz 07.3.17 NSG Wabachniederung (KA) (Heinz Strunk)
- 31 A1. Ansammlung von mind. 31 Elstern an einem Schlafplatz 07.3.17 NSG Weschnitz-Insel von Lorsch (Christian Zurek)
- 14 Ind. 23.3.17 NSG Weschnitz-Insel von Lorsch (Peter Petermann)

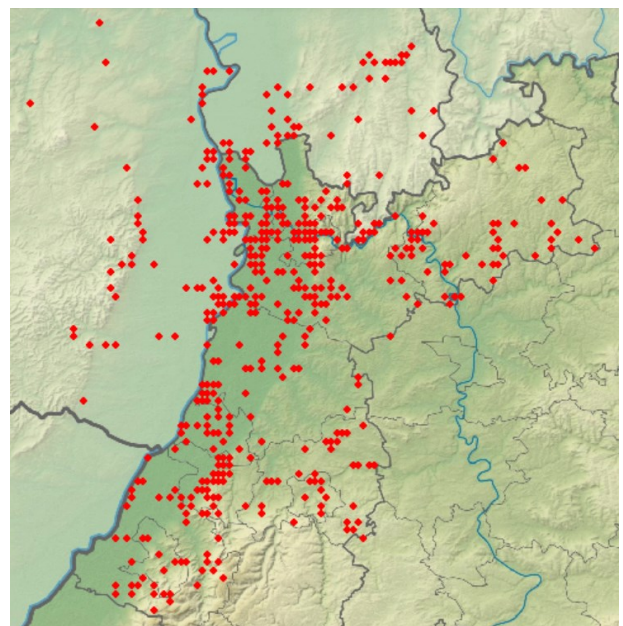

Tannenhäher:

- 1 Ind. 06.1.17 Lichtental [7215_4_36n] (BAD) (David Gustav)
- 1 Ind. Winterfütterung. Die Art ist zum ersten Mal Gast an der Futterstelle. 13.1.-17.2.17 Weisenbach [7216_3_52n] (RA) (Martin Seiser)
- 1 Ind. 22.1.17 Herrenwieser Sattel (BAD) (Marianne Leis-Messer)
- 1 Ind. *!!! 08.2.17 Heidelberg-Handschuhsheim [651] (Klaus Hofmann)
- 1 Ind. 16.2.17 Wanderheim Badener Höhe (RA) (Madeleine Ehinger)
- 1 Ind. 19.2.17 Unterer Plättig [7315_1_15n] (Marianne Leis-Messer)
- 1 Ind. Mehrfach aus dem angrenzenden Wald rufend 19.2.17 Eulbacher Park (ERB) (Tobias Lepp)
- 2 B3. 01.3.17 Bermersbach [7316_1_01n] (RA) (Tobias Lepp)
- 1 A1. 30.3.17 Vogelhartskopf/Ahornwasen [721] (Fabian Anger)

Dohle:

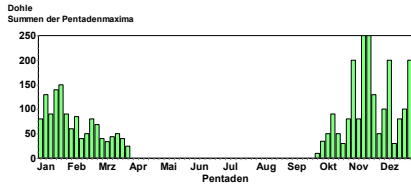

Zusammen mit Saatkrähen überwinternd;

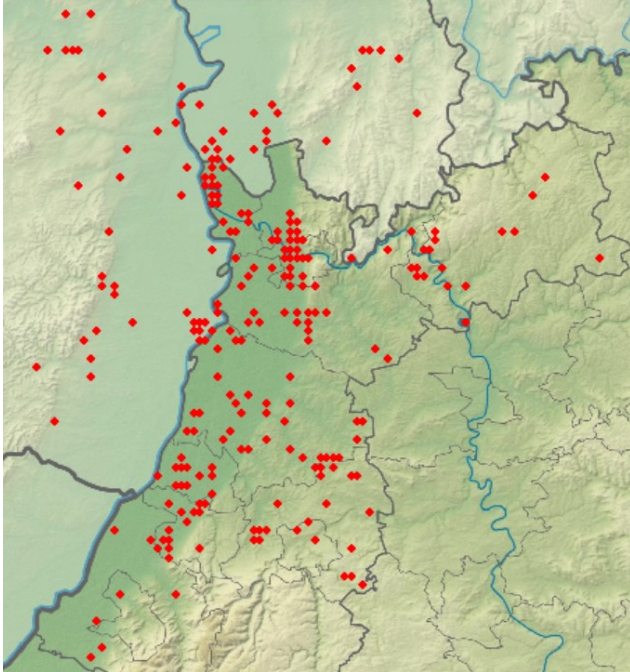

Saatkrähe:

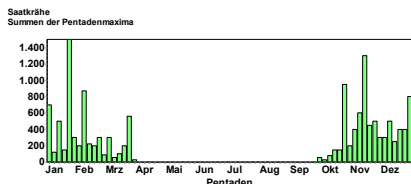

Abzug der Überwinterer im März

30 C13. 29 Nester (1. Platane 3 N., 2. Platane 4 N., 3. Platane 3 N., 1. Rosskastanie 3 N., 4. Platane 2 N., 1. Säulenpappel 2 N., 5. Platane 1 N., 1. Pappel 4 N., 1. Nussbaum 4 N., 2. 26.1.17 Hockenheim [6617_3_53n] (HD) (Thomas Fichtner)
 200 Ind. Gegen 08:15 Uhr beobachtet 30.1.17 Raststätte Wonnegau (WO) (Bernd Schweitzer)
 120 Ind. Koloniestandort, mindestens 30 Nester in alten Hybridpappeln, teils bereits von Paaren besetzt 02.2.17 Altdorf [6715_1_03n] (SÜW) (Clement Heber)
 80 Ind. *saßen bei Nestern in der letztjährigen Kolonie 16.2.17 Malsch [7115_2_10n] (KA) (Meike Albert)
 50 Ind. *sitzen in letztjähriger Kolonie bei den Nestern 23.2.17 Malsch [7115_2_10s] (KA) (Meike Albert)
 3 B3. *3x adulte 2 Nester auf Baum, rufende Altvögel 04.3.17 Hockenheim [6617_3_52n] (HD) (Thomas Fichtner)
 1 C. " 05.3.17 Landau [681_07n] (LD) (Marc Förschler)
 10 B9. Neue Kolonie am Hallenbadparkplatz mit zurzeit 5 Nestern! 50 Ind. *Baumreihe mit alter Kolonie wurde gefällt. Jetzt verteilen sich ca. 30 Nester auf sämtliche umliegenden Bäume im Industriegebiet und Streuobst 10.3.17 Malsch [7115_2_10n] (KA) (Meike Albert)
 3 C11. *3x adulte 3 Nester auf 2 Nussbäumen 11.3.17 Hockenheim [6617_3_52n] (HD) (Thomas Fichtner)

1 Ind. ca. 30 Nester mit ad vom Auto im Vorbeifahren geschätzt 11.3.17 E-denkoben [671_09s] (SÜW) (Thomas Norgall)

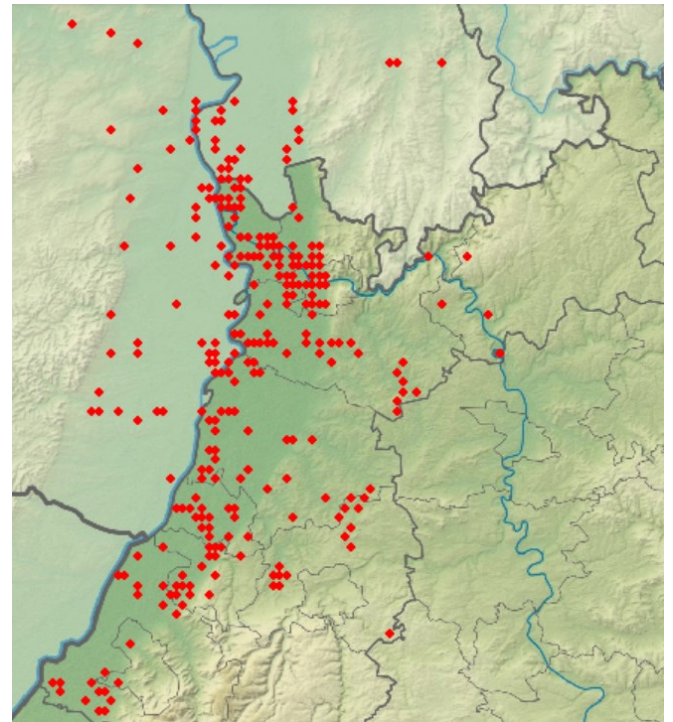

Schon im Jan/Febr halten sich die Saatkrähen in ihren Kolonien auf, z.B. (Klaus Hofmann)

10 B9. Nachdem die Nester der neuen Saatkrähenkolonie vom letzten Jahr vollständig aus dem Hochspannungsmast entfernt wurden (vom wem auch immer). Bauen die Krähen jetzt wieder neu, z 12.3.17 Ilvesheim [6517_1_14n] (HD) (Uwe Diehl)
 10 Ind. *5 besetzte Nester 15.3.17 Mannheim [6517_1_02s] (MA) (Christine Schröter)
 90 Ind. *mind. 45 Nester 15.3.17 Karlsruhe [6916_4_58s] (KA*) (Christine Schröter)
 100 B9. beidseitig der A 61 jeweils ca. 50 Nester 17.3.17 Raststätte Wonnegau (WO) (Peter Fischer)
 3 C11. *3 Nester im Siedlungsbereich 18.3.17 Hockenheim [6617_3_43s] (HD) (Thomas Fichtner)
 30 B6. 9 15 Nester in hohen Platanen in der Innenstadt 19.3.17 Neustadt an der Weinstraße [66 (Clement Heber)
 1 B9. Kolonie 19.3.17 Worms [6315_4_38n] (WO) (Claudia Ernst)
 19 Ind. *Teilweise die Nester ausbessernd 20.3.17 Mannheim [6517_1_12n] (MA) (Tobias Lepp)
 12 B9. *Nest Nr. 6 in Bau in der neuen Saatkrähen Kolonie! 20.3.17 Ilvesheim Neckarkanal (HD) (Uwe Diehl)
 30 Ind. 21.3.17 NSG Alter Flugplatz Karlsruhe (Steffen Tillmanns)
 20 C11. *20x adulte auf 6 Pappeln 20 Nester 21.3.17 Reilingen [6717_2_06s] (HD) (Thomas Fichtner)
 12 Ind. Neue Kolonie mit z.Z. 6 Nestern! 23.3.17 Ilvesheim Neckarkanal (HD) (Uwe Diehl)
 1 B6. 24.3.17 Oos Nord [7215_1_02n] (BAD) (Jochen Müller)
 5 C11. *5x adulte 5 Nester auf Weide 25.3.17 Hockenheim [6617_3_43s] (HD) (Thomas Fichtner)
 38 C11. *38x adulte 38 Nester (Pappel 5 N., 1. Platane 1 N. Säulenpappel 2 N., 2. Platane 1 N., 3. Platane 10 N., 4. Platane 7 N., 5. Platane 12 N.) 25.3.17 Hockenheim [6617_3_53n] (HD) (Thomas Fichtner)
 3 C11. *3x adulte 3 Nester /Platane 2 N., Nussbaum 1 N.) 25.3.17 Hockenheim [6617_3_52n] (HD) (Thomas Fichtner)
 30 C11. 9 ca. 20 Nester 26.3.17 Böhl-Iggelheim [6615_2_19s] (R) (Horst Schaub)
 30 Ind. *15 Nester 30.3.17 Mannheim [6516_2_30n] (MA) (Christine Schröter)

Rabenkrähe:

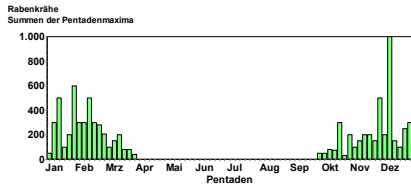

Bis Ende Februar noch in großen Trupps.

Kolkrabe:

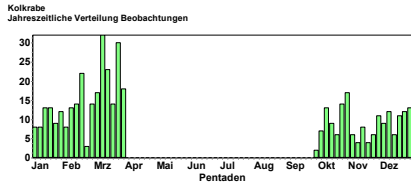

Zu Brutbeginn besonders auffallend.

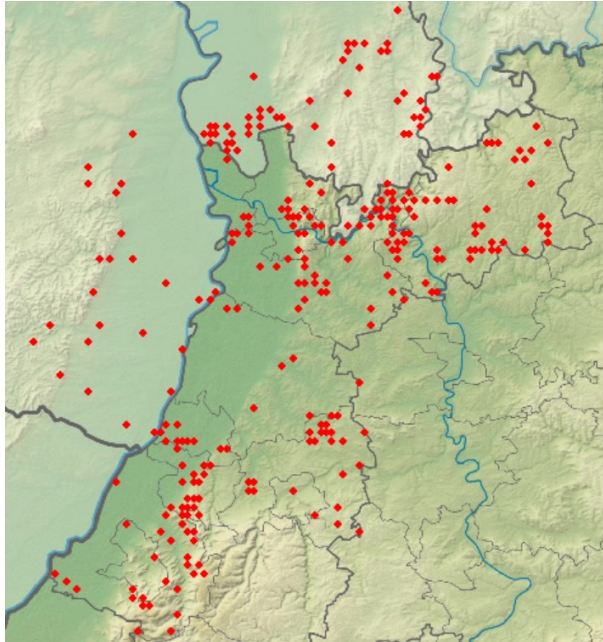

Vorkommen teilweise schon in der Rheinebene

Beutelmeise:

- 2 Ind. 23.3.17 NSG Wagbachniederung (KA) (Johannes Ernst)
- 1 Ind. 23.3.17 NSG Lochwiesen von Biblis (Josef Kreuziger)
- 1 Ind. 26.3.17 NSG Wagbachniederung (KA) (Christian Stohl)
- 1 Ind. *1x Männchen 31.3.17 NSG Wagbachniederung (KA) (Peter Erlmann)

Blaumeise

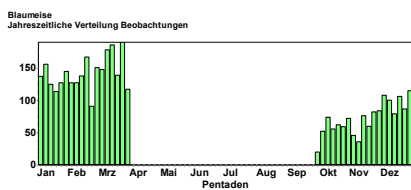

Blaumeise © W. Fischer



Eitle Blaumeise © C. Bernitt

Kohlmeise:

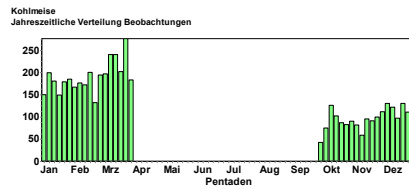

Haubenmeise:

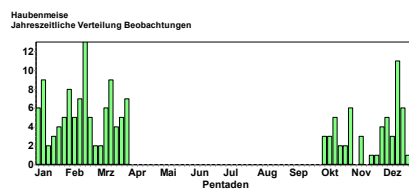

Tannenmeise:

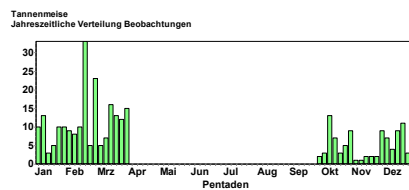

Sumpfmeise:

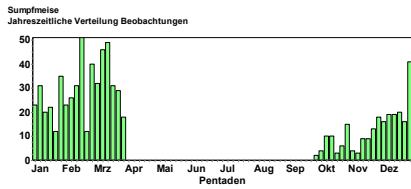

Weidenmeise:

- 3 Ind. 0 02.1.17 Kiefweiher südl. Ludwigshafen (Johannes Ernst)
- 1 Ind. 06.1.17 Ketscher Altrheinmündung (HD) (Christian Stohl)
- 1 Ind. 06.1.17 Wiesloch (Hägenich) [6718_1_13 (Tobias Lepp)
- 1 Ind. 06.1.17 Helmstadt-Bargen [6619_4_49s] (Maik Henrich)
- 1 Ind. 0 08.1.17 Höchst i. Odw. [6219_2_18n] (E (Thomas Steiger)
- 2 Ind. 14.1.17 St. Leoner See (HD) (Tobias Lepp)
- 2 Ind. 0 18.1.17 Sulzbach N [6621_1_24s] (MOS) (Matthias T. Müller)
- 1 Ind. 19.1.17 Anglersee ASV Rohrhof (HD) (Werner Eckerlein)
- 2 Ind. 20.1.17 Rauenberg [6717_2_30n] (HD) (Tobias Lepp)
- 1 Ind. 20.1.17 Karlsruhe [6916_1_21n] (KA*) (Uli Kofler)
- 1 Ind. 0 23.1.17 Sulzbach N [6621_1_24s] (MOS) (Matthias T. Müller)
- 1 Ind. 29.1.17 Rhein-km 350 [7015_1_23n] (RA) (Andreas Vogel)
- 1 Ind. 29.1.17 Ketscher Altrheinmündung (HD) (Christian Stohl)
- 1 Ind. 0 31.1.17 Sulzbach N [6621_1_24s] (MOS) (Matthias T. Müller)
- 2 Ind. 03.2.17 Rhein-km 350 [7015_1_23n] (RA) (Klaus Lechner)
- 1 Ind. *Mit den Kohl- u. Blaumeisen i. Baum neben der Futterstelle, fliegt nicht zum Futter, sondern verschwindet. 03.2.17 Altrhein Illingen Nord (RA) (Martin Seiser)
- 2 Ind. 04.2.17 Rhein-km 350 [7015_1_23n] (RA) (Klaus Lechner)
- 1 Ind. 04.2.17 Steinmauern, Rhein-km 343/Murg (Eberhard Körner)
- 1 Ind. 0 04.2.17 Speyer Süd Berghäuser Altrhein (Dorothea Koch)
- 1 Ind. 05.2.17 Ketscher Altrheinmündung (HD) (Christian Stohl)
- 1 Ind. 07.2.17 Eggenstein-Leopoldshafen [6916 (Steffen Tillmanns)
- 1 Ind. 12.2.17 Ketscher Altrheinmündung [6617 (Guido Waldmann)
- 1 Ind. 14.2.-31.3.17 NSG Wagbachniederung (KA) (Folke Damminger et al.)
- 2 Ind. 0 14.2.17 Sulzbach N [6621_1_24s] (MOS) (Matthias T. Müller)
- 1 Ind. 16.2.17 NSG Wagbachniederung (KA) (Ulrich Mahler)
- 1 Ind. 0 16.2.17 Sulzbach N [6621_1_24s] (MOS) (Matthias T. Müller)
- 1 Ind. 17.2.17 Rhein-km 342 [7014_4_59s] (RA) (Lukas Thies)
- 1 A2. 0 20.2.17 Heidersb. Weilbach [6521_4_36s (Tobias Lepp)
- 2 Ind. 0 20.2.17 O.Schefflenz Zollst. [6521_4_4 (Tobias Lepp)
- 1 Ind. 0 24.2.17 Breuberg [6120_3_51n] (ERB) (Thomas Steiger)
- 1 Ind. 25.2.17 Karlsruhe [7016_2_18n] (KA*) (Birgit Zerb)
- 1 Ind. 26.2.17 Karlsruhe [7016_2_18n] (KA*) (Birgit Zerb)
- 2 A2. 26.2.17 Oberdielb. Matzenbe. [6520_3_4 (Christoph Armbruster)
- 2 A2. 01.3.17 Bermersbach [7316_1_01n] (RA) (Tobias Lepp)
- 1 A2. Singend 02.3.17 NSG Wagbachniederung (KA) (Ulrich Mahler)
- 1 Ind. 0 08.3.17 Sulzbach N [6621_1_24s] (MOS) (Matthias T. Müller)
- 1 A1. 10.3.17 NSG Federbachbruch zwischen (Helmut Barié)
- 1 A1. 0 10.3.17 Neunkirchen S [6620_1_01s] (MO (Christiane Bernitt)
- 1 A2. 0 10.3.17 Walldürn Freibad [6422_1_02n] (Volkhard Bauer)
- 1 A1. 0 10.3.17 Bödigheim [6521_2_1 (Matthias T. Müller)
- 1 A2. 10.3.17 NSG Aumühle/Am roten Kreuz (NW (Fabian Bindrich)
- 2 Ind. 0 11.3.17 Sulzbach N [6621_1_24s] (MOS) (Matthias T. Müller)
- 1 A2. 0 15.3.17 Neustadt an der Weinstraße [66 (Clement Heber)
- 1 A1. 17.3.17 Söllingen West/Kriegersee [721 (Manuel Jansen)
- 1 Ind. 0 18.3.17 NSG Tongrubengelände (Doris Heller)
- 1 A1. 0 18.3.17 Offenland südöstlich Erlache (Nicolas Chalwatzis)
- 2 A2. 19.3.17 Ooskanal/Eichtung [7215_1_01s] (David Gustav)
- 1 A2. 19.3.17 NSG Wagbachniederung (KA) (Eberhard Körner)
- 2 A2. 19.3.17 Ooskanal/Eichtung [7215_1_01s] (Mare Haider)
- 1 A2. rufend 19.3.17 NSG Wagbachniederung (KA) (Ulrich Mahler)
- 1 A2. 20.3.17 Söllingen, Rhein-km 327/Rhein (Manuel Jansen)
- 1 B9. *hackt Höhle in dünne, abgebrochene Weide 20.3.17 Söllingen, Rhein-km 328/Rhein (Manuel Jansen)
- 1 A1. 22.3.17 Malsch [7116_1_14n] (KA) (Meike Albert)
- 1 A1. 0 25.3.17 Rothenberg [6419_3_35n] (ERB) (Henning Mehrgott)
- 1 A2. 27.3.17 Insel Flotzgrün (RP) (Simon Steiger)
- 2 A1. 0 27.3.17 Sulzbach N [6621_1_24s] (MOS) (Matthias T. Müller)
- 1 A1. 30.3.17 Ettlingen [7016_4_46s] (KA) (Klaus Lechner)

Feldlerche:

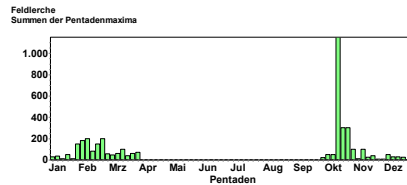
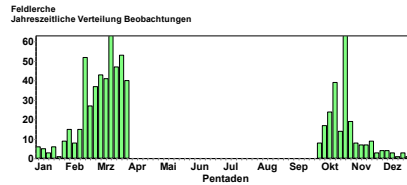
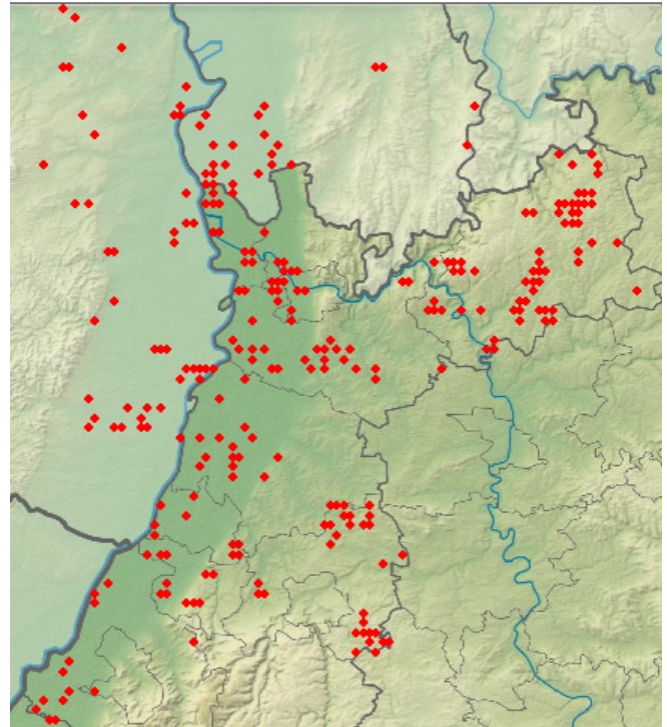

Wenige Überwinterer; Frühjahrszug ab 2. Februardekade; deutlich schwächer als Herbstzug ausgeprägt.

Ohrenlerche:

3 Ind. von Ober-Hilbersheimer Plateau her über Wißberg ziehend 15.1.17 Gau-Weinheim [611_23s] (AZ) (Hans-Georg Folz)

Heidelerche

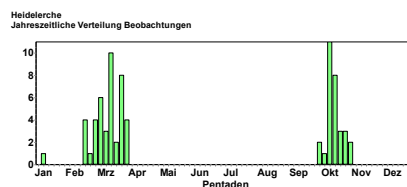

Durchzügler und Heimkehrer ab Ende Februar

Haubenlerche:

Nur wenige Winterbeobachtungen; Rückkehr an die Brutplätze im März

Haubenlerche
Jahreszeitliche Verteilung Beobachtungen

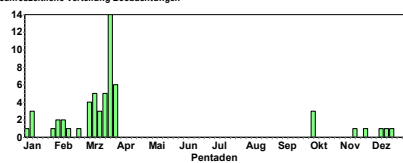

2 Ind. EB 31.3.17 Kärchersee (Riedsee) (HP) (Josef Kreuziger)

Bartmeise:

In Wagbachniederung, NSG Spieß, und NSG Eich-Gimsheim regelmäßig angetroffen

Bartmeise
Summen der Pentadenmaxima

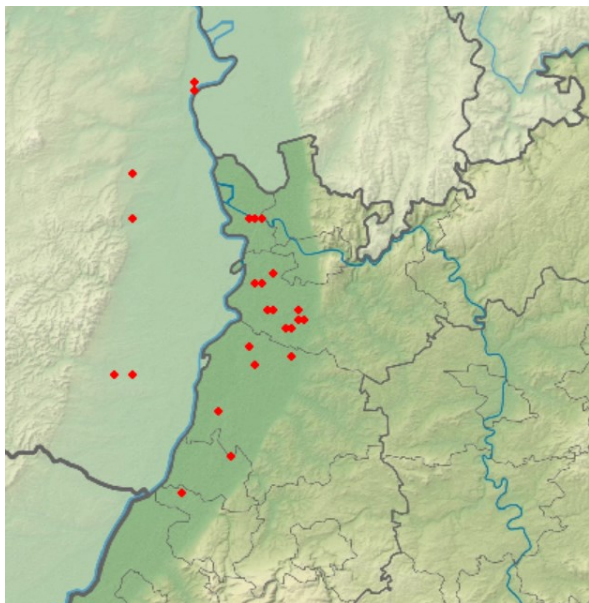
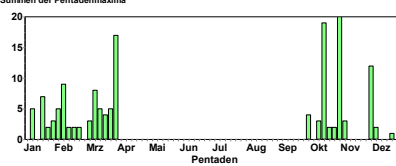

Schwanzmeise:



Schwanzmeise © W. Fischer

Schwanzmeise
Jahreszeitliche Verteilung Beobachtungen

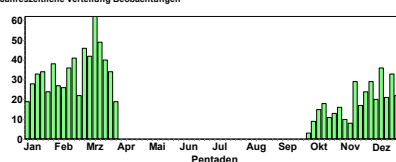

Uferschwalbe:

- 2 Ind. 25.3.17 NSG Wagbachniederung (KA) (Ulrich Mahler)
- 3 Ind. 28.3.17 Bruchsal [6817_1_23n] (KA) (Jörg Rathgeber)
- 30 Ind. 31.3.17 NSG Wagbachniederung (KA) (Volker Schmidt)
- 35 Ind. *Zwei Trupps, einmal etwa 10 später nochmal ca. 25 31.3.17 NSG Wagbachniederung (KA) (Johannes Ernst)

Rauchschwalbe:

- 2 Ind. *Beobachter: Alfred Ullrich 11.3.17 NSG Wagbachniederung (KA) (Ulrich Mahler)
 - 1 Ind. 18.3.17 NSG Aalkistensee (PF)" (Eberhard Körner)
 - 1 Ind. 18.3.17 Pforzheim [7117_2_20n] (PF*)" (Marc Förschler)
 - 1 Ind. einzelne Rauchschwalbe im Bereich des Betriebshofs über der Weschnitz und im Norden der Weschnitzinsel fliegend 18.3.17 Betriebshof Weschnitz (Bergstr (Christian Zurek)
 - 1 Ind. 19.3.17 Altrhein Illingen Nord (RA) (Gerd Schön)
 - 1 Ind. 19.3.17 NSG Aalkistensee (PF)" (Jürgen Blessing)
 - 2 Ind. *Im Regen niedrig umherfliegend 21.3.17 Sinsheim [6719_3_34s] (HD) (Tobias Lepp)
- Danach täglich gemeldet

Rauchschwalbe
Jahreszeitliche Verteilung Beobachtungen

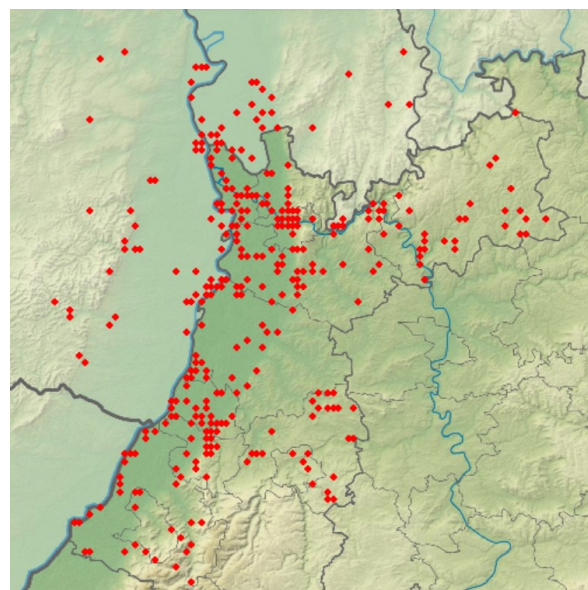
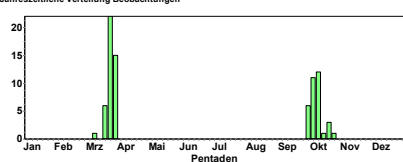

Nestbau ab Mitte März

Mehlschwalbe:

- 5 Ind. *Einige Zeit über dem Tierpark und der Siedlung umherfliegend 25.3.17 Rauenberg [6718_1_23n] (HD) (Tobias Lepp)
- 1 Ind. 27.3.17 Malsch [7015_4_60s] (KA) (Meike Albert)
- 2 Ind. 30.3.17 NSG Wagbachniederung (KA) (Andreas Kohler)
- 4 Ind. 31.3.17 Eggenstein-Leopoldshafen [6916 (Steffen Tillmanns)
- 2 Ind. 31.3.17 Wurmberg [7118_2_20s] (PF) (Ulrich Sach)

In diesem Winter traten vermehrt weißköpfige Schwanzmeisen auf, die der östlichen Unterart entsprechen. Meldungen vermutlich unvollständig.

- 7 Ind. 4 streifen-, 1 weißköpfig, 2 intermediär 12.1.17 NSG LA östlich Fretterloch [63 (Peter Petermann)
- 1 Ind. *? (Keine C. alleine!) 14.1.17 Heidelberg-Pfaffengrund (N) [6 (Klaus Hofmann)
- 2 Ind. 1 weißköpfig, 1 streifenköpfig 04.2.17 NSG LA Welsches Loch (HP) (Peter Petermann)
- 3 Ind. *Darunter eine weißköpfige. 05.2.17 Oberweier [7115_4_39n] (RA) (Christian Barth)

Zilpzalp:



Zilpzalp © W. Fischer

Zilpzalp
Jahreszeitliche Verteilung Beobachtungen

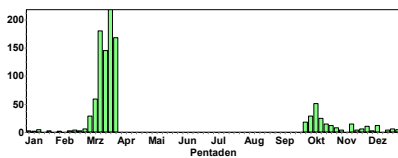

Wenige Überwinterer; Ankunft der Zugvögel ab 2. Märzpentade.

- 1 Ind. 01.1.17 Rauenberg [6718_1_23n] (HD) (Tobias Lepp)
- 2 Ind. Auf Nahrungssuche in Weiden am Neckarufer, zunächst auf der E-dinger Seite. 03.1.17 Dossenheim Schwabenheim (HD) (Andreas Kracht)
- 1 Ind. 05.1.17 Karlsruhe [7016_1_04s] (KA*) (Jörg Rathgeber)
- 1 Ind. 06.1.17 Wiesloch (Eichteich, Keitelber (Tobias Lepp)
- 1 Ind. 08.1.17 Bellheim [6815_2_08n] (GER) (Joachim Zürker)
- 1 Ind. 0 12.1.17 Vorderer Roxheimer Altrhein (R (Fabian Schrauth)
- 1 Ind. 13.1.17 Plankstadt-Krummen [6517_4_57s (Sebastian Olschewski)
- 1 Ind. 15.1.17 Mannheim [6517_1_21s] (MA) (Harald Bott)
- 3 Ind. *am eisfreien Wasser Kanal 15.1.17 Karlsruhe [6916_1_21n] (KA*) (Uli Kofler)
- 1 Ind. 0 15.1.17 Binsfeld: Gänsedrecksee/Kuhunt (Volker Schmidt)
- 1 Ind. 20.1.17 NSG Riedwiesen (MA) (Harald Bott)
- 1 Ind. 21.1.17 Karlsruhe [7016_1_04n] (KA*) (Armin Fladt)
- 1 Ind. 22.1.17 Karlsruhe [7016_1_04n] (KA*) (Armin Fladt)
- 1 Ind. *verirrt sich in einem Hauseingang*verirrt sich in einen Hauseingang Melder Dr. Gerhard Rietschel 22.1.17 Rheinauer See (MA) (Wolfgang Dreyer)
- 2 Ind. 28.1.17 Wiesloch-Zentrum [6718_1_03n] (Tobias Lepp)
- 1 Ind. 03.2.17 LSG Schwetzingen Wiesen Nord (Alexander Stöhr)
- 1 Ind. 04.2.17 LSG Schwetzingen Wiesen Nord (Alexander Stöhr)
- 2 Ind. 07.2.17 Wiesloch [6618_3_51s] (HD) (Tobias Lepp)
- 1 Ind. 0 11.2.17 NSG Der Spieß (Volker Schmidt)
- 1 Ind. 0 11.2.17 NSG Der Spieß (Bernd Schweitzer)
- 1 Ind. 0 11.2.17 Westhofen [6215_4_57n] (AZ) (Bernd Schweitzer)
- 1 Ind. Rufe und Gesang 18.2.17 NSG Der Spieß (Volker Schmidt)
- 1 Ind. 19.2.17 NSG Wagbachniederung (KA) (Günther Fehr)
- 1 Ind. 0 19.2.17 NSG Der Spieß (Natascha Schütze)
- 1 Ind. 0 19.2.17 NSG Der Spieß (Bernd Schweitzer)
- 1 Ind. 20.2.17 NSG Wagbachniederung (KA) (Ulrich Mahler)
- 1 Ind. 0 20.2.17 Gabsheim [6115_3_32s] (AZ) (Thomas Sacher)
- 1 Ind. 24.2.17 NSG Wagbachniederung (KA) (Aurore Perrayon)
- 1 Ind. 25.2.17 Oos, Oberwald/Bruch [7215_1_01 (Marianne Leis-Messer)

- 2 Ind. 25.2.17 NSG Wagbachniederung (KA) (Johannes Ernst)
- 2 Ind. einzelne Gesangsstrophen 25.2.17 NSG Der Spieß (Volker Schmidt)
- 1 Ind. singend 25.2.17 NSG Der Spieß (Stella Mielke)
- 2 Ind. 0 25.2.17 NSG Der Spieß (Bernd Schweitzer)
- 1 Ind. 26.2.17 NSG Wagbachniederung (KA) (Steffen Tillmanns)
- 3 A2. *3x Männchen rufend 02.3.17 NSG Wagbachniederung (KA) (Ulrich Mahler)
- 6 Ind. *3 Sänger. 03.3.17 NSG Wagbachniederung (KA) (Werner Jansen)
- 1 Ind. *Gesang 04.3.17 Dossenheim Ölberg Süd [6518_1_ (Michael Wink)
- 1 Ind. 04.3.17 Heidelberg-Bergheim/Neuenheim [(Klaus Hofmann)
- 2 A2. *Gesang 04.3.17 NSG Wagbachniederung (KA) (Volker Schmidt)
- 2 Ind. 04.3.17 Altrhein Kleiner Bodensee (KA) (Steffen Tillmanns)
- 2 Ind. rufend1 s. Südende, 1 r. zentraler Weg 04.3.17 NSG Wagbachniederung (KA) (Michael Schmolz)
- 1 A1. *(1x gehört) 04.3.17 NSG Wagbachniederung (KA) (Jochen Theophil)
- 1 Ind. 04.3.17 NSG Neckarau (Ladenburg) (HD) (Günther Fehr)
- 1 Ind. 04.3.17 Ladenburg Neckar [6517_2_27n] (Günther Fehr)
- 1 Ind. 04.3.17 Wiesloch (Eichteich, Keitelber (Tobias Lepp)
- 1 Ind. 0 04.3.17 Ackerflächen westlich Erlache (Harald Bott)
- 2 Ind. 0 04.3.17 Neustadt an der Weinstraße [66 (Martin Fichtler)
- 1 Ind. 0 04.3.17 Ackerflächen westlich Erlache (Stella Mielke)
- 1 Ind. 0 04.3.17 NSG Der Spieß (Bernd Schweitzer)

Danach täglich gemeldet

Schilfrohsänger:

- 1 A2. *1x Männchen rufend Typischer Gesang, wie jedes Jahr. Frühes Auftreten, aber hier nicht ungewöhnlich. 30.3.17 NSG Wagbachniederung (KA) (Ulrich Mahler)
- 1 A2. 31.3.17 NSG Wagbachniederung (KA) (Klaus Lechner et al.)

Mönchsgrasmücke:



Mönchsgrasmückenmännchen © W. Fischer

Mönchsgrasmücke
Jahreszeitliche Verteilung Beobachtungen

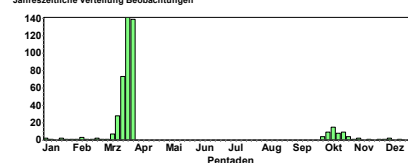

Wenige Überwinterer; Ankunft der Zugvögel ab 1. Märzpentade.

- 1 Ind. 0 02.1.17 Römerberg [6716_1_05s] (RP) (Simon Steiger)
- 1 Ind. 1x Weibchen*0 04.1.17 OT Haardt (NW) (Clement Heber)
- 1 Ind. *In Gebüsch Beeren fressend 06.1.17 Dielheim [6718_1_14s] (HD) (Tobias Lepp)
- 2 Ind. 1 Männchen und ein Weibchen, Beeren der Schneebeere aufnehmend. Beide auch am 22.1. am selben Platz. Am 26.1. noch 1,0 Mg. 19.1.17 Auerbach, Zentrum [6217_4_58s] (Stephan Schäfer)
- 2 Ind. 1x Männchen / 1x Weibchen*0 20.1.17 OT Haardt (NW) (Clement Heber)
- 1 Ind. 1x Weibchen* An Fütterung beobachtet 25.1.17 Lorsch Mitte West [6317_1_24s] (Günther Hagemeister)
- 1 Ind. 1x Männchen adult* 0 28.1.17 Landau (Zoo, Bismarckturm) [67 (Juliane Schalajda)
- 1 Ind. 1x Männchen*0 03.2.17 OT Haardt (NW) (Clement Heber)
- 2 Ind. *1x Männchen adult 07.2.17 Heidelberg-Wieblingen [6517_4 (Friedrich Linhart)
- 1 Ind. *1x Männchen adult 07.2.17 Heidelberg-Wieblingen (Süd) [6 (Friedrich Linhart)
- 1 Ind. 07.2.17 Wiesloch [6618_3_51s] (HD) (Tobias Lepp)

1 Ind. *1x Männchen 14.2.17 Heidelberg-Altstadt [6518_3_53] (Martin Grimm)
 1 Ind. 1x Männchen*0 16.2.17 OT Haardt (NW) (Clement Heber)
 1 Ind. *1x Männchen*Rückkehrer? 21.2.17 NSG Altnecker Heidelberg Wiebl (Klaus Hofmann)
 1 Ind. *Mehrfach singend !!! 24.2.17 Hockenheim [6617_3_33s] (HD) (Harald Bott)
 1 Ind. 1x Männchen*0 28.2.17 OT Haardt (NW) (Clement Heber)
 1 Ind. 1x Männchen*0 05.3.17 Eich-Gimbsheimer Altrhein mit (Markus Forst)
 1 Ind. 0 08.3.17 Haardt [661_19s] (NW) (Clement Heber)
 1 Ind. 10.3.17 Heidelberg-Handschuhsheim [651] (Klaus Hofmann)
 1 Ind. 10.3.17 Wiesloch [6618_4_56s] (HD) (Tobias Lepp)
 1 B3. 10.3.17 NSG Federbachbruch zwischen (Helmut Barié)
 2 A2. *2x Männchen rufend Erste Sänger 2017 10.3.17 NSG Wagbachniederung (KA) (Ulrich Mahler)
 1 Ind. *1x Männchen 11.3.17 Karlsruhe [6915_4_49s] (KA*) (Andreas Vogel)
 2 Ind. 2x Männchen* Gesang 11.3.17 Speyer [6616_2_28n] (SP) (Horst Schaub)
 1 Ind. 12.3.17 Heidelberg-Wieblingen [6517_4] (Klaus Hofmann)
 1 Ind. *1x Männchen 12.3.17 Deponie Grenzhof (HD*) (Klaus Hofmann)
 1 Ind. 12.3.17 Mannheim [6517_1_21s] (MA) (Harald Bott)
 2 Ind. 12.3.17 Heidelberg-Rohrbach [6618_1_12] (Jochen Roeder)
 1 Ind. 12.3.17 Hördt [6816_1_11n] (GER) (Barbara Froehlich-Schmitt)
 1 A2. 0 12.3.17 OT Haardt (NW) (Clement Heber)
 1 Ind. 0 12.3.17 NSG LA Heegwasser (HP) (Fabian Schrauth)
 1 A2. 1x M 12.3.17 Auerbach, Süd [6317_2_08n] (H) (Stephan Schäfer)
 1 Ind. 13.3.17 Dossenheim Ölberg Süd [6518_1_] (Wolfgang Fischer)
 1 Ind. *1x M13.3.17 Heidelberg-Wieblingen [6517_4] (Klaus Hofmann)
 2 Ind. *singend 13.3.17 Dossenheim Steinbruch Lefrenz (Michael Ziara)
 1 Ind. *1x Weibchen 13.3.17 NSG Altnecker Heidelberg Wiebl (Klaus Hofmann)
 2 Ind. 2x Männchen*0 13.3.17 OT Haardt (NW) (Clement Heber)
 Danach täglich gemeldet

Dorngrasmücke (viele frühe Rückkehrer; insbesondere in 1. Aprilwoche!)

1 Ind. " 31.3.17 NSG Lochwiesen von Biblis ()

Wintergoldhähnchen:



Wintergoldhähnchen © W. Fischer

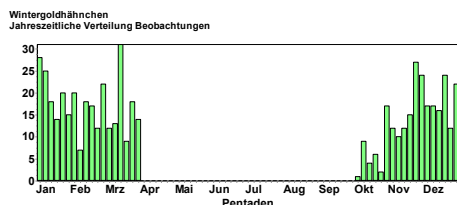

Sommergoldhähnchen:

Relativ viele Überwinterer; Durch- und Zuzug ab Mitte Februar

1 Ind. 01.1.17 NSG Riedwiesen (MA) (Harald Bott)
 1 Ind. 02.1.17 NSG Schwetzingen Wiesen Tongrube (Alexander Stöhr)
 1 Ind. 02.1.17 Anglersee ASV Neckarau (HD) (Alexander Stöhr)
 3 Ind. 03.1.17 Ketscher Rheininsel (HD) (Guido Waldmann)

1 Ind. 04.1.17 Maulbronn [6919_3_41s] (PF) (Eberhard Körner)
 3 Ind. 0 05.1.17 Schäfersee bei Mechttersheim (G) (Simon Steiger)
 1 Ind. 06.1.17 Altrhein Kleiner Bodensee (KA) (Steffen Tillmanns)
 1 Ind. 06.1.17 Karlsruhe [6916_1_11n] (KA*) (Steffen Tillmanns)
 1 Ind. 06.1.17 Hügelsheim [721_08n] (RA) (Andreas Vogel)
 1 Ind. 07.1.17 Karlsruhe [7016_2_19n] (KA*) (Niko Falk)
 1 Ind. 0 07.1.17 Landau in der Pfalz [681_06] (Martin Entling)
 4 Ind. 0 07.1.17 Roxheimer Altrhein & Silbersee (Volker Schmidt)
 1 Ind. 08.1.17 Spessart [7016_4_56n] (KA) (Klaus Lechner)
 1 Ind. 09.1.17 Mannheim [6516_2_19n] (MA) (Matthias Feuersenger)
 2 Ind. 10.1.17 Karlsruhe [7016_2_18s] (KA*) (Niko Falk)
 1 Ind. 14.1.17 Luisenpark (MA) (Harald Bott)
 1 Ind. 0 14.1.17 O Neustadt/SO Mußbach [6615_1_] (Martin Fichtler)
 2 Ind. 15.1.17 Erlichsee (Nordwestteil) (KA) (Volker Schmidt)
 2 Ind. 15.1.17 NSG Erlachsee (KA*)" (Niko Falk)
 1 Ind. 15.1.17 Knittlingen [6918_4_56s] (PF) (Jürgen Blessing)
 1 Ind. 0 15.1.17 Mosbach Kl. Elzpark (MOS) (Peter Baust)
 2 Ind. 16.1.17 Spessart [7016_4_56n] (KA) (Klaus Lechner)
 1 Ind. 0 17.1.17 Schäfersee bei Mechttersheim (G) (Simon Steiger)
 2 Ind. 0 18.1.17 Oberschwarzach N [6619_2_10s] (Christiane Bernitt)
 1 Ind. 19.1.17 NSG Wagbachniederung (KA) (Martin Grimm)
 2 Ind. 20.1.17 NSG Riedwiesen (MA) (Harald Bott)
 1 Ind. 20.1.17 Ketscher Altrheinmündung (HD) (Johannes Ernst)
 1 Ind. 20.1.17 Roxheimer Altrhein & Silbersee (Fabian Schrauth)
 2 Ind. 0 21.1.17 Roxheimer Altrhein & Silbersee (Coleta Holzhäuser)
 2 Ind. 22.1.17 Ettlingen [7016_2_27n] (KA) (Niko Falk)
 1 Ind. 0 22.1.17 O Neustadt/SO Mußbach [6615_1_] (Martin Fichtler)
 2 Ind. 23.1.17 Karlsruhe [7016_2_19n] (KA*) (Niko Falk)
 1 Ind. 26.1.17 MA Dossenswald (MA) (MA) (Günther Fehr)
 1 Ind. 0 26.1.17 NW Deidesheim/W Forst [6515_3_] (Horst Schaub)
 3 Ind. 0 27.1.17 Römerberg [6716_2_17s] (RP) (Simon Steiger)
 2 Ind. 28.1.17 Wiesloch-Zentrum [6718_1_03n] (Tobias Lepp)
 1 Ind. *1x Männchen adult*(1x stationär) 28.1.17 Bruchsal [6817_1_13s] (KA) (Jochen Theophil)

Sommergoldhähnchen
Jahreszeitliche Verteilung Beobachtungen

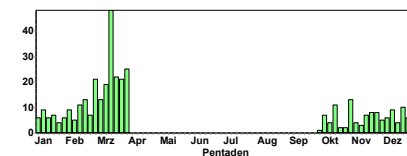

1 Ind. 0 29.1.17 Buchen O [6422_3_41s] (MOS) (Ute Mössinger)
 2 Ind. 31.1.17 Karlsruhe [7016_2_18n] (KA*) (Niko Falk)
 1 Ind. 31.1.17 Luisenpark (MA) (Hubert Holland)
 4 Ind. 0 31.1.17 Schäfersee bei Mechttersheim (G) (Simon Steiger)
 1 Ind. 02.2.17 Schlossgarten Karlsruhe (KA*) (Gerd Schön)
 5 Ind. 0 02.2.17 Aglasterhausen Geißbart [6620_] (Christiane Bernitt)
 1 Ind. 03.2.17 NSG Kohlplattenschlag (KA) (Klaus Lechner)
 2 Ind. 03.2.17 Ettlingen [7016_4_36s] (KA) (Niko Falk)
 1 Ind. 0 03.2.17 OT Haardt (NW) (Clement Heber)
 2 Ind. 04.2.17 NSG Aalkistensee (PF)" (Jürgen Blessing)
 1 Ind. 06.2.17 Graben-Neudorf [6817_3_31s] (K) (Christoph Armbruster)
 2 Ind. 06.2.17 Spessart [7016_4_56n] (KA) (Klaus Lechner)
 1 Ind. nur gehört 06.2.17 Kiefweiher südl. Ludwigshafen (Johannes Ernst)
 2 Ind. 07.2.17 Eggenstein-Leopoldshafen [6916] (Steffen Tillmanns)
 1 Ind. 09.2.17 Pforzheim [7118_1_15n] (PF*) (Stefan Bücker)
 2 Ind. 10.2.17 Ettlingen [7016_4_46s] (KA) (Klaus Lechner)
 3 Ind. 10.2.17 Spessart [7016_4_56n] (KA) (Klaus Lechner)
 2 Ind. nähern sich wenig scheu bis auf 1 m Distanz 10.2.17 Angelhofer Altrhein bei Speyer (Johannes Braun)
 1 Ind. 11.2.17 Spessart [7016_4_56n] (KA) (Klaus Lechner)
 2 Ind. 11.2.17 Eggenstein-Leopoldshafen [6916] (Steffen Tillmanns)
 1 Ind. 11.2.17 Pforzheim [7118_4_36n] (PF*) (Stefan Bücker)
 4 Ind. 12.2.17 Philippsburg [6816_1_04n] (KA) (Anton Firnkes)
 1 Ind. 12.2.17 NSG LA östlich Fretterloch [63] (Peter Petermann)
 1 Ind. 14.2.17 Karlsruhe [7016_2_19s] (KA*) (Niko Falk)
 2 Ind. 14.2.17 Schlossgarten Karlsruhe (KA*) (Steffen Tillmanns)
 1 Ind. 0 14.2.17 NSG Aumühle/Am roten Kreuz (NW) (Clement Heber)
 1 Ind. 0 16.2.17 Römerberg [6716_2_06s] (RP) (Simon Steiger)
 1 Ind. 0 16.2.17 OT Haardt (NW) (Clement Heber)
 5 Ind. 17.2.17 Spessart [7016_4_56n] (KA) (Klaus Lechner)
 1 Ind. 18.2.17 Heidelberg (Mühlal) [6518_3_3] (Klaus Hofmann)
 1 Ind. 18.2.17 Dossenheim Ruine Schauenburg (Dorothea Koch)

- 2 Ind. 0 18.2.17 NSG Haardtrand - Wolfsteig" (Jens Erik Dietrich)
- 1 Ind. 19.2.17 Altschweier, Sternenberg [7215 (David Gustav)
- 2 Ind. 19.2.17 Karlsruhe [7015_2_09n] (KA*) (Klaus Lechner)
- 1 Ind. 19.2.17 Eggenstein-Leopoldshafen [6916 (Steffen Tillmanns)
- 1 Ind. 19.2.17 Schriesheim Weinberge (HD) (Sebastian Olschewski)
- 1 Ind. 19.2.17 Schwetzingen Schlosspark (HD) (Christian Stohl)
- 2 Ind. 0 19.2.17 NSG Haardtrand - Gottesacker (Jens Erik Dietrich)
- 1 Ind. 0 19.2.17 Eulbacher Park (ERB) (Tobias Lepp)

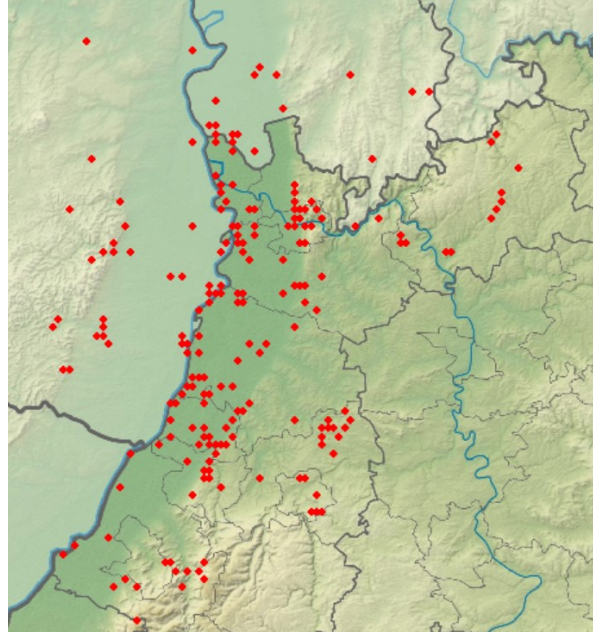

Seidenschwanz: Der Einflug hat uns in Nordbaden nahezu unberührt gelassen.

6 Ind. *Niedrig in Richtung N ziehend 01.3.17 Bermersbach [7316_1_01n] (RA) (Tobias Lepp)

Mauerläufer:
Im Nordschwarzwald vom 22.1. bis 11.2.17 in einem alten Steinbruch beobachtet (J. Kläger)

Kleiber:



Kleiber © C. Bernitt

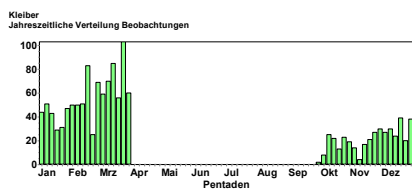

Ab Januar wieder deutlich häufiger als in den Herbst- und ersten Wintermonaten.

Waldbaumläufer:

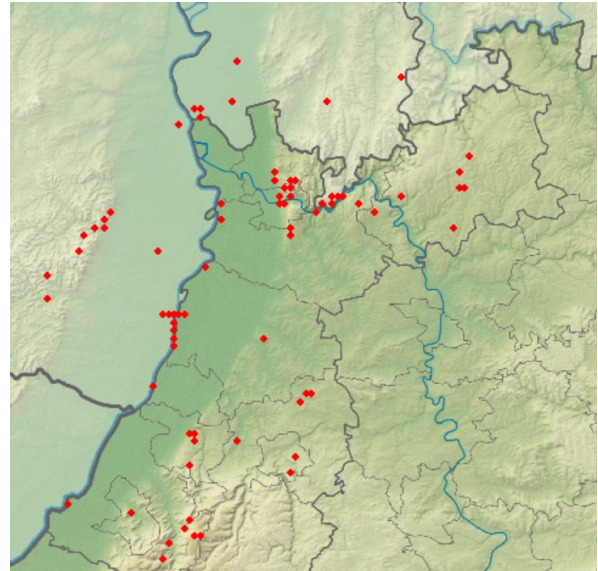

Vorkommen auch in den Wäldern der Rheinebene!

Gartenbaumläufer:



Gartenbaumläufer © W. Fischer

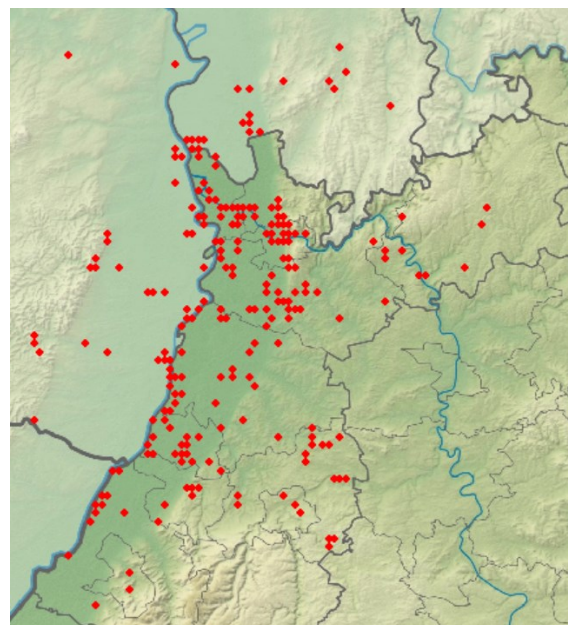
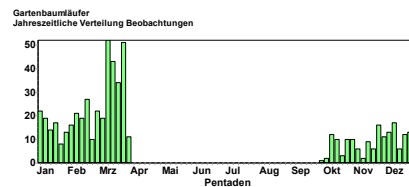

Zaunkönig:



Zaunkönig © W. Fischer

Zaunkönig
Jahreszeitliche Verteilung Beobachtungen

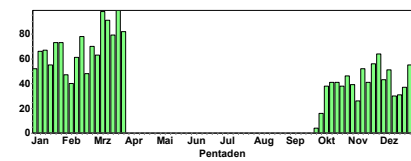

Star
Jahreszeitliche Verteilung Beobachtungen

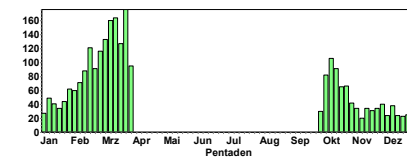

Star
Summen der Pentadenmaxima

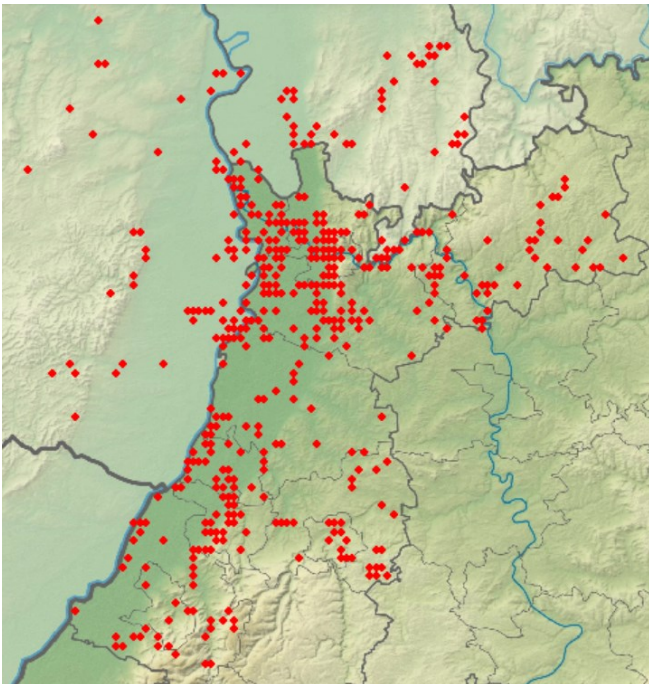
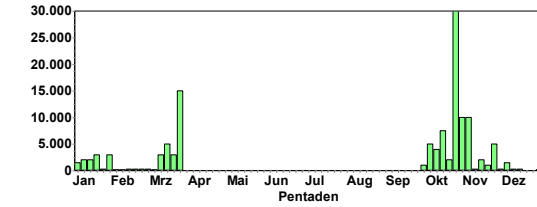

Da Zaunkönige wohl in den meisten Rastern vorkommen, zeigt die Karte unsere lückenhafte Datenbasis

Star:



Star © W. Fischer



Star im Brutkleid © B. Steiner

In nennenswerter Anzahl überwinternd; Zuzug und Durchzug im Feb/März.

Große Trupps

- 1500 Ind. 0 05.1.17 Neustadt an der Weinstraße [66 (Christoph Bussen)
- 200 Ind. 15.1.17 Wiesloch [6618_3_51s] (HD) (Bernd Steiner)
- 320 Ind. *??? 19.1.17 Heidelberg [6517_4_47s] (HD*) (Susanne Donat)
- 3000 Ind. 19.1.17 Landau (Zoo, Bismarckturm) [67 (Fabian Bindrich)
- 300 Ind. 23.1.17 Wiesloch [6618_3_51s] (HD) (Bernd Steiner)
- 3000 Ind. 0 30.1.17 Landau (Zoo, Bismarckturm) [67 (Martin Entling)
- 200 Ind. 0 11.2.17 Neuhofen [6516_4_46s] (RP) (Christine Jung)
- 300 Ind. 13.2.17 Wiesloch [6618_3_51s] (HD) (Bernd Steiner)
- 200 Ind. 0 17.2.17 NSG Weschnitz-Insel von Lorsch (Christian Zurek)
- 200 Ind. 19.2.17 Malsch [7115_2_19n] (KA) (Martin Seiser)
- 200 Ind. 20.2.17 Knittlingen [6918_4_46s] (PF) (Eberhard Körner)
- 250 Ind. 0 23.2.17 NSG Weschnitz-Insel von Lorsch (Matthias T. Müller)
- 200 Ind. 04.3.17 Höpfingen, MOS (P.u.G.Rückert)
- 200 Ind. 0 06.3.17 NSG Weschnitz-Insel von Lorsch (Nicolai Poeplau)
- 200 A1. 0 07.3.17 Insel Flotzgrün (RP) (Simon Steiger)
- 200 A1. 0 07.3.17 NSG Weschnitz-Insel von Lorsch (Bernd Schweitzer)
- 200 Ind. 0 07.3.17 Privatweiher Kleiner Bobenheim (Oswin Tittmann)
- 400 Ind. 08.3.17 Sinsheim [6719_3_33s] (HD) (Matthias Hummel)
- 3000 Ind. 10.3.17 NSG Roßweiher (PF)" (Eberhard Körner)
- 200 Ind. 12.3.17 Bruchsal Neuwiesen [6817_1_23s] (Helmut Barié)
- 200 Ind. 0 12.3.17 NSG Weschnitz-Insel von Lorsch (Christian Zurek)
- 5000 Hch. 14.3.17 Walldürn, MOS (P.u.G.Rückert)
- 3000 A1. 17.3.17 NSG Wagbachniederung (KA) (Johannes Ernst)

Wasseramsel:

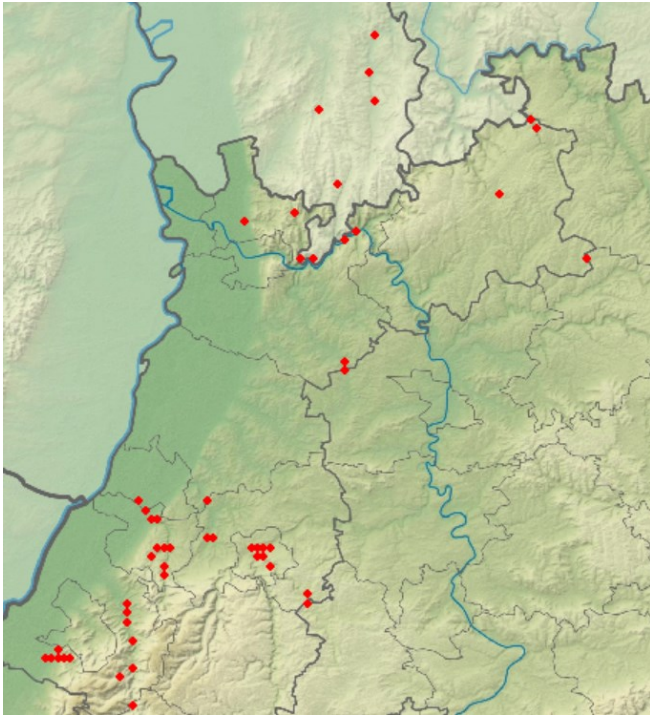

Misteldrossel:

Misteldrossel
Jahreszeitliche Verteilung Beobachtungen

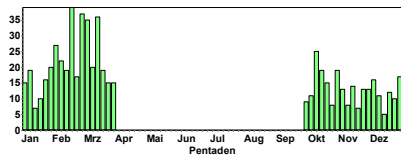

Misteldrossel
Summen der Pentadenmaxima

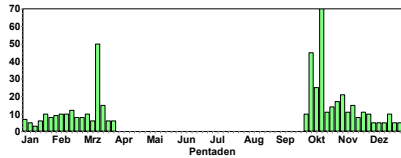

Ringdrossel:

1 Ind. *Rufend in Richtung NO ziehend 10.3.17 Wiesloch [6618_4_56s] (HD) (Tobias Lepp)
1 Ind. 1x Männchen adult* 30.3.17 Bödigh. Husarenallee [6521_2_1] (Max Schulz)

Amsel:



Amselweibchen © C. Bernitt

Amsel
Jahreszeitliche Verteilung Beobachtungen

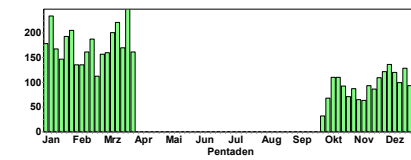

Amsel
Summen der Pentadenmaxima

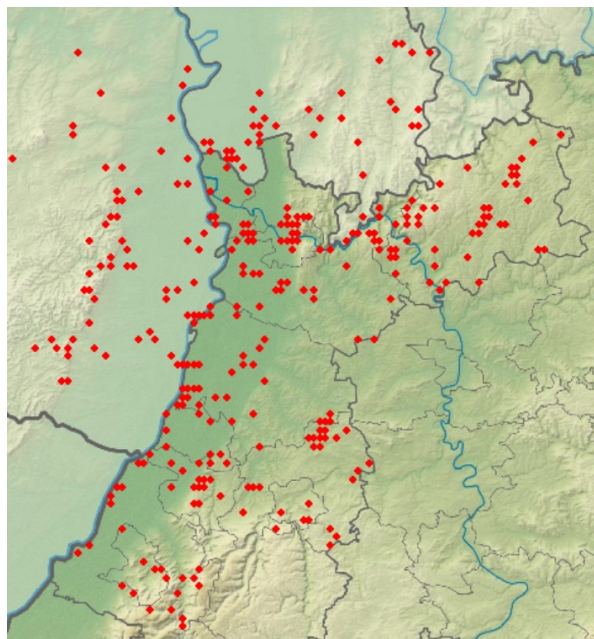
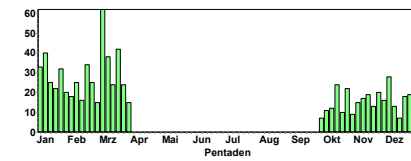

Wacholderdrossel:



Wacholderdrosseln und Stare im Winter © C. Bernitt

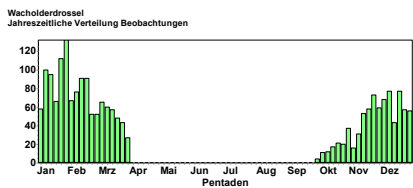
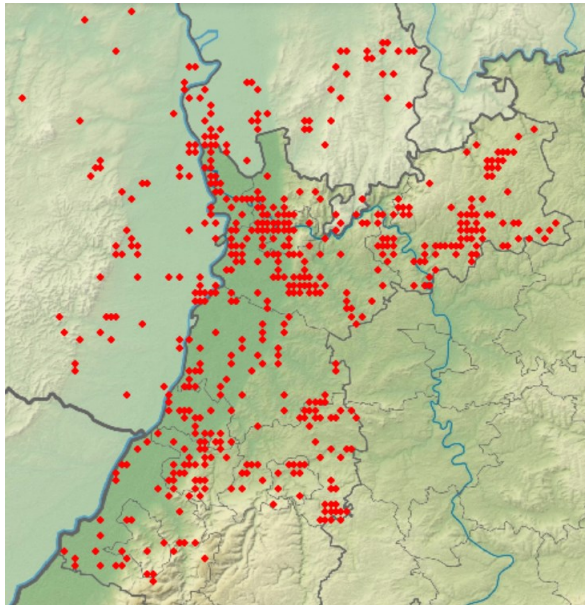
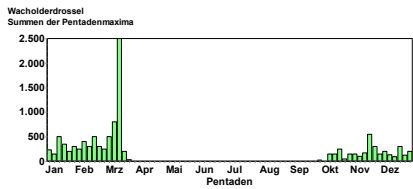

Singdrossel:



Singdrossel © D. Koch

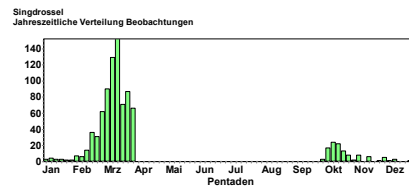

Wenige Winterdaten; ab Anfang Februar Rückkehr der Brutvögel und Durchzügler.

- 1 Ind. 01.1.17 Rauenberg [6718_1_23n] (HD) (Tobias Lepp)
- 1 Ind. 0 01.1.17 SO Nußdorf [6714_4_48s] (LD) (Fabian Bindrich)
- 2 Ind. 02.1.17 Leimen (Nord) [6618_1_22s] (HD) (Jochen Roeder)
- 1 Ind. 06.1.17 Linkenheim Rohrköpfe (KA) (Eberhard Körner)
- 1 Ind. 07.1.17 Ketscher Altrhein (HD) (HD) (Wolfgang Dreyer)
- 1 Ind. 08.1.17 Karlsruhe [6915_4_49n] (KA*) (Klaus Lechner)
- 1 Ind. 09.1.17 Leimen (Nord) [6618_1_22s] (HD) (Jochen Roeder)
- 2 Ind. 11.1.17 Leimen (Nord) [6618_1_22s] (HD) (Jochen Roeder)
- 1 Ind. 14.1.17 St. Leoner See (HD) (Tobias Lepp)
- 1 Ind. 0 15.1.17 NSG LA Heegwasser (HP) (Peter Petermann)
- 1 Ind. 16.1.17 Heidelberg-Zentrum [6518_3_52n] (Jochen Schmidt)
- 1 Ind. 19.1.17 Karlsruhe [7016_1_03s] (KA*) (Andreas Vogel)
- 1 Ind. 22.1.17 Eggenstein-Leopoldshafen [6916] (Steffen Tillmanns)
- 1 Ind. 23.1.17 Heidelberg-Wieblingen [6517_4] (Klaus Hofmann)
- 1 Ind. 28.1.17 Wiesloch-Zentrum [6718_1_03n] (Tobias Lepp)
- 1 Ind. 30.1.17 NSG Aalkistensee (PF) (Jürgen Blessing)
- 1 Ind. 01.2.17 LSG Schwetzingen Wiesen Nord (Alexander Stöhr)
- 1 Ind. 02.2.17 LSG Schwetzingen Wiesen Nord (Alexander Stöhr)
- 1 Ind. 03.2.17 LSG Schwetzingen Wiesen Nord (Alexander Stöhr)
- 1 Ind. 04.2.17 Ubstadt-Weiher [6817_2_30n] (K (Jochen Bresch)
- 1 Ind. 04.2.17 LSG Schwetzingen Wiesen Nord (Alexander Stöhr)
- 1 Ind. 04.2.17 Bruchsal [6817_4_36s] (KA) (Tobias Lepp)
- 2 Ind. 05.2.17 Plittersdorf, NSG Rastatter Rh (Herbert Voith)
- 2 Ind. 05.2.17 Heidelberg Schloss (HD*) (Jochen Roeder)
- 1 Ind. 05.2.17 NSG Wagbachtal (KA) (Ulrich Mahler)
- 3 Ind. 05.2.17 LSG Schwetzingen Wiesen Nord (Alexander Stöhr)
- 1 Ind. 07.2.17 Ettlingen [7016_4_46s] (KA) (Klaus Lechner)
- 1 Ind. 07.2.17 Wiesloch [6618_3_51s] (HD) (Tobias Lepp)
- 1 Ind. 10.2.17 Spessart [7016_4_56n] (KA) (Klaus Lechner)
- 1 Ind. 11.2.17 Abgrabung Sulzbach (KA) (Helmut Barié)
- 1 Ind. 0 11.2.17 NSG Der Spieß (Volker Schmidt)
- 1 Ind. 0 11.2.17 NSG Der Spieß (Bernd Schweitzer)
- 1 Ind. 12.2.17 Ettlingen [7016_4_46s] (KA) (Klaus Lechner)
- 1 Ind. 12.2.17 Schriesheim Ölberg N [6518_1_1] (Klaus Hofmann)
- 1 Ind. 12.2.17 NSG Ballauf-Wilhelmswörth Nord (Fabian Schrauth)
- 1 Ind. 0 12.2.17 Rhein-Km 439 (HP) (Peter Petermann)

Danach täglich gemeldet

Größere Ansammlungen

- 230 Ind. 05.1.17 Ettlingen [7016_4_46s] (KA) (Klaus Lechner)
- 150 Ind. 15.1.17 Oberderdingen [6918_2_29s] (KA) (Uwe Schaumann)
- 250 Ind. *Obstwiese 15.1.17 Sinsheim [6719_1_23n] (HD) (Nils Agster)
- 500 Ind. 15.1.17 Kelttern [7017_4_56s] (PF) (Antje Schultner)
- 200 Ind. 16.1.17 Kelttern [7017_3_54s] (PF) (Sabine Nonnenmann)
- 200 Ind. 0 21.1.17 Aglasterhausen N [6619_2_30n] (Harald Bott)
- 70 Ind. *In einem kleinen Bereich. Da derzeit eigentlich überall auf den Feldern Wacholderdrosseln umherfliegen, schätze ich den Bestand auf mindestens 500 Vögel. Ist schwer zu überprüfen, da 26.1.17 Oberweier [7115_4_39n] (RA) (Christian Barth)
- 300 Ind. 28.1.17 Linkenheim-Hochstetten [6816_3] (Walther Feld)
- 150 Ind. 0 05.2.17 Oberschwarzach N [6619_2_10s] (Christiane Bernitt)
- 400 Ind. 0 08.2.17 Dallau Steinbruch [6621_1_13n] (Matthias T. Müller)
- 300 Ind. 0 10.2.17 Unterschnefflenz NW [6621_2_06n] (Frank Laier)
- 300 Ind. 0 11.2.17 O.Schefflenz Zollst. [6521_4_4] (Elmar Werling)
- 200 Ind. 0 11.2.17 Oberschefflenz SW [6521_4_57n] (Elmar Werling)
- 300 Ind. 0 13.2.17 Merchi. Wurmberg [6523_3_52s] (Martin Hochstein)
- 300 Ind. 0 15.2.17 Neunkirchen S [6620_1_01s] (MO) (Christiane Bernitt)
- 250 Ind. *Auf Acker nach Nahrung suchend 19.2.17 Bammental [6618_2_28s] (HD) (Tobias Lepp)
- 200 Ind. 19.2.17 Walldürn, MOS (P.u.G.Rückert)
- 300 Ind. 0 20.2.17 O.Schefflenz Kohlplatte [6521_ (Tobias Lepp)
- 300 Ind. 24.2.17 Walldürn, MOS (P.u.G.Rückert)
- 250 Ind. 01.3.17 Walldürn NSG Lappen, MOS (P.u.G.Rückert)
- 500 Ind. 03.3.17 Buchen, MOS (P.u.G.Rückert)
- 800 Hch. 11.3.17 Walldürn, MOS (P.u.G.Rückert)
- 300 Ind. ZugO 12.3.17 Edingen-Neckarhausen Schlosspark (Klaus Hofmann)
- 1000 Ind. auf 4 qkm 13.3.17 Walldürn, MOS (P.u.G.Rückert)
- 2500 Hch. 14.3.17 Walldürn, MOS (P.u.G.Rückert)
- 200 Ind. 0 19.3.17 Udenheim [6115_1_12s] (AZ) (Kurt Belzer)

Rotdrossel:



Rotdrossel © C. Bernitt

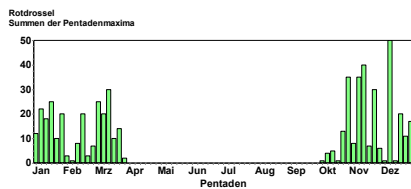
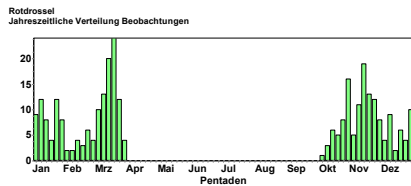

Überwinterer in kleinen Trupps; auffälliger Durchzug im März.

Schwarzkehlchen:

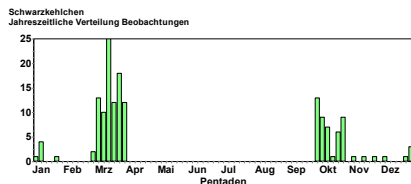

- 2 Ind. *1x Männchen / 1x Weibchen 05.1.17 Knittlingen [6918_4_36n] (PF) (Eberhard Körner)
- 2 Ind. *1x Weibchen / 1x Männchen 06.1.17 Knittlingen [6918_4_36n] (PF) (Uwe Schaumann)
- 1 Ind. *1x weibchenfarbig 07.1.17 Sandweier/Iffezheim [7115_3_41] (Werner Jansen)
- 2 Ind. 08.1.17 Knittlingen [6918_4_36n] (PF) (Eberhard Körner)
- 1 Ind. 1x Weibchen*0 09.1.17 Weschnitzaue Pumpwerk (HP) (Josef Kreuziger)
- 1 Ind. *1x Männchen 21.1.17 Knittlingen [6918_4_36n] (PF) (Eberhard Körner)
- 1 Ind. 1x Männchen*0 25.2.17 NSG Der Spieß (Volker Schmidt)
- 1 A1. *1x Weibchen adult fliegt im Schilf umher, sitzt am Rand der Fläche 28.2.17 Hockenheim [6617_3_41n] (HD) (Thomas Fichtner)
- 1 Ind. 1x Männchen adult*0 02.3.17 NSG Der Spieß (Florian Braun)
- 1 Ind. 0 02.3.17 NSG Der Spieß (Johannes Braun)
- 3 Ind. *2x Männchen / 1x Weibchen Im Gehölzstreifen entlang der östlichen NSG -Grenze. 03.3.17 NSG Wagbachniederung (KA) (Werner Jansen)

1 A. 1x Männchen*0 03.3.17 Ackerflächen nördl. Nordheim [(Josef Kreuziger)

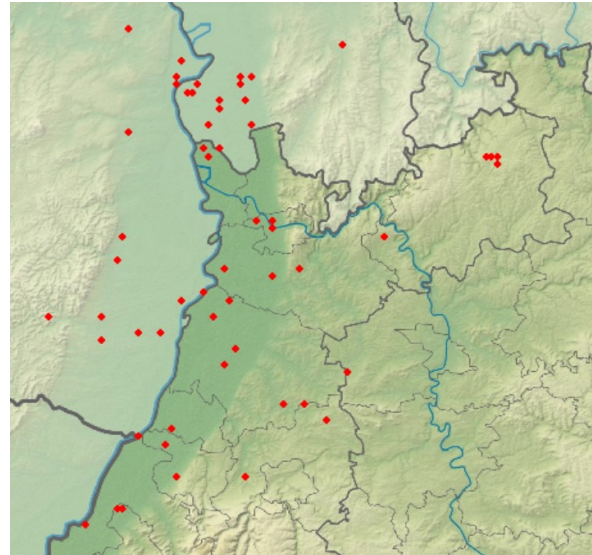

Wenige Überwinterer; Rückkehr der Brutvögel im März

- 1 Ind. 0 03.3.17 NSG Der Spieß (Bernd Schweitzer)
 - 1 Ind. 0 03.3.17 Worms [6216_3_42s] (WO) (Heidemarie Urban)
 - 2 Ind. *1x Männchen / 1x Weibchen 04.3.17 NSG Wagbachniederung (KA) (Ulrich Mahler)
 - 1 Ind. 0 04.3.17 Ottersheim bei Landau [6815_1_] (Joachim Zürker)
 - 1 Ind. 1x Männchen adult* im Blühfeld 04.3.17 Neunkirchen S [6620_1_01s] (MO) (Christiane Bernitt)
 - 1 Ind. 1x Männchen*0 04.3.17 NSG Der Spieß (Bernd Schweitzer)
 - 1 A2. 1x Männchen*0 06.3.17 Ruppertsberg [6615_1_02s] (DÜW) (Clement Heber)
 - 1 Ind. *1x Weibchen 09.3.17 Heidelberg-Wieblingen [6517_4] (Klaus Hoffmann)
 - 1 A2. 1x Männchen*0 10.3.17 Rheinauen KW Biblis SO [6216_4] (Josef Kreuziger)
 - 3 Ind. 2x Männchen / 1x Weibchen* 0 10.3.17 Neustadt (Pohlengraben) [6615_] (Ulrich Fischer)
 - 2 B3. 1x Weibchen / 1x Männchen*0 11.3.17 Einhäuser Bruch West [6316_2_2] (Jan Noack)
 - 4 B3. 2x Männchen adulte / 1x Männchen 2. KJ / vorjährig / 1x Weibchen* 2 Reviere des Vorjahres wieder besetzt 11.3.17 Eich-Gimbsheimer Altrhein mit (Volker Schmidt)
 - 1 Ind. 1x Männchen*0 11.3.17 Anweiler am Trifels [6713_4_4] (Andreas Kohler)
 - 3 A2. 2x Männchen / 1x Weibchen*0 11.3.17 NSG Der Spieß (Volker Schmidt)
 - 3 A2. 0 11.3.17 NSG Der Spieß (Kasimir Schmidt)
 - 1 M 11.3.17 Hainstadt, MOS (P.u.G.Rückert)
- Danach täglich gemeldet

Rotkehlchen:



Rotkehlchen © W. Fischer

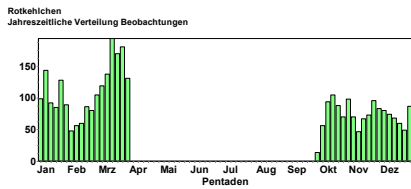

Nachtigall:

1 A2. *1x Männchen rufend 31.3.17 NSG Wagbachniederung (KA) (Ulrich Mahler)

Blaukehlchen:

1 Ind. *1x Männchen 24.2.17 Bruchsal [6817_1_23n] (KA) (Ulrich Mahler)
 1 Ind. *1x Männchen Kurzer Gesang (Erstbeob. 2017) 07.3.17 NSG Wagbachniederung (KA) (Ulrich Mahler)
 1 A2. 1x Männchen* Noch sehr heimlich 11.3.17 Eich-Gimbsheimer Altrhein mit (Volker Schmidt)
 1 A2. *1x Männchen rufend Beobachter: Thomas Lang 12.3.17 NSG Wagbachniederung (KA) (Ulrich Mahler)
 1 A2. *1x Männchen 13.3.17 NSG Wagbachniederung (KA) (Ulrich Mahler)
 1 Ind. 0 13.3.17 11520000 (WVZ) (DÜW) (Rudi Holleitner)
 1 A2. *1x Männchen 14.3.17 NSG Wagbachniederung (KA) (Ulrich Mahler)
 1 Ind. 15.3.17 Erlichsee (Nordostteil) (KA) (Gabor Fernbach)
 2 A2. Gesangsfragmente 15.3.17 NSG Der Spieß (Volker Schmidt)
 3 B4. *3x Männchen 16.3.17 NSG Wagbachniederung (KA) (Ulrich Mahler)
 2 Ind. Singen an der Furt in der Abenddämmerung 18.3.17 NSG Der Spieß (Andreas Kohler)
 2 A2. *2x Männchen 19.3.17 NSG Wagbachniederung (KA) (Ulrich Mahler)
 2 A2. 2x Männchen*0 19.3.17 Eich-Gimbsheimer Altrhein mit (Volker Schmidt)
 1 A2. 1x Männchen* Gesang 19.3.17 Eich-Gimbsheimer Altrhein mit (Volker Schmidt)
 4 A2. 0 19.3.17 NSG Der Spieß (Volker Schmidt)
 1 A2. *1x Männchen 20.3.17 NSG Wagbachniederung (KA) (Ulrich Mahler)
 1 A2. 0 23.3.17 Weschnitzaue Pumpwerk (HP) (Josef Kreuziger)
 5 A2. *5x Männchen 24.3.17 NSG Wagbachniederung (KA) (Ulrich Mahler)
 2 A2. 2x Männchen*0 24.3.17 NSG Der Spieß (Horst Schaub)
 2 A2. *2x Männchen 25.3.17 NSG Wagbachniederung (KA) (Horst Schaub)
 1 A2. *1x Männchen adult rufend im Schilf am Graben 25.3.17 Hockenheim [6617_3_42n] (HD) (Thomas Fichtner)
 1 A2. 1x Männchen* 0 25.3.17 NSG LA Rallengraben (HP) (Fabian Schrauth)
 8 A28x Männchen* mit Singflügen 25.3.17 Eich-Gimbsheimer Altrhein mit (Volker Schmidt)
 3 Ind. 26.3.17 NSG Wagbachniederung (KA) (Rene Seider)
 3 A1. 0 26.3.17 Worms [6216_3_42s] (WO) (Doris Heller)
 8 B4. *8x Männchen 27.3.17 NSG Wagbachniederung (KA) (Ulrich Mahler)
 12 B4. *12x Männchen 29.3.17 NSG Wagbachniederung (KA) (Ulrich Mahler)
 2 A1. 2x Männchen* Gesang 29.3.17 Eich-Gimbsheimer Altrhein mit (Hans-Peter Goerlich)
 1 A2. 0 29.3.17 Ackerflächen zw. Hofheim und B (Josef Kreuziger)
 7 A2. 31.3.17 NSG Wagbachniederung (KA) (Volker Schmidt)
 2 A2. 0 31.3.17 Klärteiche Offstein (DÜW) (Harald Bott)
 1 Ind. 0 31.3.17 Bibliser Bruch Ost [6316_2_20n] (Michael Held)
 3 B. 0 31.3.17 Altneckar, Langwaden, Nord (HP) (Josef Kreuziger)
 1 B. 0 31.3.17 Ackerflächen und Waldrand nördl (Josef Kreuziger)
 4 Ind. 0 31.3.17 NSG Der Spieß (Günther Fehr)

Hausrotschwanz:

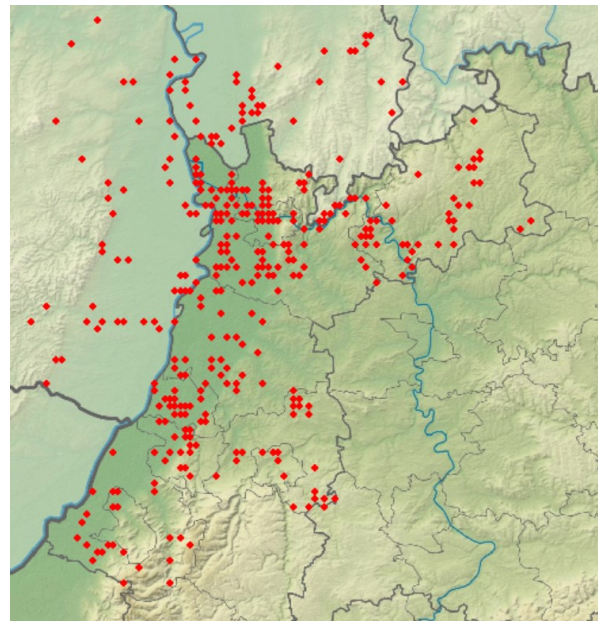
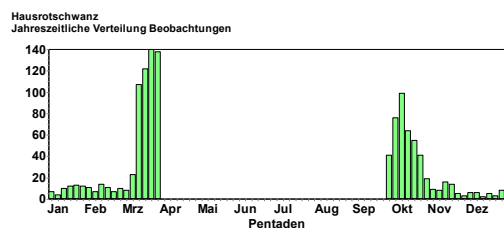

In geringer Zahl überwintert; ab Mitte März starker Rückzug.

Gartenrotschwanz:

2 Ind. *1paar 28.3.17 Freilsheim [7116_3_33n] (RA) (Bernhard Voigt)
 2 Ind. *2x M 31.3.17 Heidelberg-Handschuhsheim (W) (Michael Wink)
 1 Ind. 31.3.17 Dossenheim- Weidlach (HD) (Michael Wink)
 1 Ind. 31.3.17 Heidelberg (Höllbacherstein) (Michael Wink)

Steinschmätzer:

1 Ind. 0 27.3.17 O.Schefflenz Zollst. [6521_4_4] (Elmar Werling)
 2 B3. 0 28.3.17 Battenberg (Pfalz) [6414_4_48n] (Matthias Jurczyk)

Heckenbraunelle:



Heckenbraunelle © C. Bernitt

Heckenbraunelle
Jahreszeitliche Verteilung Beobachtungen

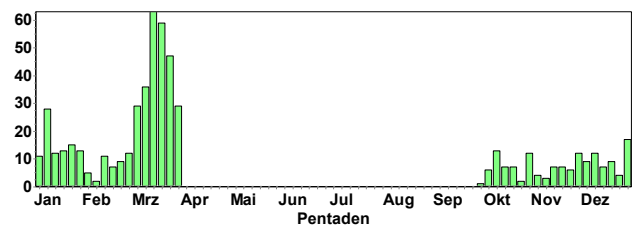

Regelmäßiger Überwinterer; im März offenbar Zuzug oder Durchzug.

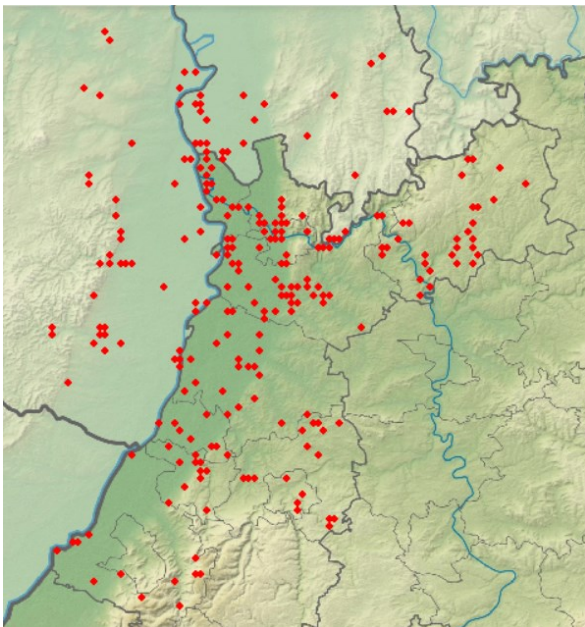

Verbreitung der Heckenbraunelle

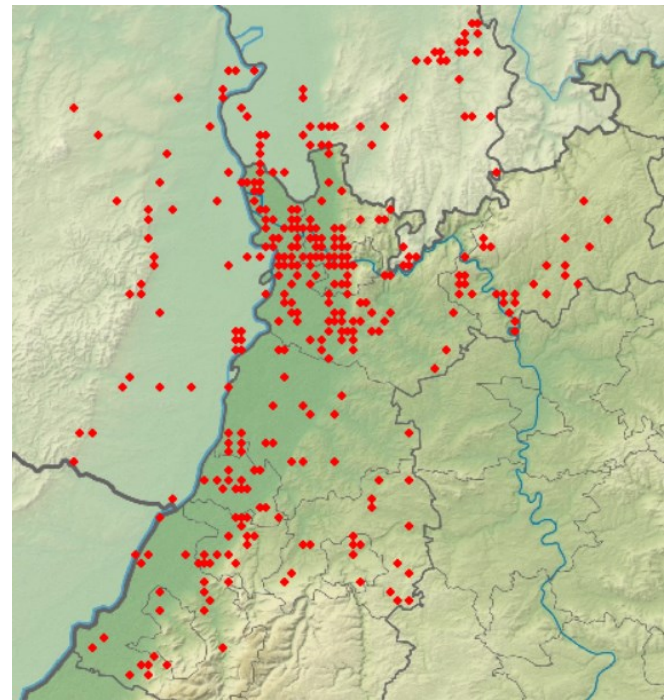

Feldsperling:



Haussperling © W. Fischer

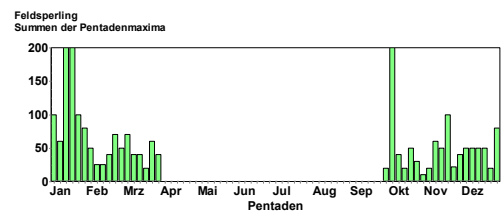
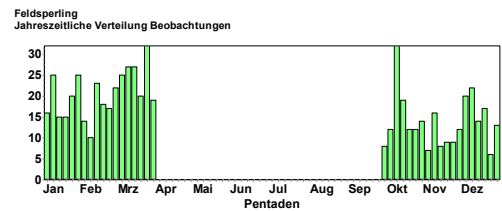

Männchen © C. Bernitt

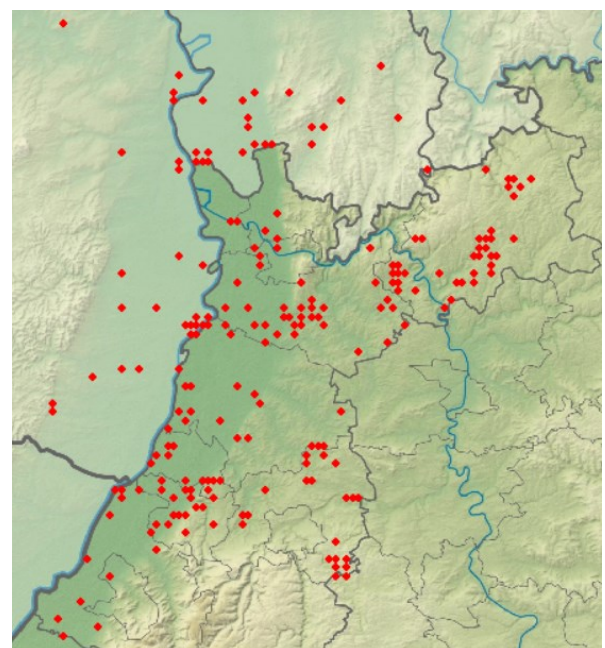

Haussperling
Jahreszeitliche Verteilung Beobachtungen

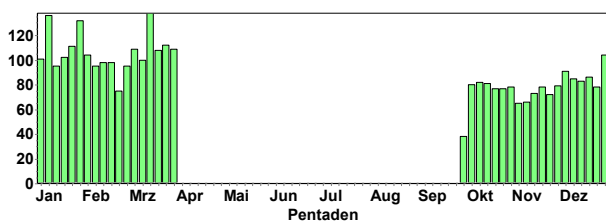

Größere Trupps

80 Ind. 0 01.1.17 Neunkirchen S [6620_1_01s] (MO (Christiane Bernitt))
100 Ind. 0 03.1.17 O Mechtersheim [6716_2_16s] (R (Simon Steiger))
150 Ind. 0 12.1.17 O Mechtersheim [6716_2_16s] (R (Simon Steiger))
200 Ind. 0 14.1.17 O Mechtersheim [6716_2_16s] (R (Simon Steiger))
100 Ind. im Hartriegel bei Tannenreihe, suchen Nahrung in angrenzenden Maisstoppeln. 22.1.17 Insel Flotzgrün (RP) (Simon Steiger)
80 Ind. großer Trupp zusammen mit Rohr- und Goldammern 28.1.17 Oberhausen-Rheinhausen [6717_1] (Martin Grimm)
40 Ind. 3 Nistkästen werden inspiziert 13.3.17 Neunkirchen S [6620_1_01s] (MO (Christiane Bernitt))

Baumpieper:

1 Ind. üfl. (Flugrufe) 28.3.17 Nußdorf [6714_4_47s] (LD) (Fabian Bindrich)
3 Ind. 0 31.3.17 Einhäuser Bruch West [6316_2_2] (Michael Held)

Wiesenpieper:

Wiesenpieper
Jahreszeitliche Verteilung Beobachtungen

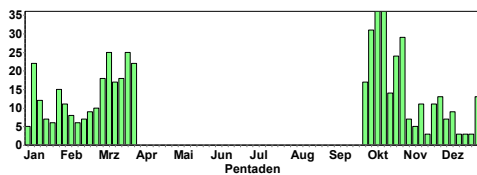

In geringer Zahl überwinternd; im März auffälliger Durchzug.

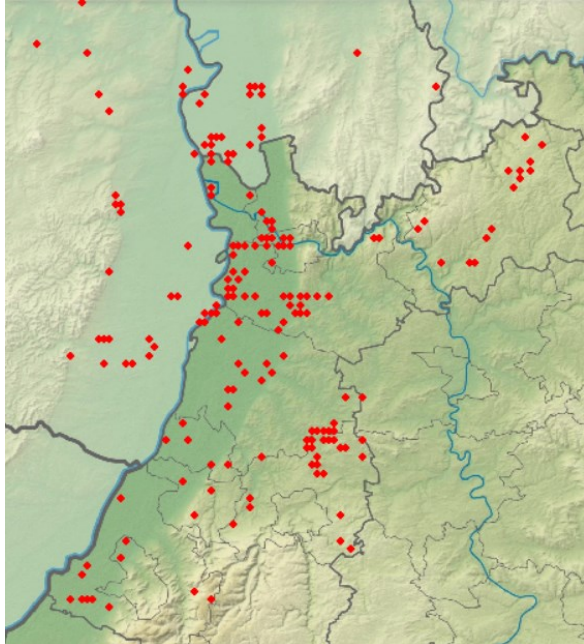

Größere Trupps

50 Ind. 0 03.1.17 Insel Flotzgrün (RP) (Simon Steiger)
30 Ind. 0 12.1.17 Insel Flotzgrün (RP) (Simon Steiger)
15 Ind. 14.1.17 Dossenheim Schwabenheim (HD) (Michael Wink)
25 Ind. 14.1.17 Bruchsal [6817_1_23n] (KA) (Johannes Ernst)
30 Ind. 0 14.1.17 Insel Flotzgrün (RP) (Simon Steiger)
52 Ind. 0 19.1.17 Altneckar, Rodau, Ost (HP) (Josef Kreuziger)
25 Ind. 20.1.17 Ubstadt-Weiher [6817_2_17n] (K (Michael Post))
25 Ind. 21.1.17 Oberderdingen [6918_4_39n] (KA) (Eberhard Körner)
50 Ind. 0 26.1.17 Insel Flotzgrün (RP) (Simon Steiger)
30 Ind. 28.1.17 Bruchsal [6817_1_23n] (KA) (Jochen Theophil)
50 Ind. 0 29.1.17 Insel Flotzgrün (RP) (Simon Steiger)
20 Ind. 0 14.2.17 Harthausen [6615_4_60s] (RP) (Clement Heber)
45 Ind. 0 15.2.17 Weschnitzpolder Wattenheim [63] (Josef Kreuziger)
25 Ind. 0 25.2.17 Insel Flotzgrün (RP) (Simon Steiger)
100 Ind. 26.2.17 Heidelberg-Grenzhof [6517_4_46] (Klaus Hofmann)
20 Ind. 0 04.3.17 Ackerflächen und Waldrand nördl (Josef Kreuziger)
20 Ind. *Zunächst nur 2 Individuen gesehen. Wenig später überfliegt eine Ringeltaube recht flach die Brachfläche worauf mehrere Wiesenpieper Warnrufe ausstoßen und ein Trupp von etwa 20 Ind. 07.3.17 Heidelberg-Wieblingen [6517_4] (Johannes Ernst)
40 Ind. 12.3.17 Heidelberg-Wieblingen [6517_4] (Klaus Hofmann)

30 Ind. 13.3.17 Heidelberg-Wieblingen [6517_4] (Klaus Hofmann)
25 Ind. 0 17.3.17 Insel Flotzgrün (RP) (Simon Steiger)
20 Ind. 18.3.17 Heidelberg-Wieblingen [6517_4] (Klaus Hofmann)

Bergpieper:

Bergpieper
Jahreszeitliche Verteilung Beobachtungen

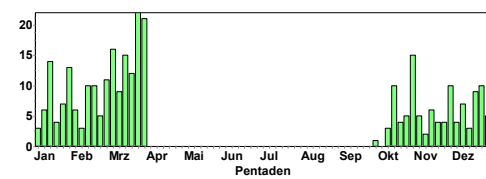

Überwinternd; Durchzug im März

Größere Trupps

20 Ind. 01.1.17 Karlsruhe [6915_4_49n] (KA*) (Andreas Vogel)
10 Ind. 08.1.17 Karlsruhe [6915_4_49n] (KA*) (Volker Schmidt)
30 Ind. 20.1.17 Knielinger See (KA*) (Fabian Bindrich)
15 Ind. 0 29.1.17 NSG Der Spieß (Volker Schmidt)
21 Ind. *im Norden an der Schlut Nahrung suchend 31.1.17 NSG Ballauf-Wilhelmswörth Nord (Fabian Schrauth)
35 Ind. *rasten zuerst zusammen in einer Pappelkrone, fl. dann zum Rallengraben 02.2.17 NSG LA Rallengraben (HP) (Peter Petermann)
24 Ind. 0 04.2.17 NSG Der Spieß (Volker Schmidt)
26 Ind. Trupp zunächst am Rallengraben, später zum Welschen Loch fliegend 07.2.17 NSG LA Welsches Loch (HP) (Fabian Schrauth)
30 Ind. 11.2.17 Karlsruhe [6915_4_49n] (KA*) (Andreas Vogel)
20 Ind. 12.2.17 NSG LA Welsches Loch (HP) (Peter Petermann)
60 Ind. 0 18.2.17 NSG Der Spieß (Volker Schmidt)
25 Ind. 0 19.2.17 NSG Der Spieß (Bernd Schweitzer)
30 Ind. 21.2.17 NSG Wagbachniederung (KA) (Fabian Schrauth)
15 Ind. 0 25.2.17 NSG Der Spieß (Bernd Schweitzer)
20 Ind. rastend Schlafplatzanflug abends in Schwarzerle. 26.2.17 O Geinsheim [6615_4_58n] (NW) (Clement Heber)
23 Ind. 02.3.17 Bruchsal [6817_1_23n] (KA) (Klaus Lechner)
16 Ind. im Trupp Nahrung suchend 08.3.17 NSG LA zentrale Ackerfläche [6] (Fabian Schrauth)
35 Ind. 0 11.3.17 NSG Der Spieß (Volker Schmidt)
20 Ind. 0 16.3.17 NSG Der Spieß (Wolfgang Henkes)
14 Ind. 0 24.3.17 NSG Der Spieß (Horst Schaub)
15 Ind. einzelne Vögel bereits mit starkem PK Anteil 25.3.17 NSG Der Spieß (Volker Schmidt)
12 Ind. 27.3.17 Walldürn, MOS (P.u.G.Rückert)
20 Ind. 31.3.17 NSG Wagbachniederung (KA) (Volker Schmidt)
10 Ind. 0 31.3.17 NSG Der Spieß (Günther Fehr)
16 Ind. 0 31.3.17 NSG LA Heegwasser (HP) (Fabian Schrauth)

Gebirgsstelze:



Gebirgsstelzenpaar © B. Steiner

Gebirgsstelze
Jahreszeitliche Verteilung Beobachtungen

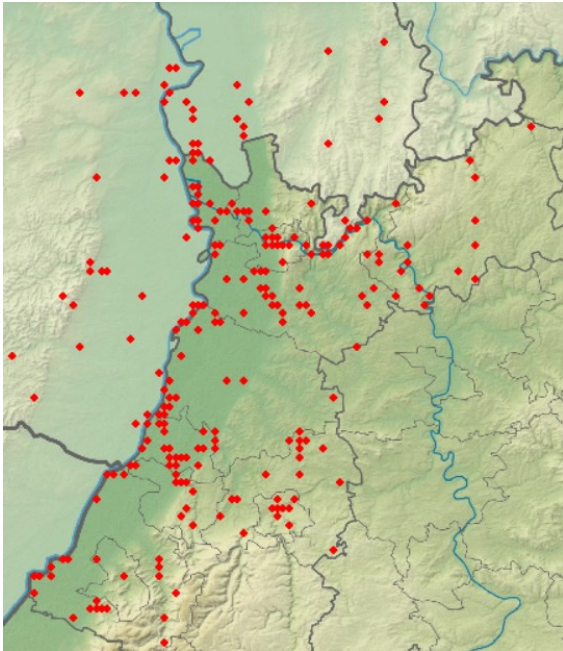
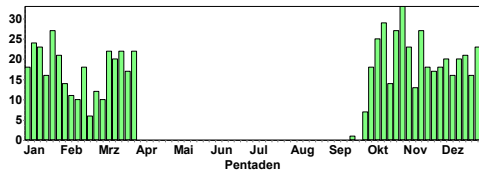

Schafstelze:

- 1 Ind. 25.3.17 NSG Wagbachniederung (KA) (Andreas Vogel)
- 1 Ind. 25.3.17 NSG Wagbachniederung (KA) (Ulrich Mahler)
- 1 Ind. 1x Männchen*0 25.3.17 NSG Der Spieß (Volker Schmidt)
- 1 Ind. 27.3.17 Lamsheim [6415_4_58n] (RP) (Jörn Weiß)
- 2 Ind. im Elzbach auf Steinen 27.3.17 Mosbach Hammer [6620_4_38n] (M (Gertrud Schorr)
- 1 Ind. *Auf Acker rastend 28.3.17 St. Leon-Rot [6717_2_18s] (HD) (Tobias Lepp)
- 8 Ind. 28.3.17 Worms [6216_3_42s] (WO) (Helmut Mattar)
- 5 Ind. 0 28.3.17 NSG LA Heegwasser (HP) (Fabian Schrauth)
- 5 Ind. 5x Männchen*0 28.3.17 NSG Der Spieß (Volker Schmidt)
- 1 Ind. 0 30.3.17 NSG Ebenberg (südl. Ortsrand L (Fabian Bindrich)
- 2 Ind. 31.3.17 Weschnitzpolder Wattenheim [63 (Josef Kreuziger)
- 15 Ind. 0 31.3.17 NSG Der Spieß (Günther Fehr)
- 19 Ind. 0 31.3.17 NSG LA Heegwasser (HP) (Fabian Schrauth)

Bachstelze:

Bachstelze
Jahreszeitliche Verteilung Beobachtungen

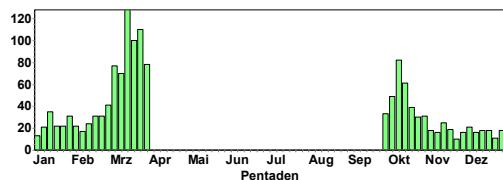

Bachstelze
Summen der Pentadenmaxima

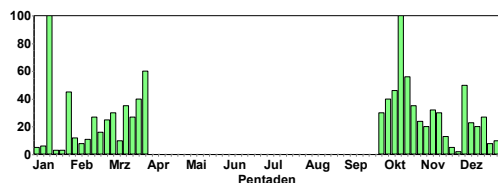

An mehreren Stellen überwintert; Rückkehr des Gros der Brutvögel und Durchzügler im März

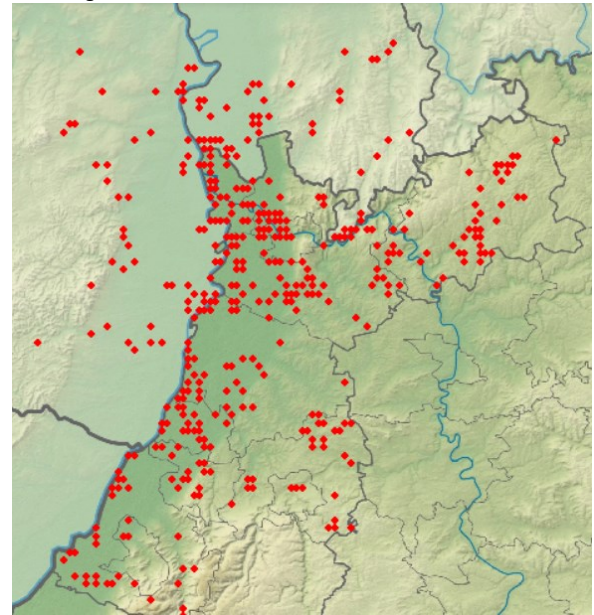

Größere Ansammlungen

- 12 Ind. 27.1.17 Karlsruhe [6916_1_21n] (KA*) (Uli Kofler)
- 15 Ind. 28.1.17 Altrhein Illingen Nord (RA) (Gerd Schön)
- 45 Ind. 29.1.17 Karlsruhe [6916_1_22s] (KA*) (Steffen Tillmanns)
- 12 Ind. 31.1.17 Heidelberg-Wieblingen [6517_4 (Klaus Hofmann)
- 11 Ind. *Gemeinsam auf umgebrochenem Acker rastend 14.2.17 Mannheim [6517_1_13s] (MA) (Tobias Lepp)
- 27 Ind. 18.2.17 Karlsruhe [6916_1_22s] (KA*) (Steffen Tillmanns)
- 9 Ind. 0 19.2.17 NSG Weschnitz-Insel von Lorsch (Wolfgang Dreyer)
- 16 Ind. 0 20.2.17 NSG Weschnitz-Insel von Lorsch (Nicolai Poeplau)
- 13 Ind. 0 24.2.17 NSG Weschnitz-Insel von Lorsch (Nicolai Poeplau)
- 18 Ind. 0 25.2.17 NSG Weschnitz-Insel von Lorsch (Christian Zurek)
- 25 Ind. 0 26.2.17 NSG Weschnitz-Insel von Lorsch (Christian Zurek)
- 18 Ind. 0 28.2.17 NSG Weschnitz-Insel von Lorsch (Fabian Schrauth)
- 23 Ind. Abendlicher Einflug zum Schlafplatz im Schilf 03.3.17 NSG Wagbachniederung (KA) (Ulrich Mahler)
- 11 Ind. 05.3.17 Heidelberg-Wieblingen [6517_4 (Klaus Hofmann)
- 30 Ind. 05.3.17 Heidelberg [6517_4_47s] (HD*) (Susanne Donat)
- 10 Ind. 0 07.3.17 NSG Weschnitz-Insel von Lorsch (Bernd Schweitzer)
- 26 Ind. 12.3.17 Karlsruhe [6916_4_50n] (KA*) (Niko Falk)
- 34 Ind. 12.3.17 Heidelberg-Kieslochgewann [651 (Wolfgang Dreyer)
- 35 Ind. Schlafplatzflug 15.3.17 NSG Wagbachniederung (KA) (Ulrich Mahler)
- 10 Ind. 0 15.3.17 NSG Der Spieß (Volker Schmidt)
- 27 Ind. 17.3.17 NSG Riedwiesen (MA) (Harald Bott)
- 15 Ind. 19.3.17 Schönbrunn [6519_4_47n] (HD) (Rainer Engelhardt)
- 40 Ind. 22.3.17 Mannheim [6416_2_20s] (MA) (Fabian Schrauth)
- 40 Ind. 24.3.17 NSG Wagbachniederung (KA) (Ulrich Mahler)
- 30 Ind. *auf frisch geegtem Feld Nahrung suchend 27.3.17 Sandhausen [6617_2_29n] (HD) (Bernd Steiner)
- 60 A1. Auf Acker 27.3.17 Malsch [7015_4_60s] (KA) (Meike Albert)
- 25 Ind. 27.3.17 NSG Wagbachniederung (KA) (Ulrich Mahler)

Buchfink:



Buchfinkmännchen © D. Koch

Buchfink
Jahreszeitliche Verteilung Beobachtungen

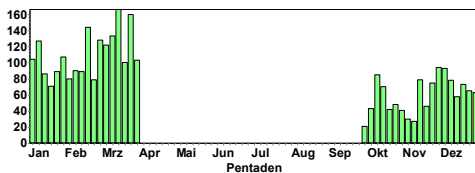

Buchfink
Summen der Pentadenmaxima

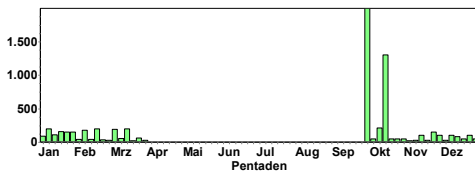

Bergfink: ausgesprochen wenige Nachweise in diesem Winter!

- 1 Ind. 01.1.17 Wimsheim [7118_2_30n] (PF) (Ulrich Sach)
- 1 Ind. *Unter Buchfinken 01.1.17 Rauenberg [6718_1_23n] (HD) (Tobias Lepp)
- 2 Ind. Bucheckern fressend 01.1.17 Auerbach Wald SW [6420_4_49s] (Max Schulz)
- 15 Ind. 06.1.17 Dossenheim (Weißer Stein) [651] (Klaus Hofmann)
- 3 Ind. 06.1.17 Wiesloch (Eichteich, Keitelber) (Tobias Lepp)
- 4 Ind. 06.1.17 Wiesloch (Hägenich) [6718_1_13] (Tobias Lepp)
- 5 Ind. 0 06.1.17 Osterburken RIO O [6522_4_48s] (Martin Hochstein)
- 2 Ind. 0 07.1.17 Neunkirchen S [6620_1_01s] (MO) (Christiane Bernitt)
- 5 Ind. 08.1.17 Heidelberg Schloss (HD*) (Klaus Hofmann)
- 20 Ind. 08.1.17 Kelttern [7017_3_54s] (PF) (Sabine Nonnenmann)
- 1 Ind. 09.1.17 Heidelberg-Pfaffengrund (N) [6] (Klaus Hofmann)
- 15 Ind. 11.1.17 Heidelberg-Handschuhsheim [651] (Klaus Hofmann)
- 2 Ind. 0 15.1.17 Hornbach Alt. Amorb.Str. [6421] (Ute Mössinger)
- 50 Ind. 16.1.17 NSG Felsenberg (HD)" (Ingo Stein)
- 10 Ind. 0 16.1.17 Osterb. Welscher Bu. [6522_4_5] (Martin Hochstein)
- 20 Ind. 18.1.17 Karlsruhe [7016_2_29n] (KA*) (Niko Falk)
- 18 Ind. 0 18.1.17 Sulzbach N [6621_1_24s] (MOS) (Matthias T. Müller)
- 15 Ind. *gemischter Trupp mit Buchfinken 19.1.17 Karlsruhe [7016_2_19n] (KA*) (Niko Falk)
- 50 Ind. 19.1.17 Schönbrunn [6519_4_59n] (HD) (Christina Kunze)
- 4 Ind. 20.1.17 Ettlingen [7016_4_46s] (KA) (Klaus Lechner)
- 3 Ind. *1x Männchen adult / 2x Weibchen adulte*Im Wald, nachdem sie einige Minuten im Bach gebadet haben. 20.1.17 Ubstadt-Weiher [6817_2_06s] (K) (Michael Post)
- 50 Ind. 20.1.17 Bernstein/Bruhberg [7116_3_54n] (Jochen Müller)
- 10 Ind. 20.1.17 NSG Wagbachtal (KA) (Michael Rumberger)
- 1 Ind. 0 20.1.17 Breuberg [6220_1_02n] (ERB) (Thomas Steiger)
- 100 Ind. 21.1.17 Brensbach [6219_1_05s] (ERB) (Georg Schneider)
- 1 Ind. 21.1.17 Landau in der Pfalz [6713_1_05] (Juliane Schälajda)
- 1 Ind. 22.1.17 Weingarten (Baden) [6917_1_23s] (Andreas Vogel)
- 1 Ind. 1x Weibchen*0 22.1.17 Aglasterhausen Mitte [6619_2_3] (Harald Bott)
- 1 Ind. 0 25.1.17 Neunkirchen S [6620_1_01s] (MO) (Christiane Bernitt)
- 1 Ind. *1x Männchen*Sitz alleine auf Straße 26.1.17 Heidelberg-Neuenheimer Feld [6] (Klaus Hofmann)
- 25 Ind. 26.1.17 Schönbrunn [6519_4_49s] (HD) (Christina Kunze)
- 1 Ind. 1x Weibchen*0 26.1.17 NSG Haardt - Kirchholz" (Juliane Schälajda)
- 5 Ind. 0 26.1.17 LSG Kleiner Wald (FT) (Jörn Weiß)
- 2 Ind. 0 26.1.17 Osterb. Marienhöhe [6522_4_58n] (Martin Hochstein)
- 1 Ind. 27.1.17 Sandhausen [6617_4_50n] (HD) (Bernd Steiner)
- 38 Ind. 27.1.17 Schönbrunn [6519_4_49s] (HD) (Christina Kunze)
- 2 Ind. 28.1.17 Wiesloch-Zentrum [6718_1_03n] (Tobias Lepp)
- 30 Ind. 0 28.1.17 Neckarsteinach [6519_3_31n] (H) (Andreas Quell)
- 3 Ind. 29.1.17 Schönbrunn Kolben [6519_4_37s] (Rainer Engelhardt)
- 1 Ind. 29.1.17 NSG Wagbachtal (KA) (Johannes Ernst)
- 1 Ind. 0 29.1.17 Oberschefflenz NW [6521_4_47s] (Elmar Werling)
- 1 Ind. 0 29.1.17 Oberschwarzach N [6619_2_10s] (Christiane Bernitt)
- 10 Ind. 01.2.17 Bödigheim Olesklinge [6521_2_2] (Max Schulz)
- 1 Ind. 02.2.17 Hainstadt, MOS (P.u.G.Rückert)
- 1 Ind. 0 03.2.17 Neunkirchen S [6620_1_01s] (MO) (Christiane Bernitt)
- 1 Ind. 0 03.2.17 OT Haardt (NW) (Clement Heber)

- 1 Ind. 09.2.17 Pforzheim [7118_1_15n] (PF*) (Stefan Bucker)
- 2 Ind. 10.2.17 Ettlingen [7016_4_46s] (KA) (Klaus Lechner)
- 2 Ind. 10.2.17 Heidelberg-Handschuhsheim [651] (Klaus Hofmann)
- 1 Ind. 11.2.17 Eggenstein-Leopoldshafen [6916] (Steffen Tillmanns)
- 1 Ind. 14.2.17 Wimsheim [7118_2_30n] (PF) (Ulrich Sach)
- 5 Ind. 0 14.2.17 Sulzbach N [6621_1_24s] (MOS) (Matthias T. Müller)
- 2 Ind. 0 14.2.17 NSG Aumühle/Am roten Kreuz (NW) (Clement Heber)
- 2 Ind. 15.2.17 Schönbrunn [6519_4_58s] (HD) (Max Schulz)
- 2 Ind. 16.2.17 Waldhausen Glashof [6521_2_27n] (Max Schulz)
- 12 Ind. Unter Buchfinken 19.2.17 Eulbacher Park (ERB) (Tobias Lepp)
- 2 Ind. 0 20.2.17 O.Schefflenz Kohlplatte [6521_4_4] (Tobias Lepp)
- 2 Ind. 0 20.2.17 Heidersb. Weilbach [6521_4_36s] (Tobias Lepp)
- 1 Ind. Rufend 20.2.17 O.Schefflenz Zollst. [6521_4_4] (Tobias Lepp)
- 1 Ind. 25.2.17 Baden-Baden [7215_4_49n] (BAD) (Marianne Leis-Messer)
- 10 Ind. 27.2.17 Pforzheim [7118_3_34s] (PF*) (Johannes Mayer)
- 1 Ind. *Rufend 01.3.17 Bermersbach [7316_1_01n] (RA) (Tobias Lepp)
- 1 Ind. 0 03.3.17 Auerb. Knauerbusch [6521_3_55n] (Elmar Werling)
- 2 Ind. 04.3.17 Wiesloch (Eichteich, Keitelber) (Tobias Lepp)
- 1 Ind. 0 08.3.17 Neunkirchen S [6620_1_01s] (MO) (Christiane Bernitt)
- 2 Ind. 12.3.17 Steinmauern, Murg/Riedkanal [7] (Klaus Lechner)
- 1 Ind. 0 12.3.17 W Neustadt (Hohberg, Giebelste) (Clement Heber)
- 1 Ind. 0 13.3.17 OT Haardt (NW) (Clement Heber)
- 1 Ind. 16.3.17 Weisenbach Ost [7216_3_42n] (R) (Jörg Rathgeber)
- 1 Ind. ruft 16.3.17 Hördt [6816_3_32n] (GER) (Barbara Froehlich-Schmitt)
- 1 Ind. im Baumkrone Nahrung suchend, dabei mehrfach rufend 25.3.17 NSG LA Zeilwald (HP) (Fabian Schrauth)
- 1 Ind. *rufend 28.3.17 "Großer Hohlohsee (NSG Hohlo) (Jürgen Kläger)
- 1 Ind. 30.3.17 Murgstau Röhret (RA) (Fabian Anger)

Kernbeißer:



Kernbeißer © B. Steiner

Kernbeißer
Jahreszeitliche Verteilung Beobachtungen

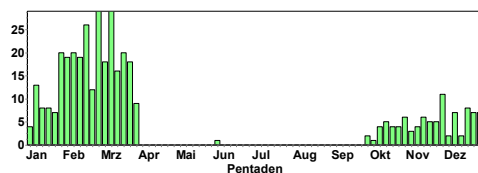

Kernbeißer
Summen der Pentadenmaxima

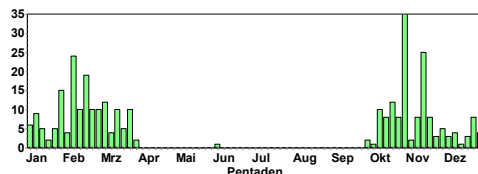

Offenbar Durchzug im Februar/März

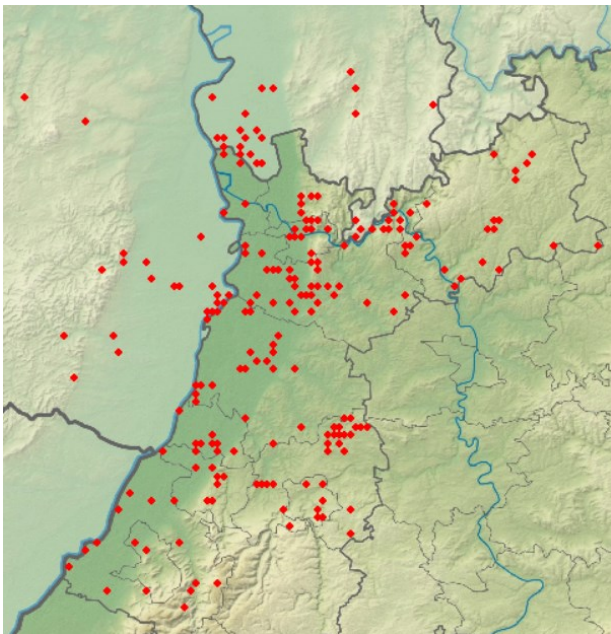

Größere Trupps

- 10 Ind. 27.1.17 Altlußheim [6717_1_12n] (HD) (Ulrich Mahler)
- 20 Ind. 05.2.17 Altlußheim [6717_1_12n] (HD) (Ulrich Mahler)
- 24 Ind. 06.2.17 Kelttern [7017_3_55n] (PF) (Sabine Nonnenmann)
- 19 Ind. Im Trupp umherstreifend 19.2.17 Eulbacher Park (ERB) (Tobias Lepp)
- 10 Ind. 0 rufendviele rufend 24.2.17 Römerberg [6716_2_16n] (RP) (Simon Steiger)
- 10 Ind. viele rufend 25.2.17 Schäfersee bei Mechtersheim (G (Simon Steiger)
- 10 A2. 0 22.3.17 Schäfersee bei Mechtersheim (G (Simon Steiger)
- 10 A2. 0 25.3.17 Römerberg [6716_2_06s] (RP) (Simon Steiger)

Gimpel:



Gimpelmännchen © W. Fischer

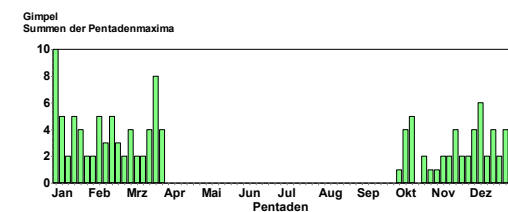
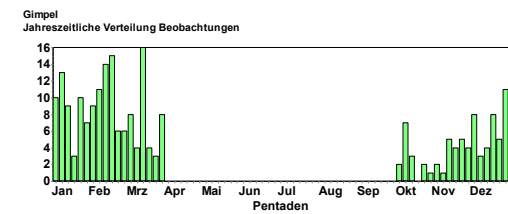

Girlitz:



Girlitz © W. Fischer

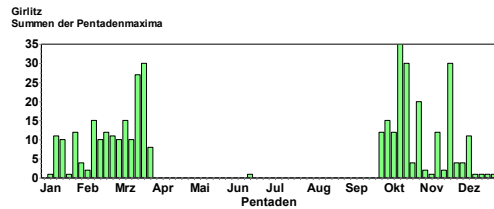
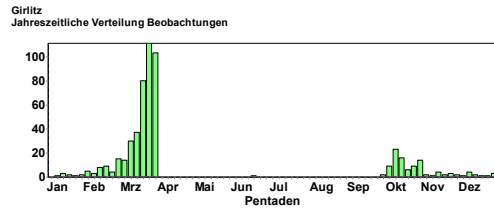

In geringer Zahl überwintert; starker Rück- und Durchzug im März.

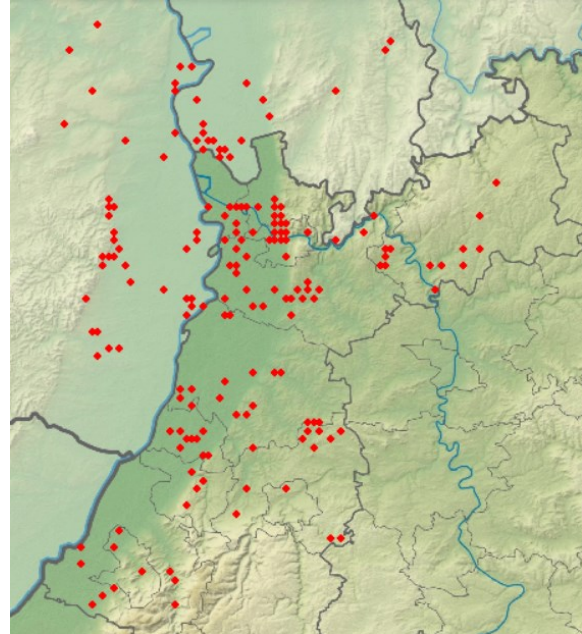

Größere Trupps

- 11 Ind. 0 11.1.17 Wörrstadt [6114_4_39s] (AZ) (Martin Fichtler)
- 10 Ind. 0 20.1.17 Neustadt an der Weinstraße [66 (Clement Heber)
- 12 Ind. 28.1.17 Eggenstein-Leopoldshafen [6916 (Steffen Tillmanns)
- 15 Ind. 11.2.17 Eggenstein-Leopoldshafen [6916 (Steffen Tillmanns)
- 12 Ind. 24.2.17 Eggenstein-Leopoldshafen [6916 (Steffen Tillmanns)
- 11 Ind. " 26.2.17 Großes Meerwasser bei Eich (AZ (Witiko Heuser)
- 10 Ind. 04.3.17 Dossenheim Ölberg Süd [6518_1_ (Wolfgang Fischer)
- 10 Ind. 05.3.17 Dossenheim Weinberge (HD) (Michael Wink)
- 15 Ind. 07.3.17 Dossenheim Weinberge (HD) (Anja Betzin)
- 15 Ind. 10.3.17 Dossenheim Weinberge (HD) (Michael Ziara)
- 10 Ind. 11.3.17 Eggenstein-Leopoldshafen [6916 (Steffen Tillmanns)

27 Ind. Trupp. 17.3.17 Altschweier, Sternenberg [7215 (Werner Jansen)
8 A1. 18.3.17 Dossenheim Ölberg Süd [6518_1_ (Wolfgang Fischer)
14 Ind. 19.3.17 Karlsruhe [7016_2_18n] (KA*) (Birgit Zerb)
30 A1. 22.3.17 Dossenheim Weinberge (HD) (Wolfgang Fischer)
20 A2. 24.3.17 Dossenheim Weinberge (HD) (Michael Wink)
20 Ind. 25.3.17 Dossenheim Weinberge (HD) (Wolfgang Fischer)

Fichtenkreuzschnabel:



Fichtenkreuzschnabelmännchen © F. Schrauth

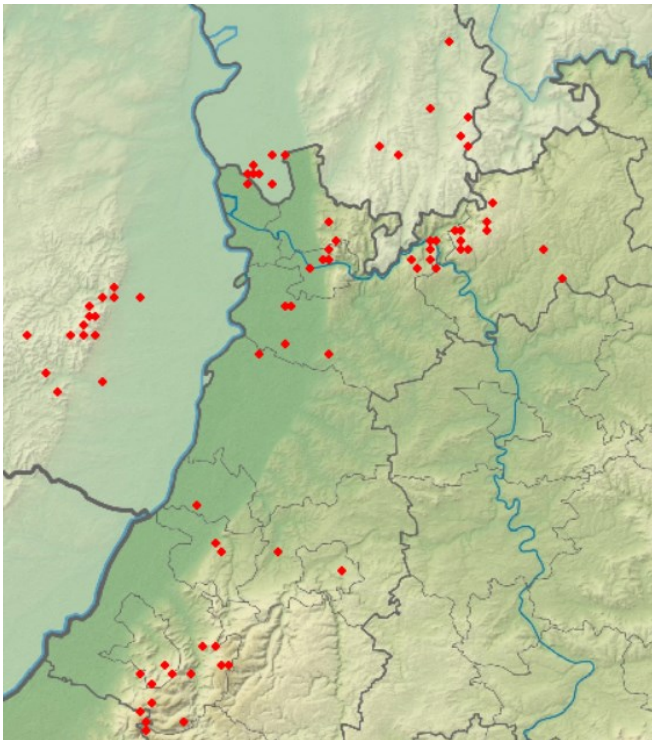

Fichtenkreuzschnabel
Jahreszeitliche Verteilung Beobachtungen

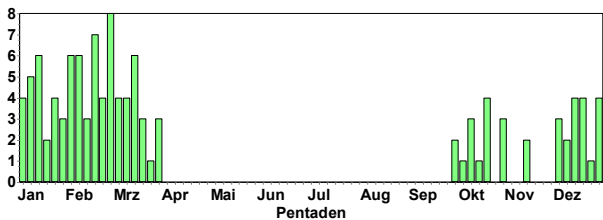

Vergleichsweise viele Beobachtungen (Invasionsjahr) in Nadelwaldgebieten; keine größeren Trupps

Grünlings:

Grünlings
Jahreszeitliche Verteilung Beobachtungen

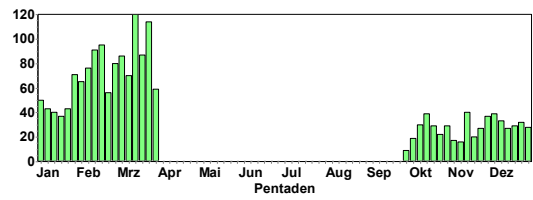

Grünlings
Summen der Pentadenmaxima

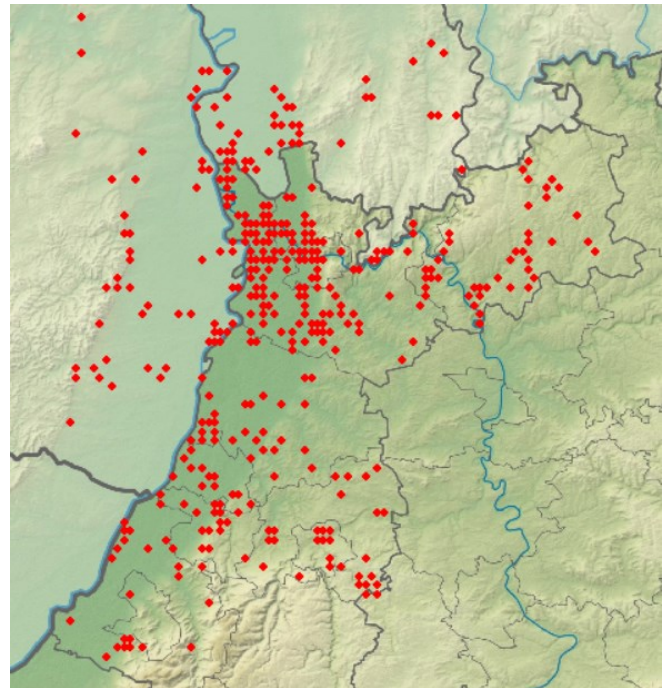
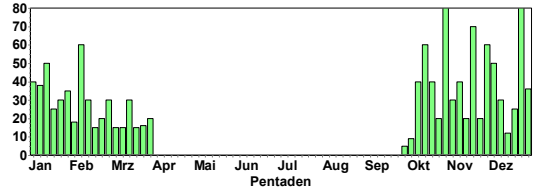

Stieglitz:



Stieglitz © W. Fischer

Stieglitz
Jahreszeitliche Verteilung Beobachtungen

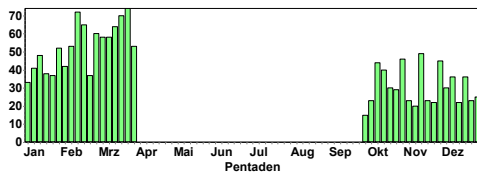

Erlenzeisig
Jahreszeitliche Verteilung Beobachtungen

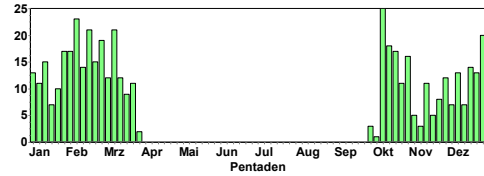

Stieglitz
Summen der Pentadenmaxima

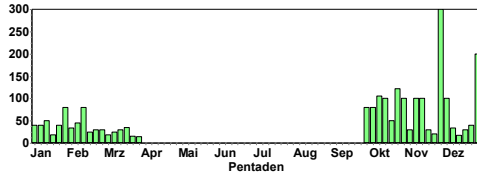

Erlenzeisig
Summen der Pentadenmaxima

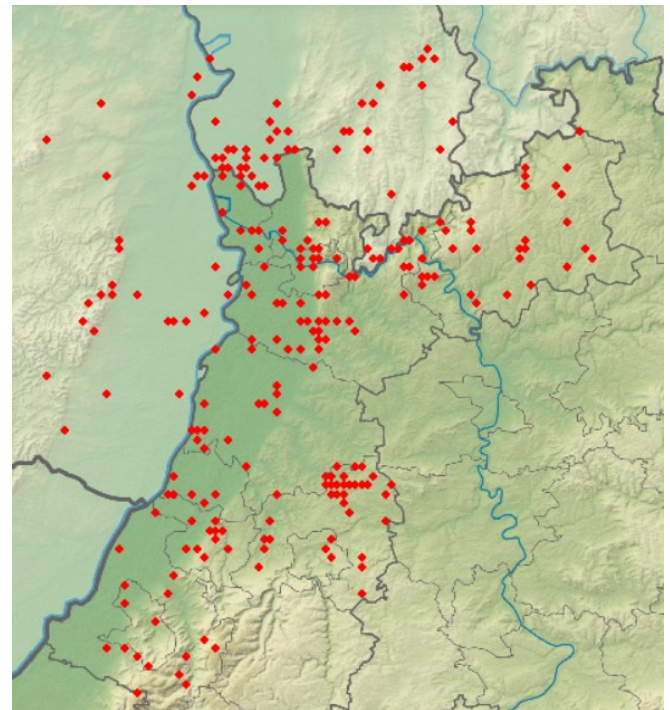
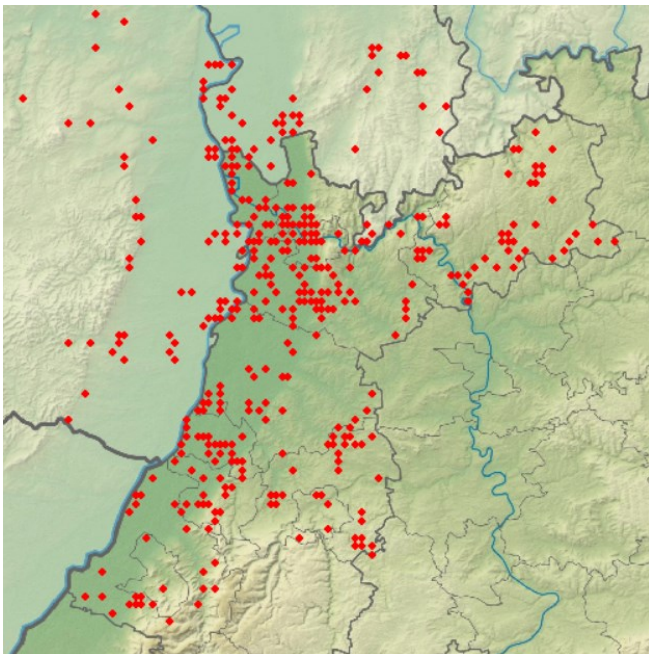
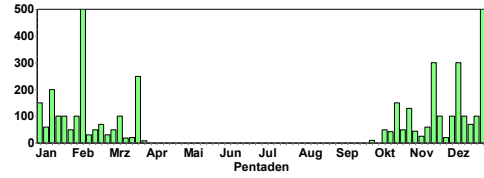

Erlenzeisig:
Größere Trupps

- 60 Ind. 01.1.17 Ettlingen [7016_4_47n] (KA) (Uli Kofler)
- 50 Ind. 04.1.17 NSG Altneckar Heidelberg Wiebl (Klaus Hofmann)
- 50 Ind. 04.1.17 Sternenfels [6919_3_42n] (PF) (Stefan Bosch)
- 59 Ind. " 08.1.17 Allmendwald (RP) (Simon Steiger)
- 50 Ind. 0 08.1.17 Hummetroth / Haselburg [6219_2] (Thomas Steiger)
- 200 Ind. von Karlheinz Massoth beobachtet 11.1.17 Energiepark Hüttenfeld ZAKB (H (Nicolai Poeplau)
- 100 Ind. 16.1.17 NSG Ellmendinger Roggenschl (Sabine Nonnenmann)
- 50 Ind. 18.1.17 Heidelberg-Neuenheim [6518_3_4] (Klaus Hofmann)
- 100 Ind. 24.1.17 Walldürn NSG Lappen, MOS (P.u.G.Rückert)
- 50 Ind. 0 27.1.17 Steinbach Streitwald [6421_2_2] (Ute Mössinger)
- 100 Ind. 0 04.2.17 Neustadt an der Weinstraße [66] (Clement Heber)
- 50 Ind. 05.2.17 Altlußheim [6717_1_12n] (HD) (Ulrich Mahler)
- 150 Ind. 06.2.17 NSG Ellmendinger Roggenschl (Sabine Nonnenmann)
- 50 Ind. 07.2.17 Unterstmatt (RA) (Wolfram Hessner)
- 50 Ind. 08.2.17 Schönbrunn [6519_4_36s] (HD) (Max Schulz)
- 500 Ind. 08.2.17 Pforzheim [7018_3_55s] (PF*) (Stefan Bücker)
- 50 Ind. 09.2.17 Ötisheim [7018_2_18s] (PF) (Ralf Gramlich)
- 50 Ind. 15.2.17 Schönbrunn [6519_4_58s] (HD) (Max Schulz)
- 50 Ind. 0 16.2.17 O.Schwarzach Buchwald [6619_2_] (Christiane Bernitt)
- 70 Ind. 0 21.2.17 Reichelsheim (Odenwald) [6219_] (Wolfgang Mayer)
- 60 Ind. 24.2.17 NSG Ellmendinger Roggenschl (Antje Schultner)
- 50 Ind. 05.3.17 Ettlingen [7016_3_45s] (KA) (Klaus Lechner)
- 100 Ind. 07.3.17 NSG Erlache bei Bensheim (Stephan Schäfer)
- 250 Ind. Ein großer Trupp Erlenzeisige waren munter zwitschernd und Nahrung suchend in den Buchenkronen unterwegs. 23.3.17 Eberbach hebert NO [6519_4_40s] (Christina Kunze)

Bluthänfling:

Bluthänfling
Jahreszeitliche Verteilung Beobachtungen

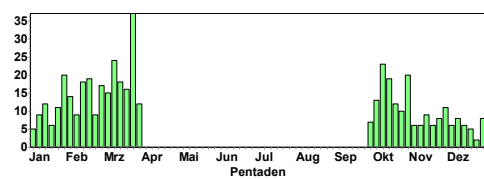

Bluthänfling
Summen der Pentadenmaxima

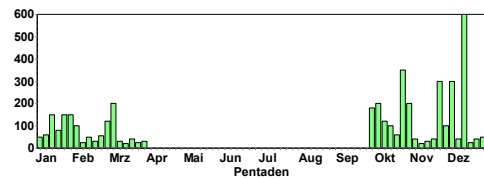

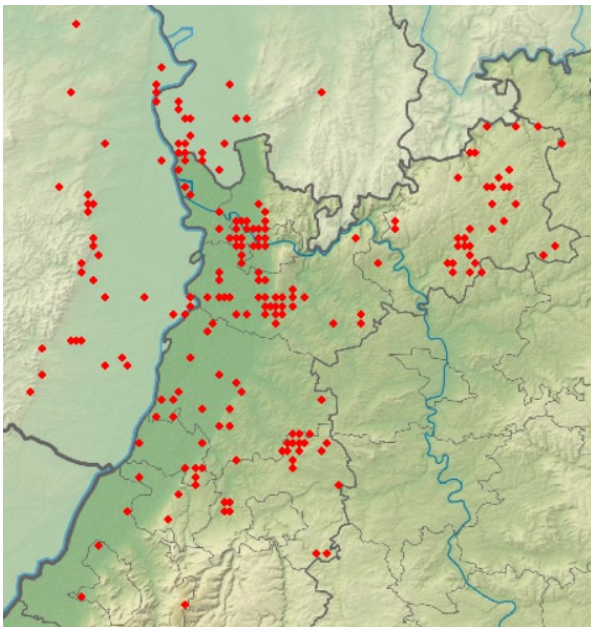

Größere Ansammlungen:

- 60 Ind. 07.1.17 Eggenstein-Leopoldshafen [6916 (Steffen Tillmanns)
- 90 Ind. Flurbereinigungsverfahren Nußdorf V 14.1.17 SO Nußdorf [6714_4_48s] (LD) (Fabian Bindrich)
- 150 Ind. 0 15.1.17 Rittersb. Hasselberg [6521_4_4 (Elmar Werling)
- 80 Ind. 20.1.17 Plankstadt-Krummen [6517_4_57s (Sebastian Olschewski)
- 80 Ind. 21.1.17 Plankstadt [6617_2_17n] (HD) (Uwe Diehl)
- 150 Ind. 0 24.1.17 OT Haardt (NW) (Clement Heber)
- 150 Ind. 26.1.17 Eppelheim [6617_2_08n] (HD) (Sebastian Olschewski)
- 60 Ind. 28.1.17 Eggenstein-Leopoldshafen [6916 (Steffen Tillmanns)
- 60 Ind. im Weinberg 28.1.17 Sternenfels [6919_3_42n] (PF) (Stefan Bosch)
- 100 Ind. 02.2.17 Hainstadt, MOS (P.u.G.Rückert)
- 100 Ind. 26.2.17 Hettingen, MOS (P.u.G.Rückert)
- 120 Ind. 0 01.3.17 Heppenheim Nord (Bergstraße) [(Nicolas Chalwatzis)
- 200 Ind. Flurbereinigungsverfahren Nußdorf V 03.3.17 SO Nußdorf [6714_4_48s] (LD) (Fabian Bindrich)

Birkenzeisig: (nur wenige Nachweise in diesem Winter!)

- 1 Ind. 08.1.17 Oberderdingen [6918_4_39n] (KA (Eberhard Körner)
- 1 Ind. 0 29.1.17 O.Schwarzach Buchwald [6619_2_ (Christiane Bernitt)

Graumammer:

Graumammer
Jahreszeitliche Verteilung Beobachtungen

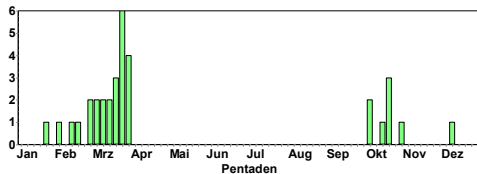

In geringer Zahl überwintert; Rückkehr im März

Trupps

- 14 Ind. *im Trupp Nahrung suchend 25.1.17 Mannheim [6416_2_20s] (MA) (Fabian Schrauth)
- 11 Ind. *im Trupp Nahrung suchend 03.2.17 Mannheim [6416_2_20s] (MA) (Fabian Schrauth)
- 14 Ind. 11.2.17 Mannheim [6416_2_20s] (MA) (Fabian Schrauth)
- 12 Ind. 18.2.17 Mannheim [6416_2_20s] (MA) (Fabian Schrauth)
- 12 Ind. 0 26.2.17 Ottersheim bei Landau [6815_1_ (Joachim Zürker)
- 13 A2. *ein Ex. singend, 12 Ex. zusammen ruhend, auf Bild nur Teilmenge 06.3.17 MA Flugplatz Coleman (MA) (Wolfgang Dreyer)
- 26 A2. 22.3.17 NSG Der Spieß (Volker Schmidt)

Goldammer:

Größere Trupps:

- 2 Ind. 01.1.17 Rauenberg [6718_1_23n] (HD) (Tobias Lepp)
- 1 Ind. 0 01.1.17 Rimbach [6318_4_46n] (HP) (Josef Schütz)
- 15 Ind. 0 01.1.17 Steinbach Kläranlage [6421_4_3 (Ute Mössinger)
- 30 Ind. 0 01.1.17 Oberschwarzach N [6619_2_10s] (Christiane Bernitt)

- 100 Ind. 05.1.17 Sternenfels [6919_3_41n] (PF) (Eberhard Körner)
- 80 Ind. 20.1.17 Rheinmünster [731_02s] (RA) (Werner Jansen)
- 50 Ind. 02.2.17 Hainstadt, MOS (P.u.G.Rückert)
- 50 Ind. 06.2.17 Hainstadt, MOS (P.u.G.Rückert)
- 25 Ind. zusammen mit Rohrammern 06.3.17 Polder Kirschgartshausen Nord (Wolfgang Dreyer)
- 30 Ind. 0 17.3.17 MHBV BW42 (MOS) (Elmar Werling)



Goldammermännchen © C. Bernitt

Goldammer
Jahreszeitliche Verteilung Beobachtungen

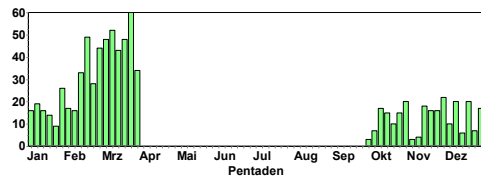

Goldammer
Summen der Pentadenmaxima

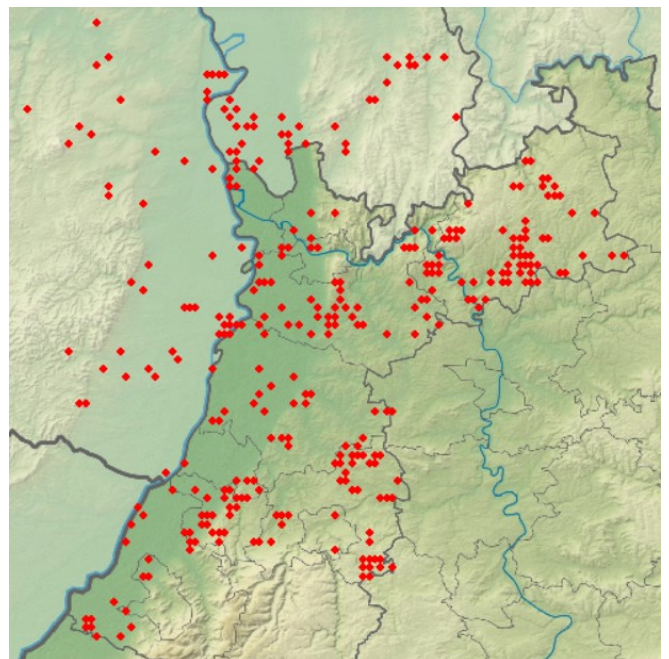
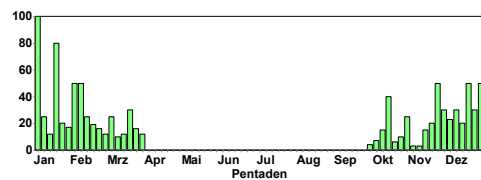

Zaunammer:



Zaunammerrännchen vom Ölberg © W. Fischer

Zaunammer
Jahreszeitliche Verteilung Beobachtungen

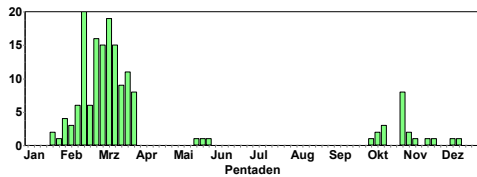

Rückkehr zu den Brutplätzen ab Februar

5 Ind. 22.1.17 Weingarten (Baden) [6917_1_23s (Andreas Vogel)
3 Ind. 0 22.1.17 Ruppertsberg [6615_1_01n] (DÜW (Martin Fichtler)
3 Ind. 0 26.1.17 NW Deidesheim/W Forst [6515_3_ (Horst Schaub)
1 Ind. "@23745649 03.2.17 Altschweier, Sternenberg [7215 (Mare Haider)
5 Ind. 0 03.2.17 OT Haardt (NW) (Clement Heber)
1 Ind. 04.2.17 Altschweier, Sternenberg [7215 (David Gustav)
2 Ind. Mehrfach singen hören, dann aus kurzer Distanz gesehen 04.2.17
Leistadt (Weidenhof) [651_1 (Stefan May)
4 Ind. 2x Männchen / 2x weibchenfarbige*0 05.2.17 Leistadt (Weidenhof)
[651_1 (Dominik Becker)
2 Ind. 1x M 5.2.17 Leistadt (Weidenhof) [651_1 (Dominik Becker)
1 Ind. 09.2.17 Altschweier, Sternenberg [7215 (Mare Haider)
1 Ind. *(1x gehört) 10.2.17 Altschweier, Sternenberg [7215 (Mare Haider)
1 Ind. 0 10.2.17 Deidesheim (Michaelskapelle) [(Rainer Steinhausen)
1 Ind. *(1x gehört) 13.2.17 Altschweier, Sternenberg [7215 (Mare Haider)
1 Ind. *(1x gehört) 14.2.17 Altschweier, Sternenberg [7215 (Mare Haider)
2 Ind. *1x Männchen / 1x Weibchen 15.2.17 Altschweier, Sternenberg
[7215 (Mare Haider)
1 Ind. *(1x gehört) 15.2.17 Altschweier, Sternenberg [7215 (Mare Haider)
1 Ind. 15.2.17 Altschweier, Sternenberg [7215 (David Gustav)
6 A2. 4x Männchen / 2x Weibchen*0 16.2.17 OT Haardt (NW) (Clement
Heber)
1 Ind. 17.2.17 Altschweier, Sternenberg [7215 (Mare Haider)
2 A2. 0 17.2.17 Birkweiler [6714_3_52s] (SÜW) (Ulf Janz)
1 Ind. *1x Männchen 18.2.17 Schriesheim Ölberg N [6518_1_1 (Sebastian
Olschewski)
2 Ind. *1x Männchen adult / 1x Weibchen 18.2.17 Weingarten (Baden)
[6917_1_23s (Samuel Knoblauch)
1 Ind. 18.2.17 Schriesheim Ölberg N [6518_1_1 (Dorothea Koch)
1 Ind. *1x Männchen 18.2.17 Dossenheim Ölberg Süd [6518_1_ (Wolfgang
Fischer)
2 Ind. 2x Männchen*0 18.2.17 NSG Haardtrand - Wolfsteig" (Jens Erik Diet-
rich)
1 Ind. 19.2.17 Altschweier, Sternenberg [7215 (David Gustav)
1 Ind. 19.2.17 Altschweier, Sternenberg [7215 (Mare Haider)
1 Ind. 1x Männchen*0 19.2.17 Bad Bergzabern und Pleisweiler (Jens Erik
Dietrich)
2 Ind. 1x Männchen / 1x Weibchen*0 19.2.17 NSG Haardtrand - Steinbühl"
(Jens Erik Dietrich)
1 Ind. 0 19.2.17 NSG Haardtrand - Steinbühl" (Jens Erik Dietrich)
7 Ind. 0 19.2.17 Leistadt (Weidenhof) [651_1 (Stefan May)
7 Ind. 0 19.2.17 Leistadt (Weidenhof) [651_1 (Miriam Knick)
1 Ind. *singend 20.2.17 Dossenheim Ölberg Süd [6518_1_ (Michael Ziara)
1 Ind. *1x Männchen 20.2.17 Schriesheim Weinberge (HD) (Wolfgang Fi-
scher)
1 Ind. 24.2.17 Dossenheim Ölberg Süd [6518_1_ (Wolfgang Fischer)
1 Ind. *(1x gehört) 24.2.17 Altschweier, Sternenberg [7215 (Mare Haider)

2 A2. 24.2.17 Dossenheim Ölberg Süd [6518_1_ (Matthias T. Müller)
1 Ind. *1x Männchen 25.2.17 Dossenheim Weinberge (HD) (Michael Wink)
2 Ind. *1x Männchen adult / 1x Weibchen 25.2.17 Weingarten (Baden)
[6917_1_23s (Samuel Knoblauch)
1 Ind. *1x M 25.2.17 Dossenheim Ölberg Süd [6518_1_ (Wolfgang Fischer)
1 Ind. 25.2.17 Altschweier, Sternenberg [7215 (David Gustav)
1 Ind. 0 25.2.17 Leistadt (Weidenhof) [651_1 (Wolfgang Podszun)
2 Ind. 0 25.2.17 zw. Weisenheim u. Leistadt [64 (Wolfgang Podszun)
1 Ind. 26.2.17 Altschweier, Sternenberg [7215 (David Gustav)
1 Ind. 26.2.17 Weingarten (Baden) [6917_1_23s (Helmut Barié)
2 Ind. *2x M 27.2.17 Dossenheim Ölberg Süd [6518_1_ (Wolfgang Fischer)
1 Ind. 0 27.2.17 Bad Dürkheim (Rainer Steinhausen)
1 Ind. 1x Männchen adult* 0 28.2.17 Siebeldingen [6714_3_54n] (SÜW
(Malte Hoffmann)
1 Ind. 1x Männchen adult* 0 28.2.17 Godramstein [6714_3_55n] (LD)
(Malte Hoffmann)
5 A2. 3x M / 2x Weibchen*0 28.2.17 OT Haardt (NW) (Clement Heber)
2 B3. 1x M / 1x Weibchen*0 28.2.17 NSG Am Wolfsberg (Clement Heber)
1 Ind. 01.3.17 Dossenheim Ölberg Süd [6518_1_ (Wolfgang Fischer)
1 A2. 03.3.17 Altschweier, Sternenberg [7215 (Mare Haider)
1 B4. 03.3.17 Altschweier, Sternenberg [7215 (Mare Haider)
1 Ind. *singend 03.3.17 Dossenheim Weinberge (HD) (Michael Ziara)
16 B3. 0 03.3.17 Deidesheim (Michaelskapelle) [(Harald Bott)
3 A2. 0 03.3.17 Neustadt an der Weinstraße [66 (Ulf Janz)
1 A2. 04.3.17 Altschweier, Sternenberg [7215 (David Gustav)
1 A2. 04.3.17 Dossenheim Ölberg Süd [6518_1_ (Michael Wink)
1 A2. *1x M 04.3.17 Dossenheim Ölberg Süd [6518_1_ (Wolfgang Fischer)
1 A2. *1x Männchen 04.3.17 Mergel Schriesheim (HD) (Wolfgang Fischer)
1 A2. 04.3.17 Dossenheim Weinberge (HD) (Garnier Migrain)
5 A2. 4x Männchen / 1x Weibchen* nur 1 M mit zaghaftem Gesang (13.15
Uhr) 04.3.17 Deidesheim SW [6515_3_51s] (DÜ (Volker Schmidt)
4 A2. 3x Männchen / 1x Weibchen*0 04.3.17 NSG Haardtrand - Schloss-
berg (Volker Schmidt)
1 A2. 05.3.17 Dossenheim Weinberge (HD) (Michael Wink)
1 B4. *singt täglich an gleicher Stelle 05.3.17 Altschweier, Sternenberg
[7215 (Mare Haider)
2 A2. 0 06.3.17 Ruppertsberg [6615_1_02s] (DÜW (Clement Heber)
1 A2. 07.3.17 Dossenheim Weinberge (HD) (Anja Betzin)
1 A1. 07.3.17 Dossenheim Ölberg Süd [6518_1_ (Wolfgang Fischer)
8 A2. 5x M / 3x W*0 08.3.17 Haardt [661_19s] (NW) (Clement Heber)
1 B4. 0 08.3.17 NSG Am Wolfsberg (NW)" (Clement Heber)
1 Ind. *Gesang 10.3.17 Dossenheim Weinberge (HD) (Michael Ziara)
1 A2. 10.3.17 Altschweier, Sternenberg [7215 (Mare Haider)
2 B3. 10.3.17 Altschweier, Sternenberg [7215 (Mare Haider)
9 B4. 0 10.3.17 Deidesheim (Michaelskapelle) [(Harald Bott)
1 Ind. *1x M 11.3.17 Dossenheim Ölberg Süd [6518_1_ (Michael Ziara)
1 Ind. *1x Männchen 11.3.17 Mergel Schriesheim (HD) (Michael Ziara)
2 B3. 11.3.17 Weingarten (Baden) [6917_1_23s (Jörg Rathgeber)
1 Ind. *(1x gehört) *gleichzeitig mit dem Pärchen weiter oben rufend
11.3.17 Weingarten (Baden) [6917_1_23s (Jörg Rathgeber)
1 Ind. *rufend (1x gehört) 11.3.17 Weingarten (Baden) [6917_1_23s (Jörg
Rathgeber)
1 A2. *1x M 11.3.17 Dossenheim Weinberge (HD) (Jens Weilacher)
1 A2. 11.3.17 Dossenheim Weinberge (HD) (Andreas Thiele)
2 Ind. 1x M 11.3.17 Deidesheim (Michaelskapelle) [(Michael Ziara)
1 Ind. 1x M Gesang 11.3.17 Deidesheim (Michaelskapelle) [(Michael Ziara)
1 Ind. 1x M 11.3.17 Deidesheim (Michaelskapelle) [(Michael Ziara)
2 Ind. 0 11.3.17 Godramstein [6714_3_55n] (LD) (Andrea Pfisterer)
2 A2. 0 12.3.17 Deidesheim (Michaelskapelle) [(Guido Rastig)
3 A2. 2x Männchen / 1x Weibchen*0 12.3.17 Deidesheim (Michaelska-
pelle) [(Hajo Kobialka)
5 B4. 0 13.3.17 OT Haardt (NW) (Clement Heber)
1 B4. 1x Männchen*0 13.3.17 NSG Am Wolfsberg (NW)" (Clement Heber)
1 A2. 0 13.3.17 Neustadt an der Weinstraße [66 (Rainer Steinhausen)
6 B4. " 13.3.17 Deidesheim (Michaelskapelle) [(Norbert Uhlhaas)
1 A1. 14.3.17 Dossenheim Ölberg Süd [6518_1_ (Wolfgang Fischer)
1 Ind. *1x M 14.3.17 Dossenheim Ölberg Süd [6518_1_ (Michael Ziara)
1 A2. 0 14.3.17 Leistadt (Weidenhof) [651_1 (Miriam Knick)
1 A1. *1x Männchen* Individuum über viele Tage kontinuierlich beobach-
tet, lauter Gesang von verschiedenen Sitzwarten im Umkreis von etwa
150m. Letztmals gesehen am 15.03. Er war sehr aufgeplustert, 15.3.17
Dossenheim Ölberg Süd [6518_1_ (Wolfgang Fischer)



Erkrankte Zauammer? © W. Fischer

- 2 Ind. 0 15.3.17 NSG Haardtrand - Steinbühl" (Sabine Munsch)
- 2 A2. 0 15.3.17 Leistadt (Weidenhof) [651_1 (Miriam Knick)
- 2 Ind. 16.3.17 Weingarten (Baden) [6917_1_23s (Steffen Tillmanns)
- 6 B4. 0 16.3.17 OT Haardt (NW) (Clement Heber)
- 2 A2. 0 16.3.17 zw. Weisenheim u. Leistadt [64 (Miriam Knick)
- 1 A2. *1x M 17.3.17 Altschweier, Sternenberg [7215 (Werner Jansen)
- 1 A1. 1x M adult*0 18.3.17 zw. Herxheim am Berg u. Kallst (Steffen Caspari)
- 2 A2. 0 19.3.17 Bad Bergzabern [6813_4_60n] (S (Jens Erik Dietrich)
- 1 A2. 0 19.3.17 Burrweiler [671_25s] (SÜW) (Hans Ulrich Meyer)
- 1 A2. 20.3.17 Weingarten (Baden) [6917_1_23s (Klaus Lechner)
- 3 A2. 0 20.3.17 Leistadt (Weidenhof) [651_1 (Miriam Knick)
- 1 A2. 0 21.3.17 NSG Haardtrand - Annaberg (Hans Ulrich Meyer)
- 1 A2. 0 21.3.17 NSG Haardtrand - (Rainer Steinhausen)
- 1 A2. 0 23.3.17 Neustadt an der Weinstraße [66 (Rainer Steinhausen)
- 3 A2. 0 25.3.17 NW Deidesheim/W Forst [6515_3_] (Guido Waldmann)
- 1 A1. 26.3.17 Weingarten (Baden) [6917_1_23s (Klaus Lechner)
- 4 B3. 1x Männchen adult / 1x Weibchen adult*0 26.3.17 Leistadt (Weidenhof) [651_1 (Dominik Becker)
- 4 B3. 0 26.3.17 Leistadt (Weidenhof) [651_1 (Peter Holz)
- 1 A2. singend Gehölz in Weinberg NO Klinikgelände 26.3.17 SW Göcklingen (Löhlhügel) [681 (Eberhard Flöter)
- 1 A2. 1x M 26.3.17 NSG Haardtrand - Käfernberg (Fabian Bindrich)
- 1 B4. 1x Männchen*0 27.3.17 NSG Am Wolfsberg (NW)" (Clement Heber)
- 5 B4. 5x Männchen*0 27.3.17 OT Haardt (NW) (Clement Heber)
- 4 B4. 3x Männchen / 1x Weibchen*0 27.3.17 Neustadt an der Weinstraße [66 (Clement Heber)
- 1 B4. 29.3.17 Altschweier, Sternenberg [7215 (Mare Haider)
- 2 A2. 2x Männchen* 0 30.3.17 Gimmeldingen [661_20s] (NW) (Rüdiger Bless)
- 21 A2. 31.3.17 Eisental Ost [7215_3_51n] (RA) (Mare Haider)
- 6 B4. 0 31.3.17 Deidesheim (Michaelskapelle) [(Norbert Uhlhaas)

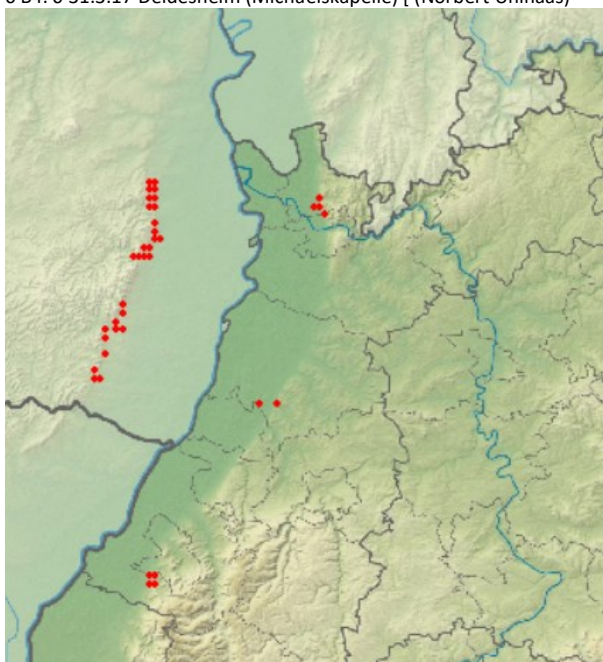

Zippammer:



Zippammer aus Schriesheim © J. Dietrich

- 2 Ind. 05.2.17 Schriesheim Weinberge (HD) (Jens Erik Dietrich)
- 2 Ind. 11.2.17 Schriesheim Weinberge (HD) (Jens Erik Dietrich)
- 3 Ind. 12.2.17 Schriesheim Weinberge (HD) (Jens Erik Dietrich)
- 2 Ind. 19.2.17 Schriesheim Ölberg N [6518_1_1 (Michael Wink)
- 2 Ind. *2x weibchenfarbige 19.2.17 Schriesheim Weinberge (HD) (Sebastian Olschewski)
- 2 Ind. 1x Männchen / 1x Weibchen*0 28.2.17 NSG Haardtrand - Schloßberg (Clement Heber)
- 1 Ind. *1x Weibchen 11.3.17 Mergel Schriesheim (HD) (Michael Ziara)
- 1 A1. Trotz Nachsuche erst jetzt erneute Beobachtung. Im Clinch mit Zauammer Männchen. 13.3.17 NSG Haardtrand - Schloßberg (Clement Heber)
- 1 A1. 0 16.3.17 NSG Haardtrand - Schloßberg (Clement Heber)
- 1 A1. *1x adult Beobachter Rüdiger Mund 27.3.17 Schriesheim Ölberg N [6518_1_1 (Max Schulz)

Rohrammer:

Rohrammer
Jahreszeitliche Verteilung Beobachtungen

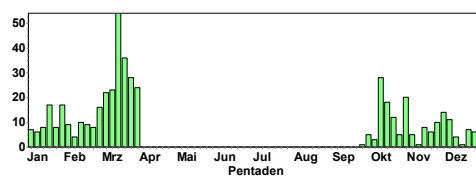

Rohrammer
Summen der Pentadenmaxima

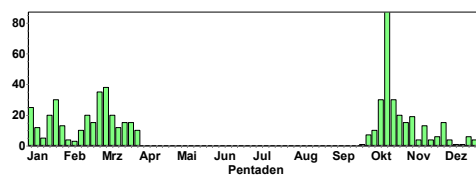

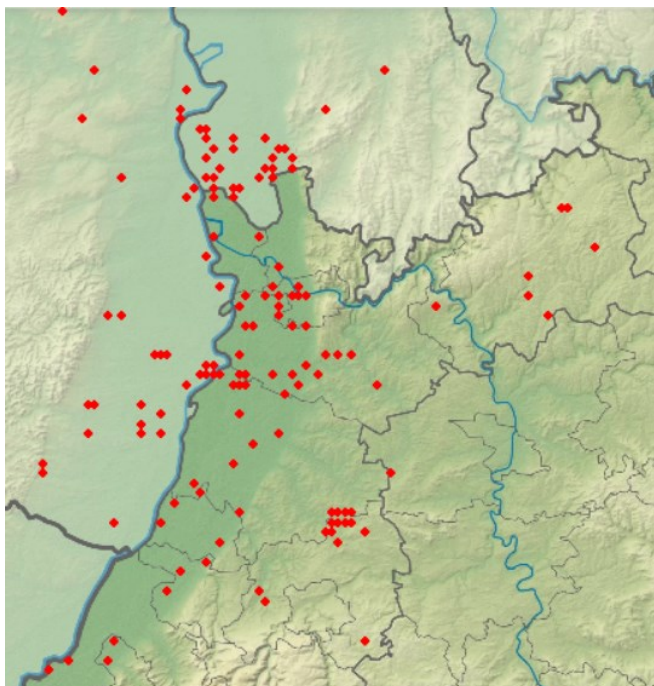

Mehrfach überwinternd; Zu- und Durchzug im Feb/März.

Ansammlungen:

- 25 Ind. 0 03.1.17 O Mecktersheim [6716_2_16s] (R (Simon Steiger)
- 20 Ind. 0 20.1.17 Neustadt an der Weinstraße [66 (Clement Heber)
- 30 Ind. 22.1.17 Plankstadt [6617_2_17n] (HD) (Uwe Diehl)
- 10 Ind. 12.2.17 Söllingen, Rhein-km 328/Rhein (Marianne Leis-Messer)
- 20 Ind. 0 18.2.17 NSG Der Spieß (Volker Schmidt)
- 15 Ind. 0 24.2.17 O Mecktersheim [6716_2_16s] (R (Simon Steiger)
- 25.2.17 Würth am Rhein [6915_3_42s] (G (Hans-Jürgen Schygulla)
- 35 Ind. 0 01.3.17 Knittelsheim [6815_2_16n] (GER (Joachim Zürker)
- 25 Ind. 0 01.3.17 Bellheim [6815_2_19n] (GER) (Joachim Zürker)
- 38 Ind. *Zugrast in Ruderalflur 05.3.17 Schwetzingen [6617_1_23s] (HD) (Tobias Lepp)
- 25 Ind. zusammen mit Goldammern 06.3.17 Polder Kirschgartshausen Nord (Wolfgang Dreyer)
- 15 Ind. 17.3.17 NSG Wagbachtiederung (KA) (Johannes Ernst)
- 14 Ind. im Trupp auf Acker rastend 24.2.17 Ackerflächen südöstl. Lampertheim (Fabian Schrauth)
- 30 Ind. 0 25.2.17 NSG Der Spieß (Volker Schmidt)

Literaturhinweise:

WINK, M. (2014) ORNITHOLOGIE FÜR EINSTEIGER. SPRINGER-SPEKTRUM, HEIDELBERG

Aktuelle Beobachtungsdaten aus Nordbaden finden Sie auch in den Birder-Foren:

- <http://www.hgon.de/voegel/beobachten/hgon-birdnet/>
- <http://www.ornitho.de/>
- <https://www.ogbw.de/>
- <http://www.ornithologie-nordbaden.de>



Mein besonderer Dank gilt wieder allen Avifaunisten und Birdern, die ihre Beobachtungen gemeldet oder auf www. Ornitho.de eingetragen oder Fotos zur Verfügung gestellt haben. Diese Datenbanken sind für die Avifaunistik und für den Arten- und Naturschutz von großer Bedeutung. Daher die Bitte, auch zukünftig alle Daten bei Ornitho.de einzutragen oder mir direkt zu melden. Emails an: MW.Ornithologie@gmail.com

(Prof. Dr. Michael Wink, Universität Heidelberg, IPMB, INF 364, 69120 Heidelberg; Tel.: 06221-544881)



Turmfalkenweibchen © W. Fischer



Stare im Winter © C. Bernitt